

MASSSTAB 1:100

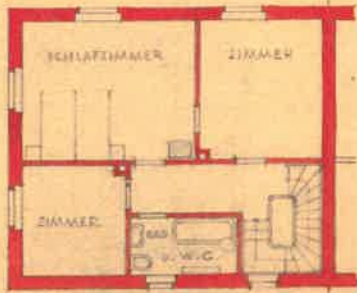

DREIAGESCHOSS

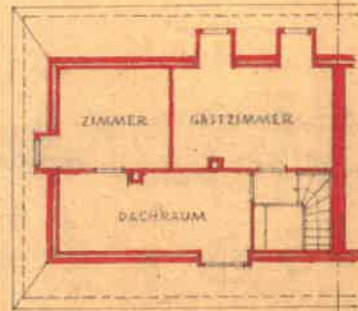

DACHSTOCK

Von der Doppelkessel-Schleife  
der Stadt St. Gallen  
genehmigt, genehm. Drucklass  
vom 2.3. JUL 1920  
Der Bauverwalter

*J. H. Schindler*

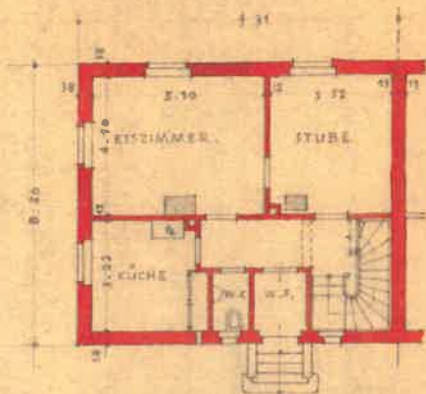

ERDGESCHOSS

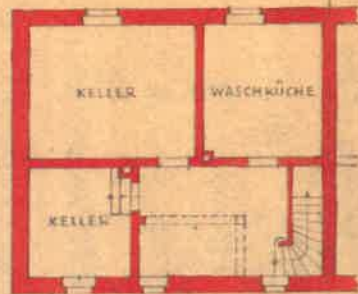

KELLER

016

ST. GALLEN, DEN 23. VI. 1920  
DER BAUHERR: *Dr. W. Hof*

ST. GALLEN, DEN 23. VI. 1920  
DIE ARCHITECTEN: *Worfigler & Salner*