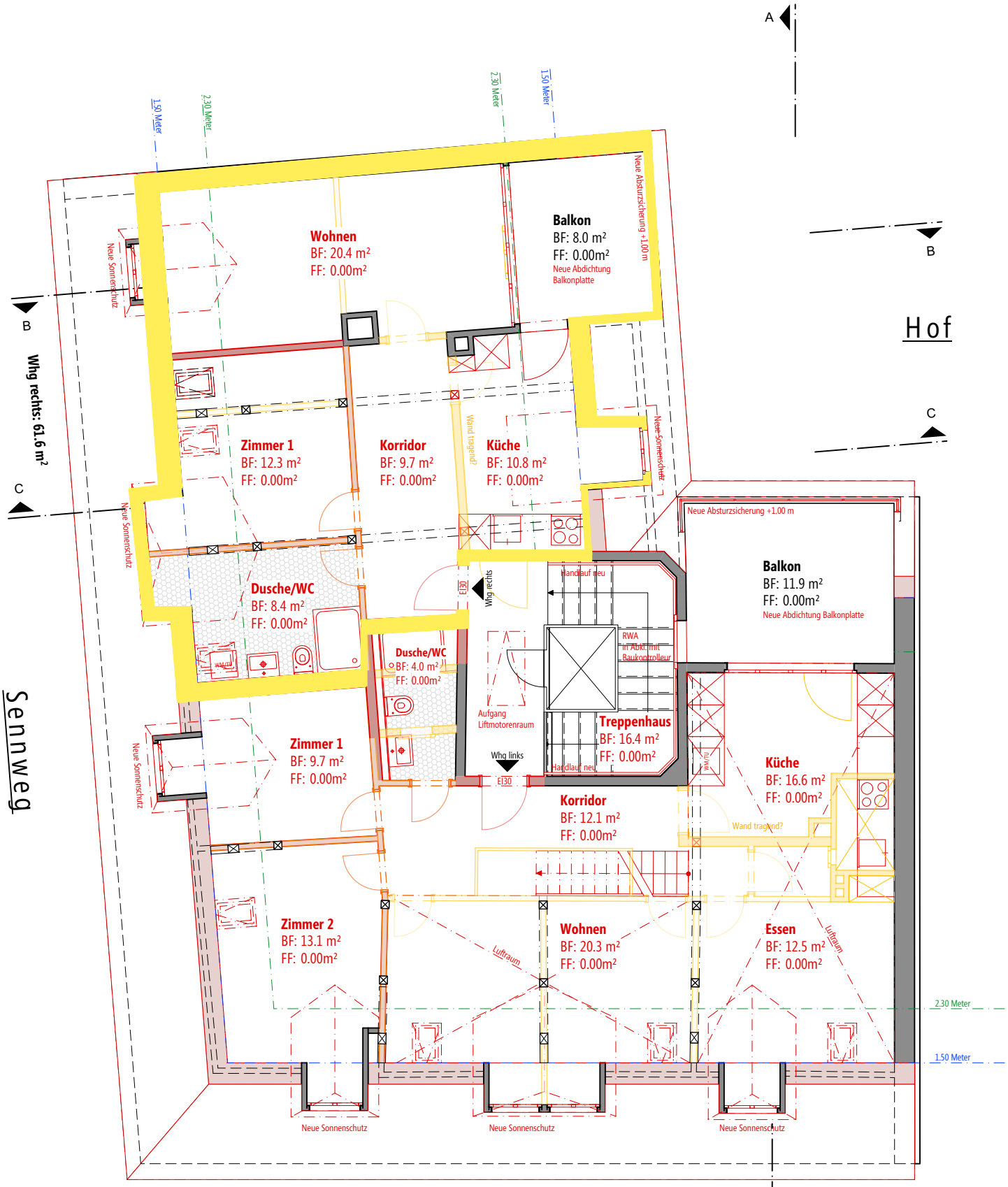

- **Unter Vorbehalt Abklärung Denkmalpflege und Statik**
- **Bauordnung der Stadt Bern, Art. 31:** Die Bodenfläche der Galerie darf das Mass der Galerieöffnung nicht überschreiten.

Mst. 1:100 0 1 2 3 4 5

Projektvorschlag unter Vorbehalt Auflagen Ämter (Bauinspektorat, Denkmalpfleeg, Procap, AUE, dgl.)

Plan-Nr. 2_115_A
Dachgeschoss Variante 3, überarbeitet

Projektplan
Projekt-Nr. 8719.02

Sennweg 1, 3011 Bern
Gesamtsanierung + DG-Ausbau

VON GRAFFENRIED BISSIG architekten

Format DIN A4
Mst. 1:100
Datum 01.11.2024 vel, mac

Von Graffenried Bissig Architekten AG
Marktgass-Passage 3, Postfach, 3001 Bern
www.grb-architekten.ch / T +41 31 320 55 11

L:\021A_ARCH_PROJEKTE\OBJEKTE\8719 Sennweg 1, Bern\8719.02 Gesamtsanierung + DG-Ausbau\9. Pläne\Sennweg 1_Hauptdatei_8719.02.vwx