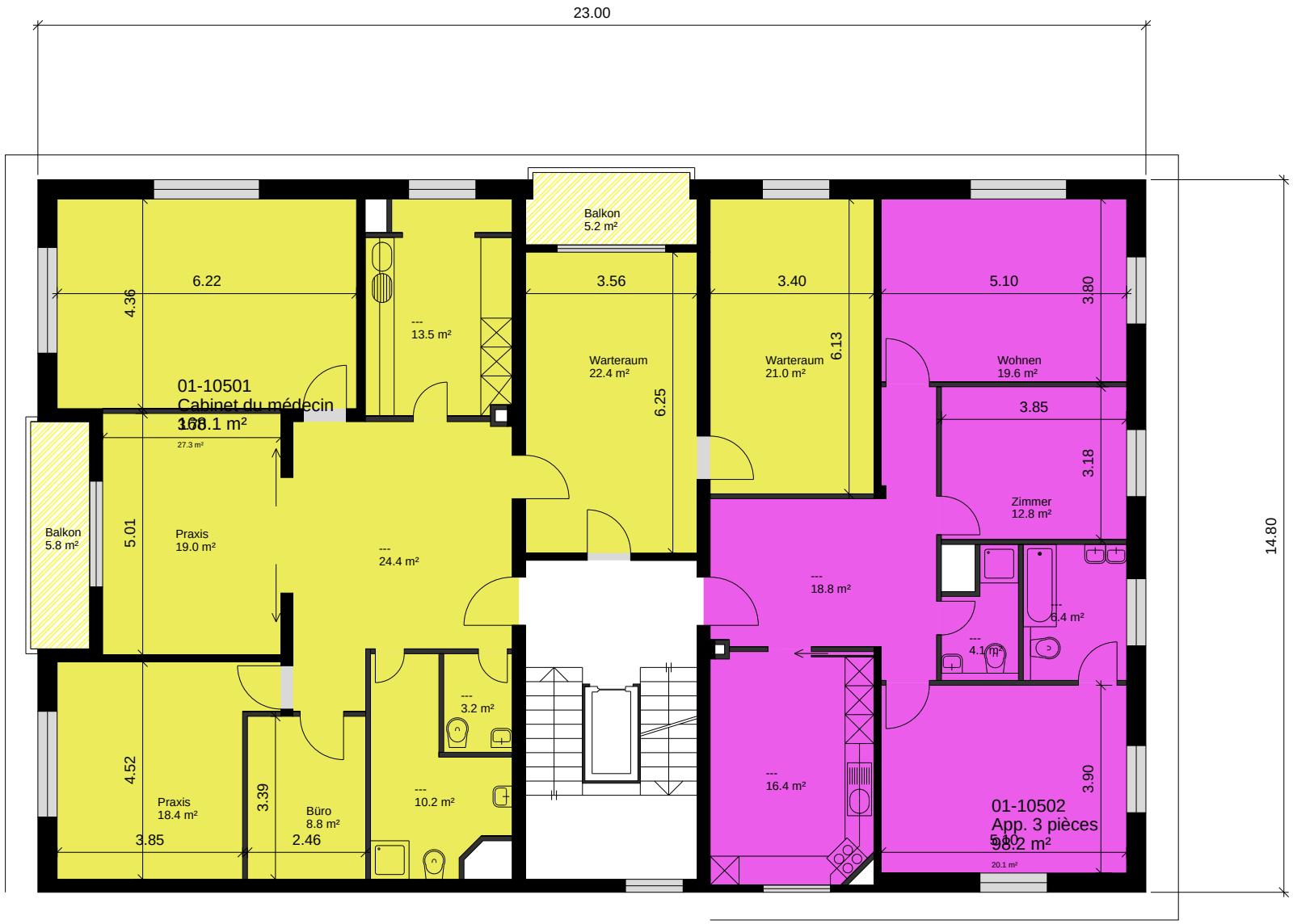

Liegenschaft 000020 BK-Nr. 01

Adresse Boulevard de Pérolles 20
1700 Fribourg

Eigentümer Generali Personenversicherungen AG
Bewirtschafter Naef Immobilier SA

Etage 5. Obergeschoss

Druckdatum 09.06.2017
Aktuelle Situation

Vermietungsplan (ID)

	Fläche m²
01-10501	168
01-10502	98
Vermietbare Flächen	266
davon ZF	0
davon PP	0

Die ausgewiesenen Mietflächen basieren auf den Normen SIA d 0165 und der Richtlinie zur Berechnung der Mietfläche für gewerblichen Raum (MF-G) nach gif und werden aus der Summe der Raumflächen (im Mietobjekt-Stempel), der nicht tragenden Konstruktionsflächen und allfälligen Zuschlagsflächen (zur nicht exklusiven Nutzung) ermittelt. Alle Massangaben sind für Ausführungs- und Bestellungszwecke vor Ort zu prüfen. Nichttragende Wände müssen vor Abbruch bezüglich Statik mit einem Fachplaner geprüft werden.

10m