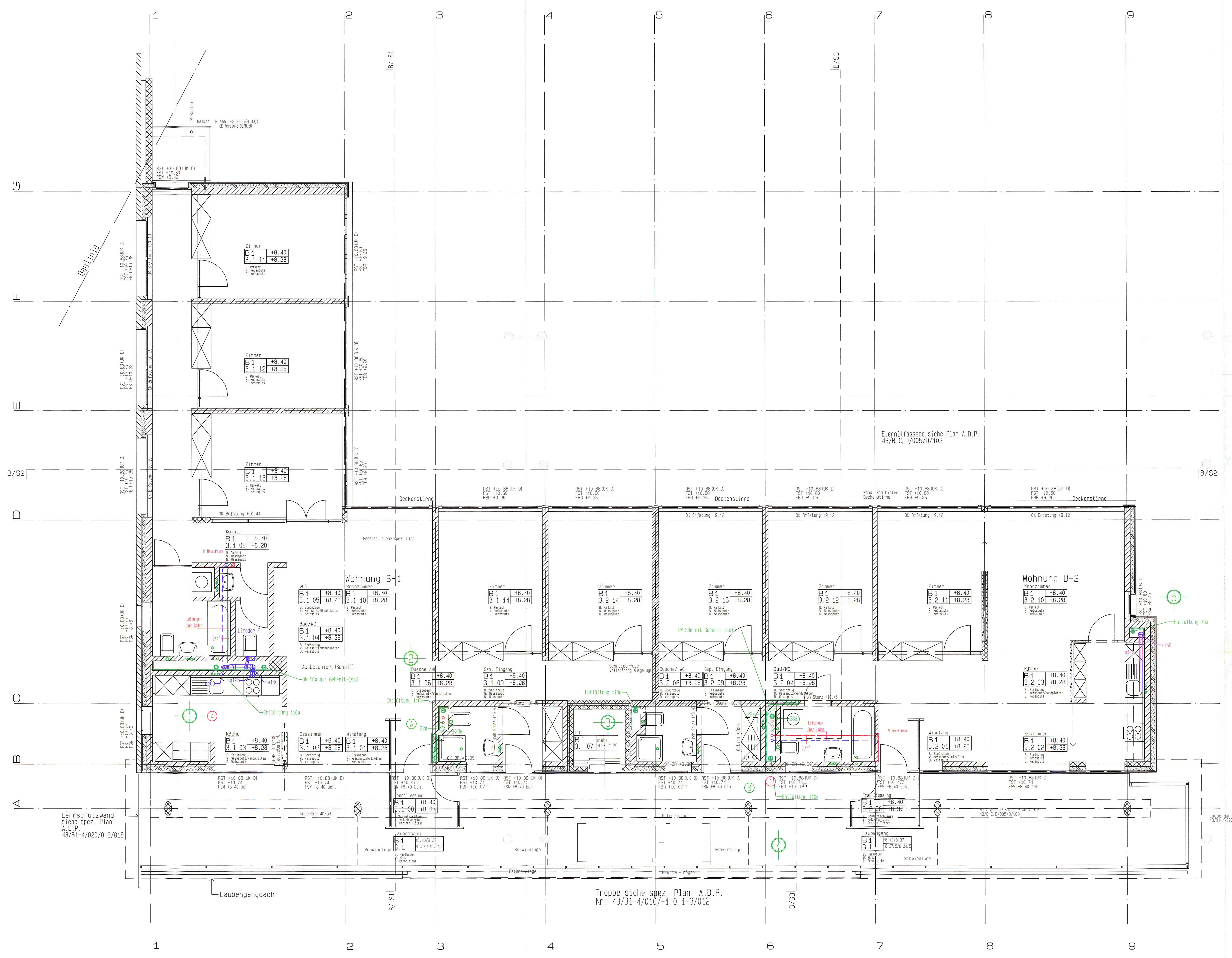

KOORDITNATIONSPLANLÜFTUNG

imwinkelried
Lütung- und Klima AG

Massstab	GEZ.	08.03.96	SC
1: 50	REV.		
	REV.		
	REV.		

Plan-Nummer:

LEGENDE SANITAER

- Sämtliche Kalt- und Warmwasserleitungen in Chromstahlrohren Optipress.
- Ablaufleitungen Fallstränge in PE- Silent Geberit Entl. in PEH- Rohre Geberit
- Dachwasser System Pluvia mit Geberit- Isol isolieren
- Isolation Kaltwasser Tubolit 9 mm Leitungen über Boden mit Thermoflex-Bandage
- Isolation Warmwasser Tubolit 30 mm Leitungen über Boden mit Thermoflex-Bandage

Detail Verteilerkasten (880 mm)

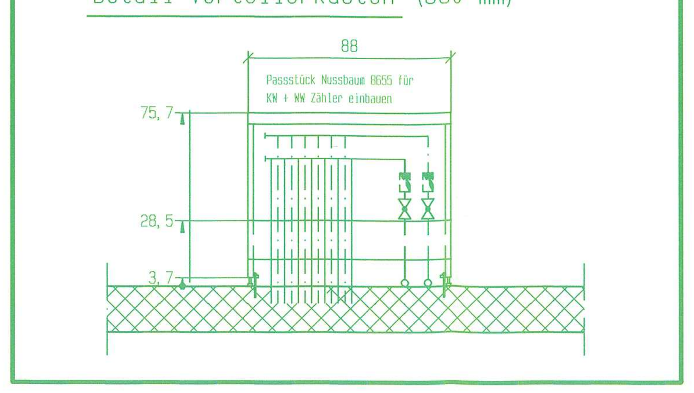

Detail Verteilerkasten (880 mm)

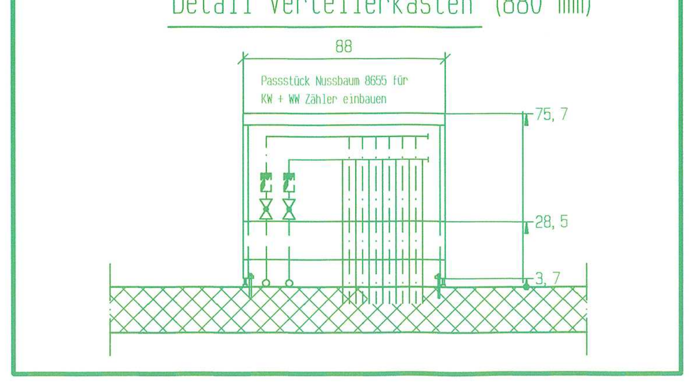

30 mm Mineralwollmatte 2-seitig Schacht auskleiden (bauseits)

Kaltwasser Netzdruck	
Kaltwasser red. Druck	
Warmwasser	
Zirkulation	
Schmutzabwasser WAS	
Regenabwasser WAR	

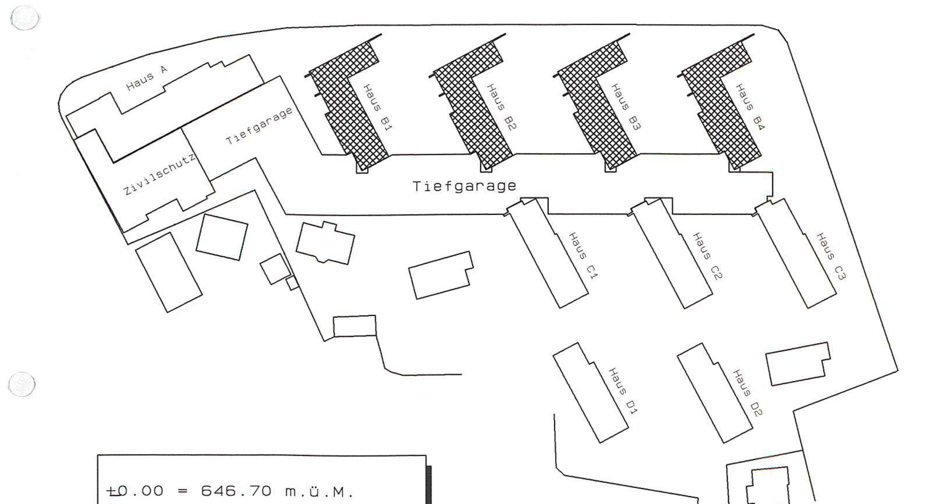

±0.00 = 646.70 m.ü.M.

Revisionspläne

20. Aug. 1997

OBJEKT	Ueberbauung "Sunnu Bina" Bäret Litterna in Visp
BEZEICHNUNG	3. Obergeschoss Haus B1, B2, B3, B4
TITEL	Koordinationsplan Sanitär / Heizung
EXEMPLAR FUER	

Lauber IWISA
Ing. Büro für Sanitär- Heizungsinstallationen
Zentrum Lötschberg, 3904 Naters
Tel. 027/922 77 77
Fax. 027/922 77 78

MASSSTAB	1:50	
GEZEICHNET	H: 12.02.96 CHZ	S: 20.02.96 JM
REVIDIERT		08.08.97 rl
REVIDIERT		
GROESSE	A0	43B3KO
BAUSTELLEN-NR.		

CAD-Programm LOGOCAD

P>43B3KO / Plot Datum 11.08.1997