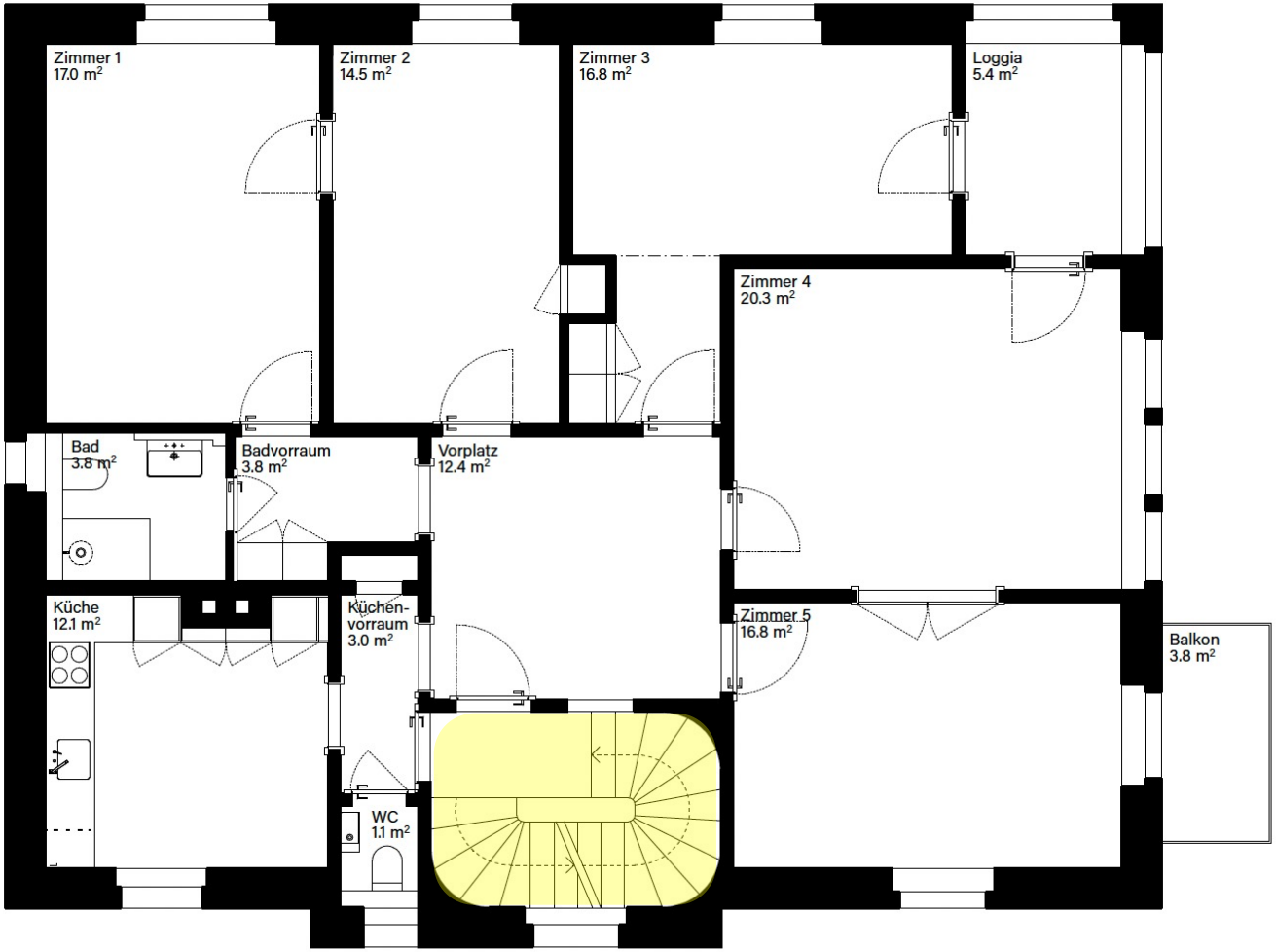

Kursaalstrasse 6, 3013 Bern

Wohnung 1. Obergeschoss

Wohnungsfläche:	ca. **121.6 m²**
Loggia:	ca. **5.4 m²**
Balkon:	ca. **3.8 m²**

Massstab: 1:100 bei Originalformat
Planstand: Oktober 2026
Beilage zum Mietvertrag vom XX.XX.XXXX

Treppenhaus - Allgemeinfläche