

Projet de design conceptuel d'un immeuble,
situé à l'adresse:
Suisse, Kreuzweg, parcelle 128, 3238 Gals

N°	Nom de la feuille
1	Composition du projet
2	Plan-explication des locaux du 1 ^e étage
3	Plan d'aménagement du 1 ^e étage
4	Plan structurel du 1 ^e étage
5	Schéma du réseau d'alimentation en eau et d'assainissement du 1 ^e étage
6	Spécification des appareils sanitaires du 1 ^e étage
7	Spécification des appareils sanitaires du 1 ^e étage
8	Spécification des appareils sanitaires du 1 ^e étage
9	Plan de construction du plafond du 1 ^e étage
10	Plan des grilles de ventilation du 1 ^e étage
11	Plan d'implantation des appareils d'éclairage du 1 ^e étage
12	Spécification des appareils d'éclairage du 1 ^e étage
13	Plan d'implantation des prises et interrupteurs du 1 ^e étage
14	Schéma des groupes de raccordement de l'éclairage du 1 ^e étage
15	Plan d'implantation des sorties électriques du 1 ^e étage
16	Schéma de remplissage des ouvertures de portes du 1 ^e étage
17	Plan des revêtements de sol du 1 ^e étage
18	Plan du chauffage au sol hydraulique du 1 ^e étage
19	Plan de finition du plafond du 1 ^e étage
20	Plan de finition des murs du 1 ^e étage
21	Élévations des murs des locaux du 1 ^e étage n°1. Entrée, n°2. Couloir 1 et n°11. Couloir 2
22	Élévations des murs des locaux du 1 ^e étage n°3. Chambre 1
23	Élévations des murs des locaux du 1 ^e étage n°4. Chambre 2 et n°5. Chambre 3
24	Élévations des murs des locaux du 1 ^e étage n°9. Cuisine-séjour
25	Élévations des murs des locaux du 1 ^e étage n°7. Dressing et n°10. Buanderie
26	Élévations des murs des locaux du 1 ^e étage n°6. Salle de bain 2
27	Élévations des murs des locaux du 1 ^e étage n°8. Salle de bain 1

Modif.	Qté.	Feuille	N°doc.	Signature	Date	Phase	Feuille	Nb. feuilles
						PRO	01	27
Élaboré par		ESM Technologie GmbH			02.26	Composition du projet		ESM Technologie GmbH
Contrôle		ESM Technologie GmbH			02.26			





Tableau - Répartition des surfaces

N°	Pièce	Surface
1	Entrée	6,88 m ²
2	Couloir 1	7,60 m ²
3	Chambre 1	14,82 m ²
4	Chambre 2	12,17 m ²
5	Chambre 3	16,53 m ²
6	Salle de bain 2	11,08 m ²
7	Dressing	6,68 m ²
8	Salle de bain 1	5,42 m ²
9	Cuisine - Séjour	50,56 m ²
10	Buanderie	2,26 m ²
11	Couloir 2	3,06 m ²
Surface totale:		137,06 m ²

Projet de design conceptuel d'un immeuble, situé à l'adresse : Suisse, Kreuzweg, parcelle 128, 3238 Gals					Phase	Feuille	Nb. feuilles
					PRO	02	27
Modif.	Qté.	Feuille	N°doc.	Signature	Date	Plan-explication des locaux du 1 ^{er} étage	
Élaboré par		ESM Technologie GmbH			02.26	ESM Technologie GmbH	
Contrôle		ESM Technologie GmbH			02.26		

Tableau - Répartition des surfaces		
N°	Pièce	Surface
1	Entrée	6,88 m ²
2	Couloir 1	7,60 m ²
3	Chambre 1	14,82 m ²
4	Chambre 2	12,17 m ²
5	Chambre 3	16,53 m ²
6	Salle de bain 2	11,08 m ²
7	Dressing	6,68 m ²
8	Salle de bain 1	5,42 m ²
9	Cuisine - Séjour	50,56 m ²
10	Buanderie	2,26 m ²
11	Couloir 2	3,06 m ²
Surface totale:		137,06 m ²



- Réfrigérateur
- Espaces de rangement / Four / Four à micro-ondes / Chauffe-plats
- Lave-vaisselle
- Évier / Broyeur de déchets
- Îlot de cuisine avec places assises / Plaque à induction Miele avec hotte intégrée / Espaces de rangement

- Douche / Étagères / Système de douche encastré
- WC suspendu
- Meuble suspendu / Lavabos et mitigeurs surélevés / Miroir avec éclairage
- Baignoire murale / Système de douche encastré / Tables d'appoint
- Sèche-serviettes à eau

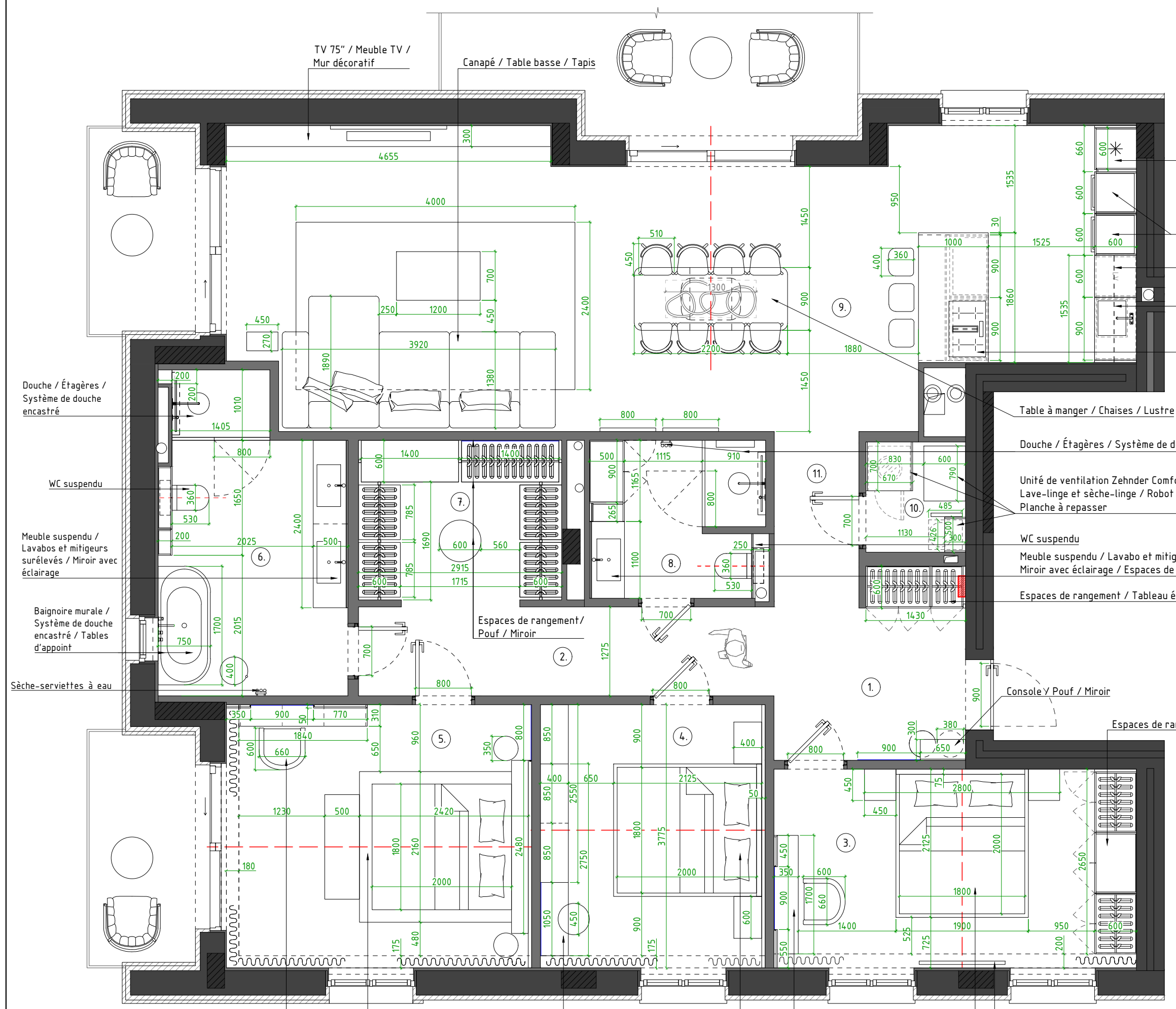
- Table à manger / Chaises / Lustre
- Douche / Étagères / Système de douche encastré / Sèche-serviettes à eau
- Unité de ventilation Zehnder ComfoAir Q350 TR / Lave-linge et sèche-linge / Robot aspirateur / Planche à repasser
- WC suspendu
- Meuble suspendu / Lavabo et mitigeur surélevé / Miroir avec éclairage / Espaces de rangement
- Espaces de rangement / Tableau électrique
- Console / Pouf / Miroir
- Espaces de rangement

Attention !
 Les dimensions du mobilier fabriqué sur mesure sont indiquées sur les élévations des murs des pièces !
 À consulter conjointement avec les Visualisations!

- Remarques :
- Toutes les dimensions sont indiquées en millimètres ;
 - Toutes les dimensions du mobilier sont données à titre indicatif et doivent être ajustées par le fabricant de meubles ;
 - Les prises de mesures par le fabricant sont effectuées après l'achèvement de tous les travaux de gros œuvre et après la pose du revêtement de sol ;
 - En cas de questions ou de situations litigieuses, contacter immédiatement ESM Technologie. Téléphone de contact : +41795760405.

- Coiffeuse / Panneau mural avec miroir et éclairage / Fauteuil
- Lit avec tête de lit (couchage 1800 x 2000 mm) / Tables de chevet / Banquette/Miroir
- Lit (couchage 1800 x 2000 mm) / Tables de chevet/Panneau mural avec éclairage suspendu
- Espaces de rangement/Coiffeuse
- Lit avec tête de lit (couchage 1800x2000mm)/ Tables de chevet
- Coiffeuse / Panneau mural avec miroir et éclairage / Fauteuil
- TV 55"

Modif.	Qté.	Feuille	N°doc.	Signature	Date	Projet de design conceptuel d'un immeuble, situé à l'adresse : Suisse, Kreuzweg, parcelle 128, 3238 Gals	Phase	Feuille	Nb. feuilles
Élaboré par		ESM Technologie GmbH			02.26		PRO	03	27
Contrôle		ESM Technologie GmbH			02.26		Plan d'aménagement du 1 ^{er} étage		





Tableau - Répartition des surfaces		
N°	Pièce	Surface
1	Entrée	6,88 m ²
2	Couloir 1	7,60 m ²
3	Chambre 1	14,82 m ²
4	Chambre 2	12,17 m ²
5	Chambre 3	16,53 m ²
6	Salle de bain 2	11,08 m ²
7	Dressing	6,68 m ²
8	Salle de bain 1	5,42 m ²
9	Cuisine - Séjour	50,56 m ²
10	Buanderie	2,26 m ²
11	Couloir 2	3,06 m ²
Surface totale:		137,06 m ²

Symboles conventionnels	
Symbole	Description du symbole
	Cloisons et structures en plaques de plâtre à construire

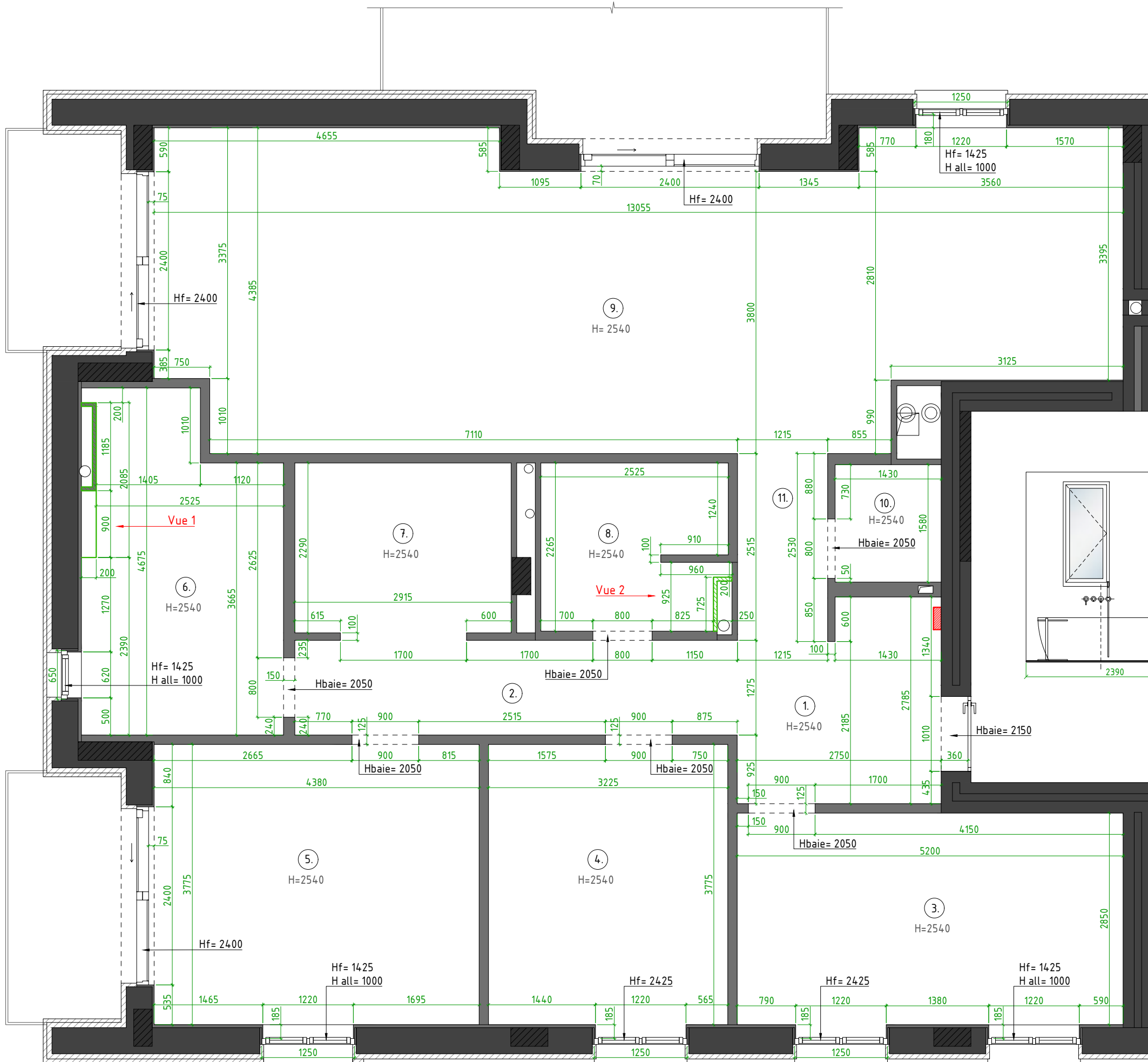
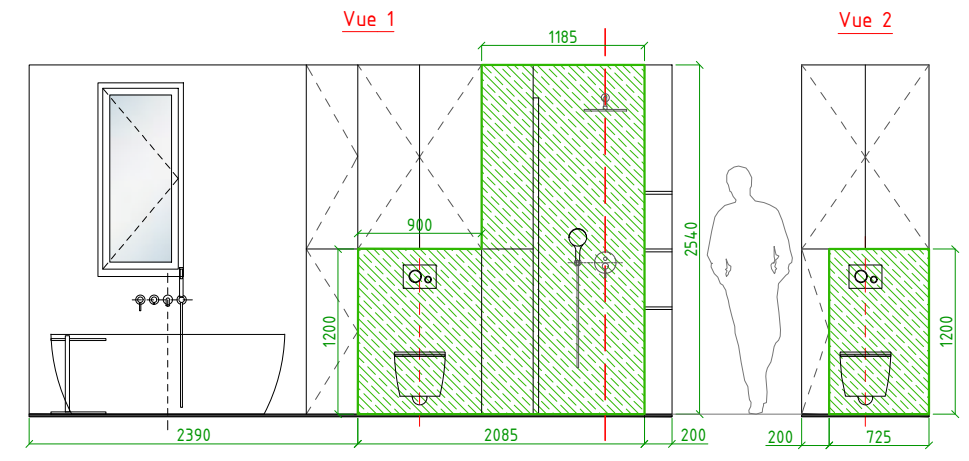

Remarques :

- Toutes les dimensions sont indiquées en millimètres.
- Toutes les cotes sont données à partir du niveau du sol fini.
- Ce plan ne doit pas être utilisé pour la passation de commandes. Toutes les mesures doivent être effectuées en complément par l'entrepreneur pour chaque type de travaux sur place.
- En cas de questions ou de situations litigieuses, contacter immédiatement ESM Technologie. Téléphone de contact : +41795760405.

Projet de design conceptuel d'un immeuble, situé à l'adresse : Suisse, Kreuzweg, parcelle 128, 3238 Gals					Phase	Feuille	Nb. feuilles
Modif.	Qté.	Feuille	N°doc.	Signature	PRO	04	27
Élaboré par ESM Technologie GmbH				Date			
Contrôle ESM Technologie GmbH				Date			
Plan structural du 1 ^{er} étage					ESM Technologie GmbH		

Tableau - Répartition des surfaces		
N°	Pièce	Surface
1	Entrée	6,88 m ²
2	Couloir 1	7,60 m ²
3	Chambre 1	14,82 m ²
4	Chambre 2	12,17 m ²
5	Chambre 3	16,53 m ²
6	Salle de bain 2	11,08 m ²
7	Dressing	6,68 m ²
8	Salle de bain 1	5,42 m ²
9	Cuisine - Séjour	50,56 m ²
10	Buanderie	2,26 m ²
11	Couloir 2	3,06 m ²
Surface totale:		137,06 m ²

Symboles conventionnels	
Symbole	Description du symbole
	Sortie d'eau chaude
	Sortie d'eau froide
	Évacuation des eaux usées Ø50mm
	Évacuation des eaux usées Ø100mm

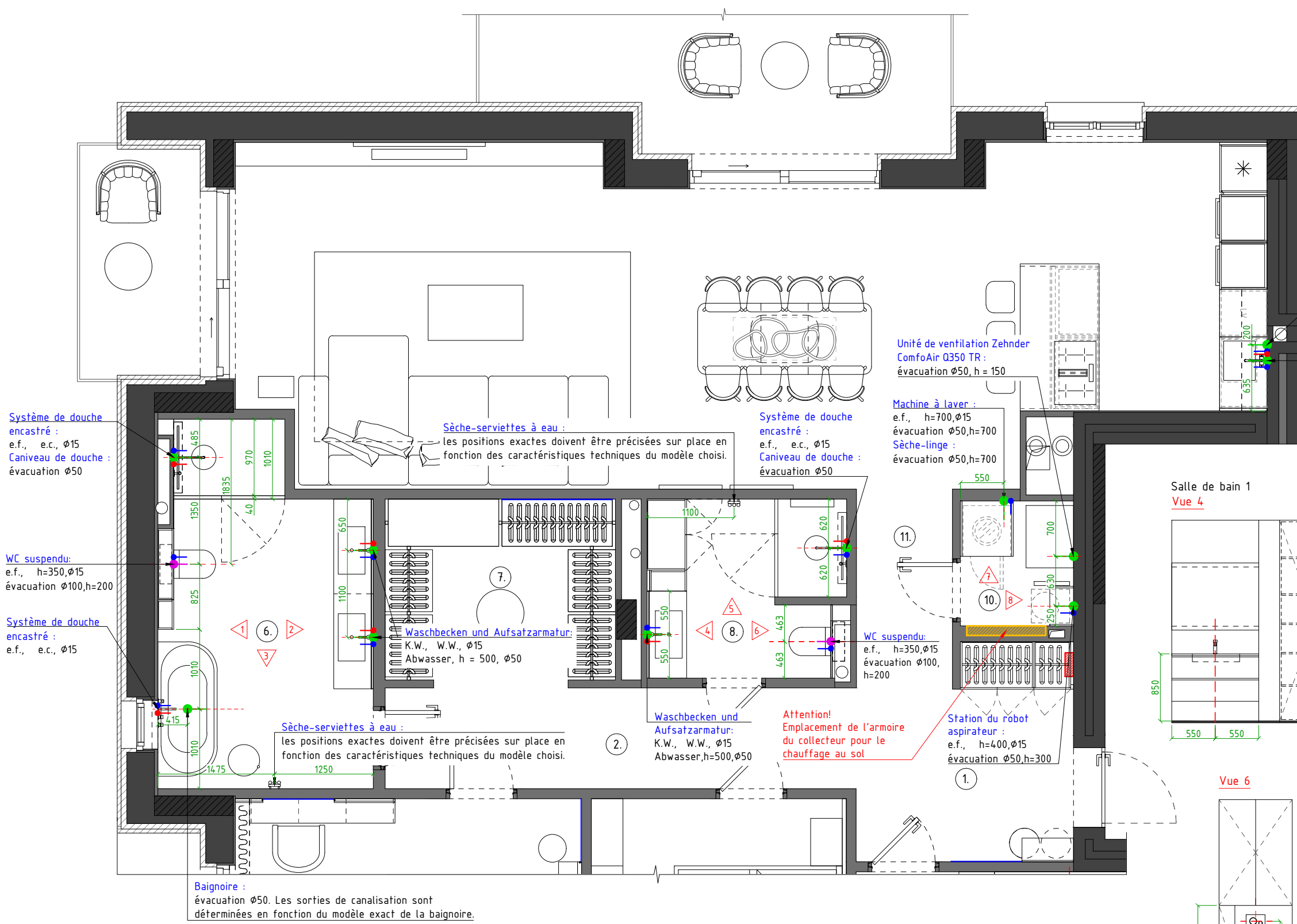

Salle de bain 1
Vue 4

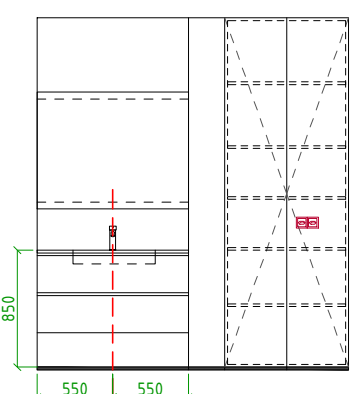

Vue 5

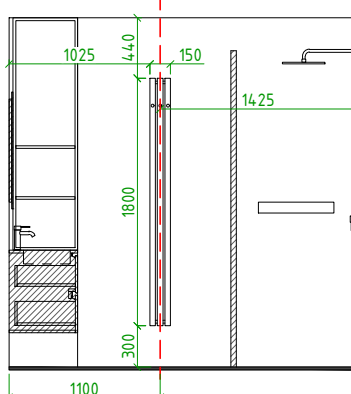

Vue 6

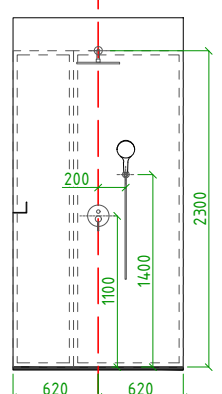

Vue 6

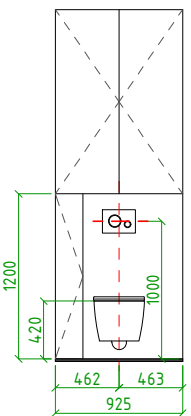

Buanderie
Vue 7

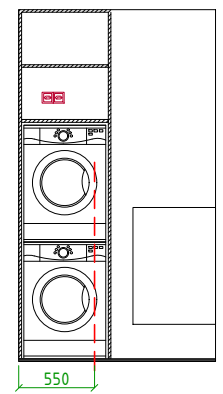

Vue 8

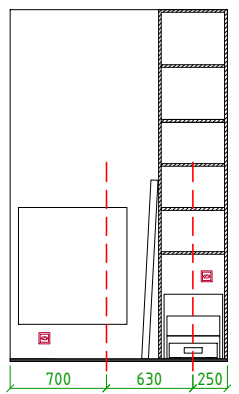

Salle de bain 2
Vue 1

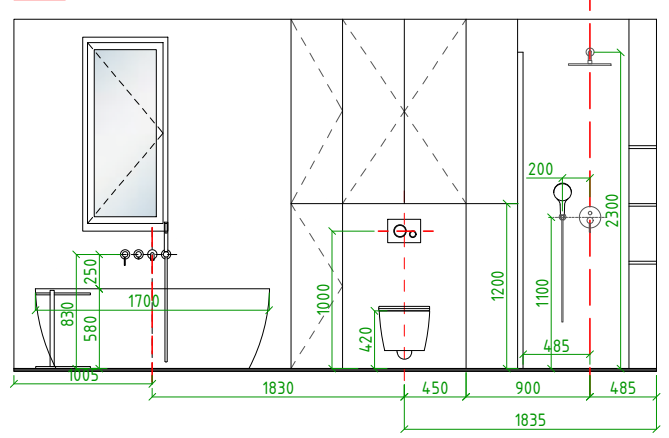

Vue 2

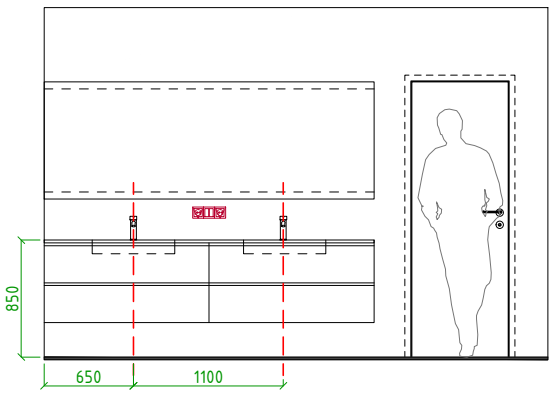

Vue 3

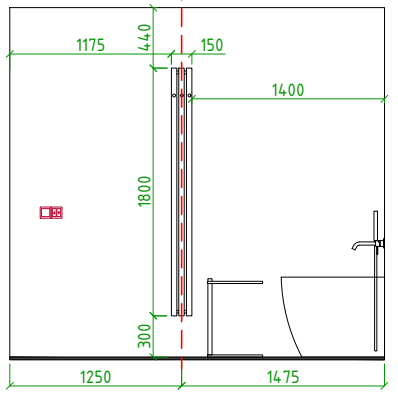



Remarques :

1. Installation du système anti-fuite. L'emplacement doit être confirmé sur place.
2. L'installation des équipements sanitaires doit être réalisée conformément aux instructions des modèles spécifiques fournies par les fabricants de l'ensemble des équipements sanitaires.
3. Toutes les hauteurs sont indiquées à partir du niveau du sol fini.
4. En cas de questions ou de situations litigieuses, contacter immédiatement ESM Technologie. Téléphone de contact : +41795760405.

Projet de design conceptuel d'un immeuble, situé à l'adresse : Suisse, Kreuzweg, parcelle 128, 3238 Gals					Phase	Feuille	Nb. feuilles
Modif.	Qté.	Feuille	N°doc.	Signature	PRO	05	27
Élaboré par ESM Technologie GmbH				Date	Schéma du réseau d'alimentation en eau et d'assainissement du 1 ^{er} étage		
Contrôle ESM Technologie GmbH				Date	ESM Technologie GmbH		

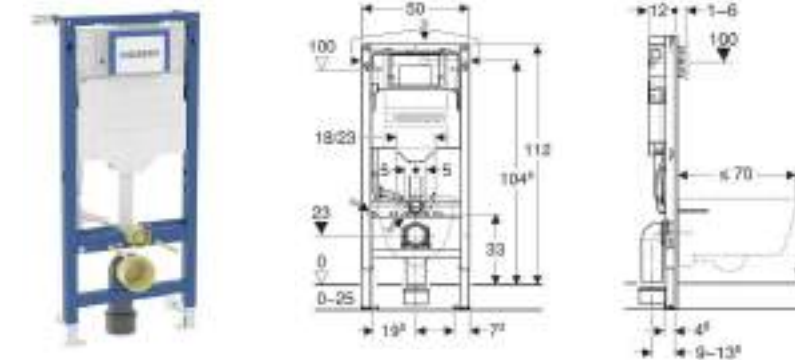
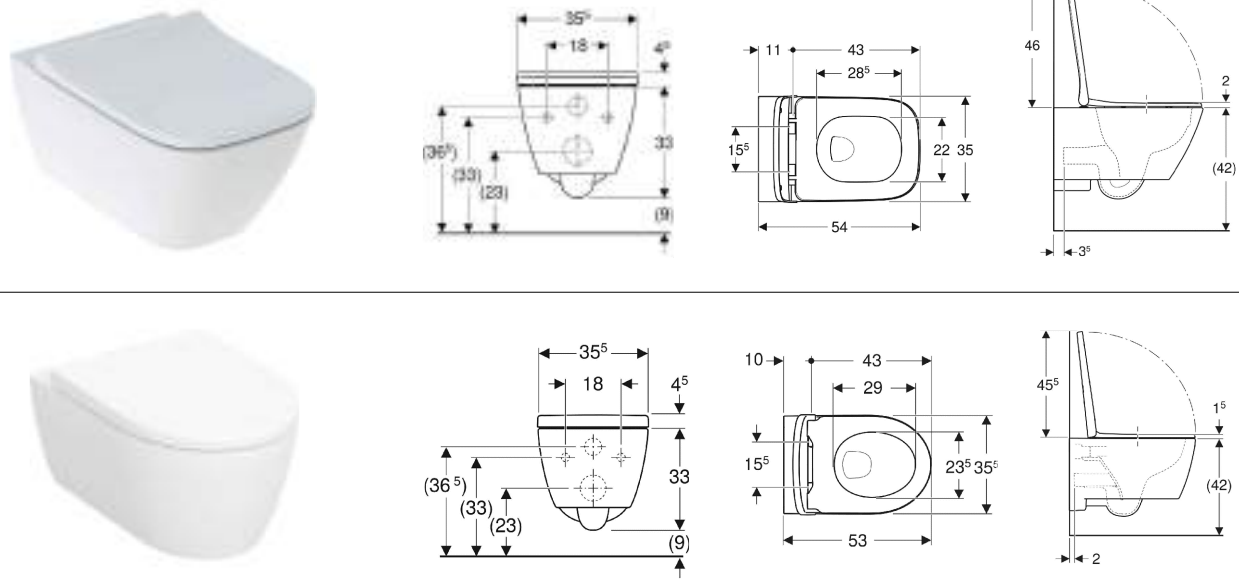
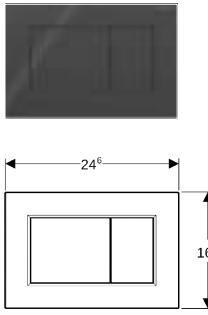
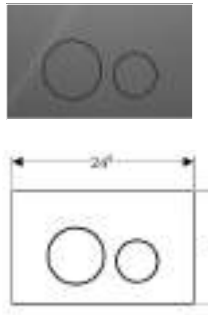
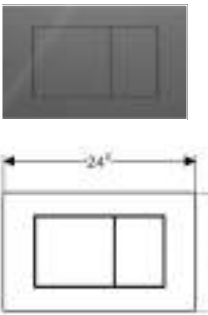
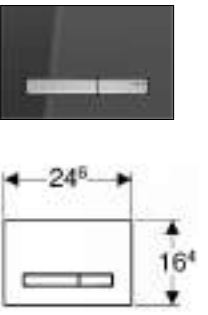
Spécification des appareils sanitaires

<p>Salle de bain 1 Salle de bain 2</p>	<p>Bâti-support Geberit Duofix Sigma pour WC suspendu 111.320.00.6</p>	<p>Gnagi Aquatech</p>		<p>2pièces</p>
<p>Salle de bain 1 Salle de bain 2</p>	<p>WC suspendu Le choix exact du modèle est à la discrétion du client! Option 1. Ensemble Geberit Smyle Square, blanc 500.683.00.2 Dimensions : 355 × h375 × 540 mm Option 2. WC Geberit iCon avec abattant à fermeture douce, suspendu, sans bride, chasse d'eau vortex, blanc brillant 503.046.00.1 Dimensions : 360 × h335 × 530 mm</p>	<p>Gnagi Aquatech</p>		<p>2pièces</p>
<p>Salle de bain 1 Salle de bain 2</p>	<p>Plaque de déclenchement pour WC Le choix exact du modèle est à la discrétion du client! Option 1. Geberit Sigma01, noir, 115.660.DW.1 Option 2. Geberit Sigma40 Lava 115.628.JK.1 Option 3. Geberit Sigma40 Lava 115.629.JK.1 Option 4. Geberit Sigma 115.788.SD.2</p>	<p>Gnagi Aquatech</p>	<p>Option 1. </p> <p>Option 2. </p> <p>Option 3. </p> <p>Option 4. </p>	<p>2pièces</p>
<p>Salle de bain 1 Salle de bain 2</p>	<p>Mitigeur indépendant Le choix exact du modèle est à la discrétion du client! Option 1. Mitigeur pour lavabo Grohe Essence, modèle 23590A01 Option 2. Mitigeur pour lavabo Grohe Essence Brushed Hard Graphite 23589AL1</p>	<p>Gnagi Aquatech</p>	<p>Option 1. </p> <p>Option 2. </p>	<p>3pièces</p>

Projet de design conceptuel d'un immeuble, situé à l'adresse : Suisse, Kreuzweg, parcelle 128, 3238 Gals						Phase	Feuille	Nb. feuilles
Modif.	Qté.	Feuille	N°doc.	Signature	Date	PRO	06	27
Élaboré par		ESM Technologie GmbH		02.26		Spécification des appareils sanitaires du 1 ^{er} étage		
Contrôle		ESM Technologie GmbH		02.26				

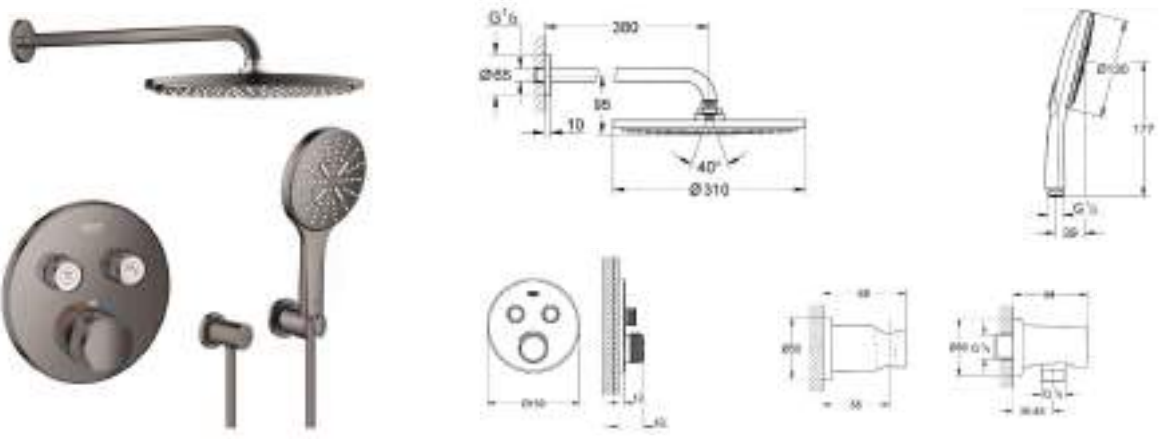
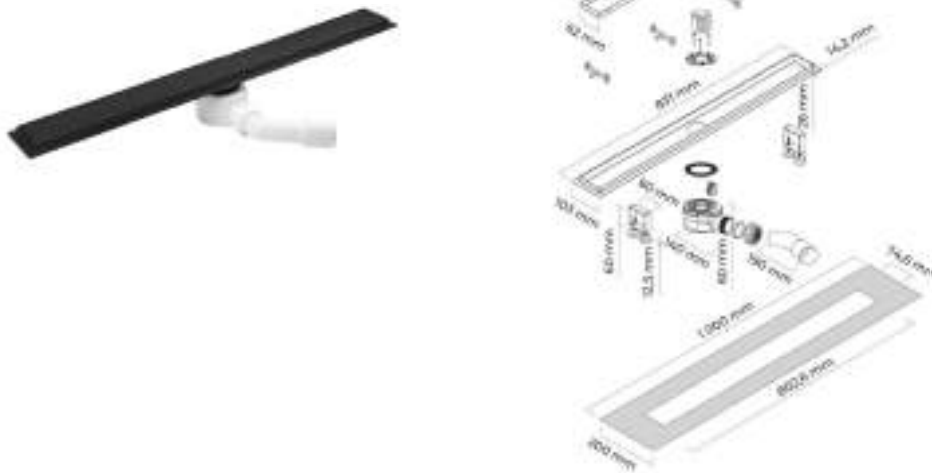
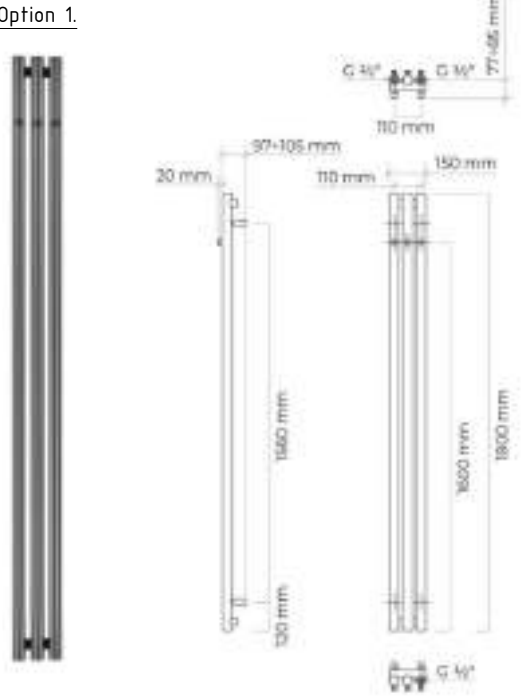
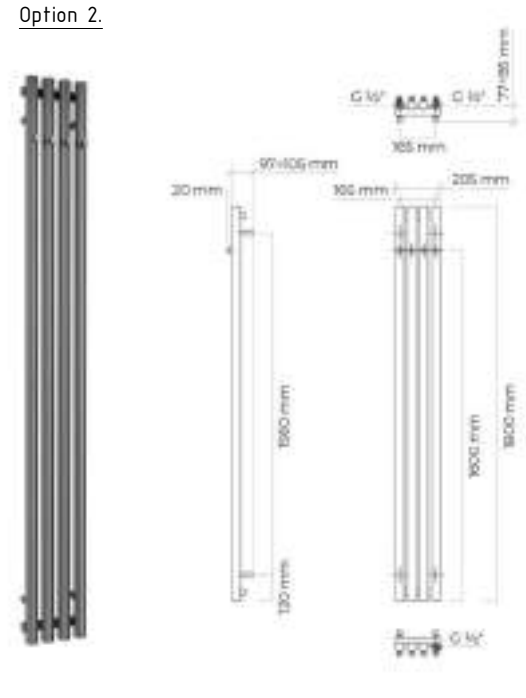

Spécification des appareils sanitaires

	<p>Option 2. Ensemble de douche thermostatique encastré Grohe Grohtherm SmartControl avec douche de tête et douchette, couleur graphite (29119A00, 27074A00, 27057A00, 28362A01, 26066A00, 26574A00)</p>		<p>Option 2.</p> 	
<p>Salle de bain 1 Salle de bain 2</p>	<p>Caniveau de douche Oltens Langan, 800 mm, noir, article 30007300</p>	<p>Gnagi Aquatech</p>		<p>2pièces</p>
<p>Salle de bain 1 Salle de bain 2</p>	<p>Radiateur pour salle de bain Le choix exact du modèle est à la discrétion du client!</p> <p>Option 1. Radiateur Oltens Stang 180 x 15 cm, graphite, article 55011400</p> <p>Option 2. Radiateur Oltens Stang 180 x 20,5 cm, graphite, article 55012400</p>	<p>Gnagi Aquatech</p>	<p>Option 1.</p>  <p>Option 2.</p> 	<p>2pièces</p>

Projet de design conceptuel d'un immeuble, situé à l'adresse : Suisse, Kreuzweg, parcelle 128, 3238 Gals						Phase	Feuille	Nb. feuilles
Modif.	Qté.	Feuille	N°doc.	Signature	Date	PRO	08	27
Élaboré par		ESM Technologie GmbH			02.26	Spécification des appareils sanitaires du 1 ^{er} étage		
Contrôle		ESM Technologie GmbH			02.26			



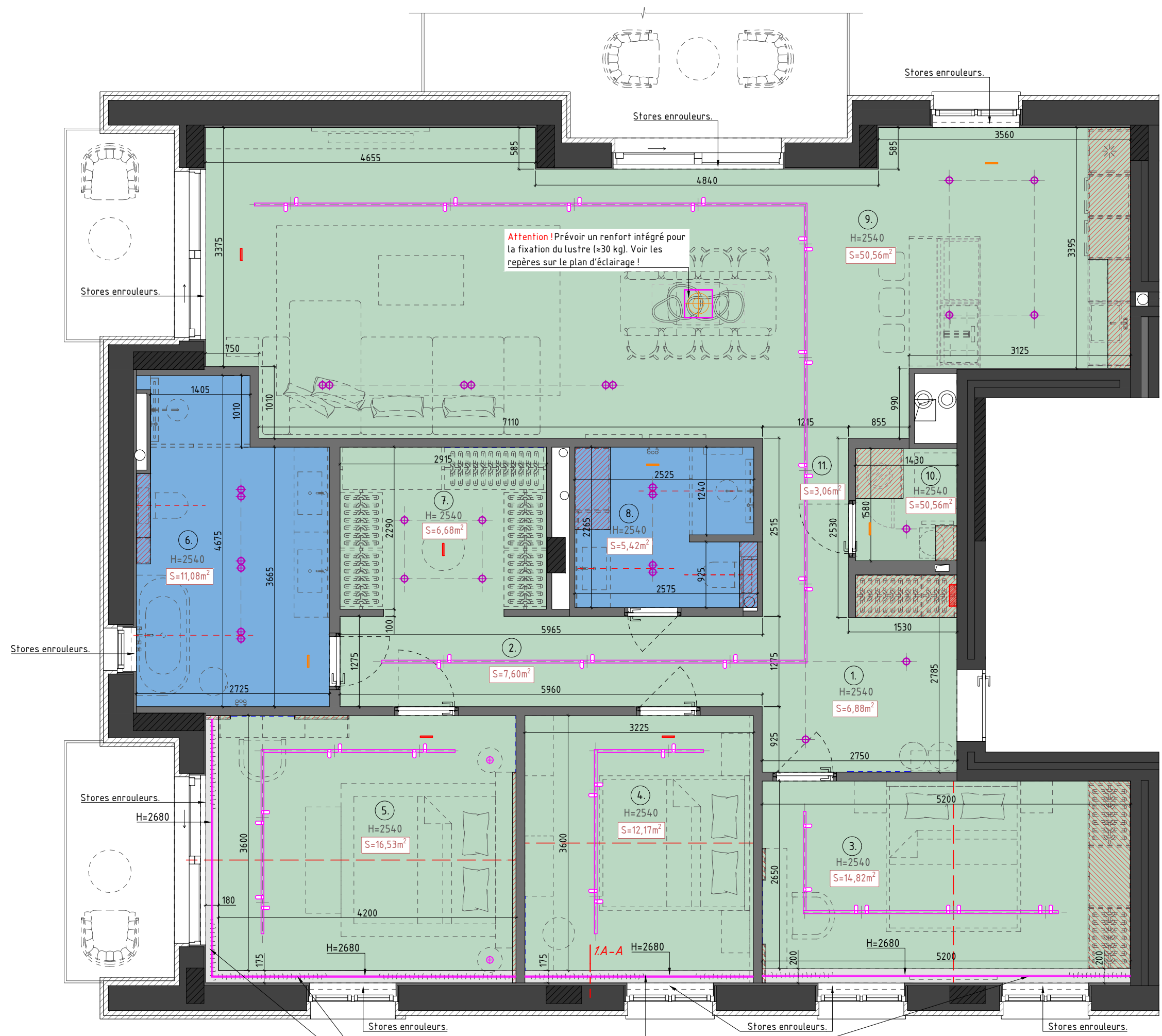

N°	Pièce	Surface
1	Entrée	6,88 m ²
2	Couloir 1	7,60 m ²
3	Chambre 1	14,82 m ²
4	Chambre 2	12,17 m ²
5	Chambre 3	16,53 m ²
6	Salle de bain 2	11,08 m ²
7	Dressing	6,68 m ²
8	Salle de bain 1	5,42 m ²
9	Cuisine - Séjour	50,56 m ²
10	Buanderie	2,26 m ²
11	Couloir 2	3,06 m ²
Surface totale:		137,06 m ²

Symbole	Description du symbole
	Jonction du mobilier avec le plafond
	Rail lumineux encastré
	Luminaire encastré
	Plafonnier / Lustre
	Luminaire suspendu
	Nivellement et peinture
	Plafond suspendu en plaques de plâtre + peinture
	Plafond suspendu en plaques de plâtre hydrofuges + peinture
	Grilles de ventilation

Coupe 1. A-A

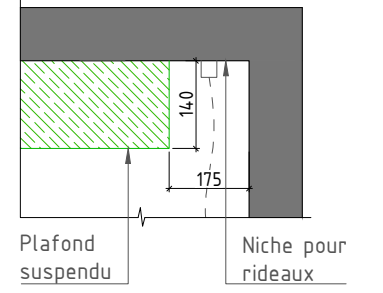

Remarques:
 1. Toutes les dimensions sont indiquées en millimètres.
 2. Toutes les cotes sont données à partir du niveau du sol fini.
 3. En cas de questions ou de situations litigieuses, contacter immédiatement ESM Technologie.
 Téléphone de contact : +41795760405

Tringle à rideaux.
 Le modèle exact de la tringle et son emplacement précis de fixation doivent être déterminés avec l'entreprise fabricante des rideaux.

Modif.	Qté.	Feuille	N°doc.	Signature	Date	Projet de design conceptuel d'un immeuble, situé à l'adresse : Suisse, Kreuzweg, parcelle 128, 3238 Gals	Phase	Feuille	Nb. feuilles
Élaboré par		ESM Technologie GmbH			02.26		PRO	09	27
Contrôle		ESM Technologie GmbH			02.26		Plan de construction du plafond du 1 ^{er} étage		





Tableau - Répartition des surfaces		
N°	Pièce	Surface
1	Entrée	6,88 m ²
2	Couloir 1	7,60 m ²
3	Chambre 1	14,82 m ²
4	Chambre 2	12,17 m ²
5	Chambre 3	16,53 m ²
6	Salle de bain 2	11,08 m ²
7	Dressing	6,68 m ²
8	Salle de bain 1	5,42 m ²
9	Cuisine - Séjour	50,56 m ²
10	Buanderie	2,26 m ²
11	Couloir 2	3,06 m ²
Surface totale:		137,06 m ²

Symboles conventionnels	
Symbole	Description du symbole
	Ventilation d'air neuf
	Ventilation d'extraction
	Rail lumineux encastré
	Luminaire encastré
	Plafonnier / Lustre
	Luminaire suspendu

Attention !
 Sur ce dessin, l'emplacement des grilles de ventilation est indiqué à titre indicatif.
 L'emplacement exact doit être confirmé avec un spécialiste.

Projet de design conceptuel d'un immeuble, situé à l'adresse : Suisse, Kreuzweg, parcelle 128, 3238 Gals					Phase	Feuille	Nb. feuilles
					PRO	10	27
Modif.	Qté.	Feuille	N°doc.	Signature	Date	Plan des grilles de ventilation du 1 ^{er} étage	
Élaboré par		ESM Technologie GmbH			02.26	ESM Technologie GmbH	
Contrôle		ESM Technologie GmbH			02.26		

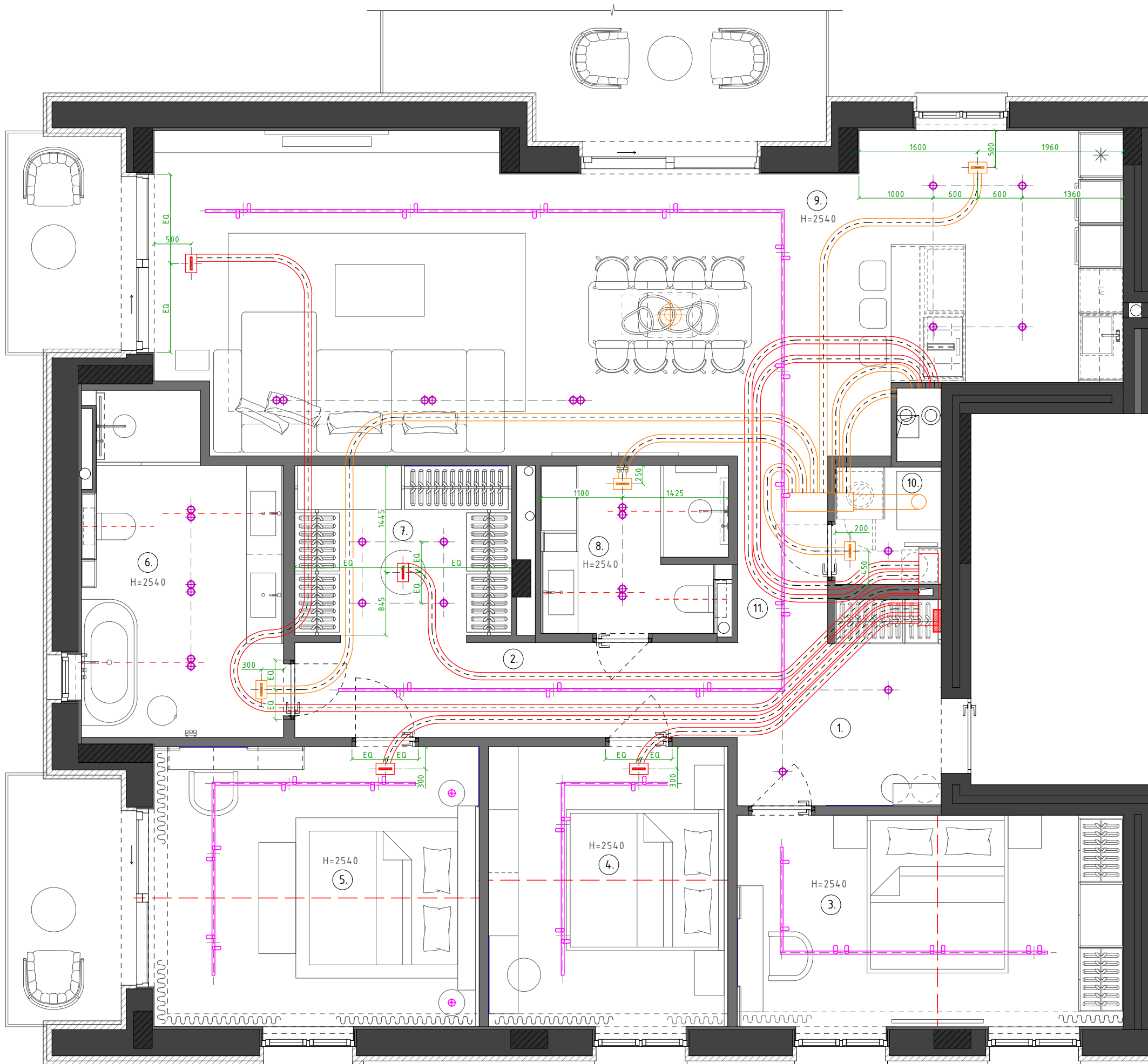
Tableau - Répartition des surfaces		
N°	Pièce	Surface
1	Entrée	6,88 m ²
2	Couloir 1	7,60 m ²
3	Chambre 1	14,82 m ²
4	Chambre 2	12,17 m ²
5	Chambre 3	16,53 m ²
6	Salle de bain 2	11,08 m ²
7	Dressing	6,68 m ²
8	Salle de bain 1	5,42 m ²
9	Cuisine - Séjour	50,56 m ²
10	Buanderie	2,26 m ²
11	Couloir 2	3,06 m ²
Surface totale:		137,06 m ²

Symboles conventionnels	
Symbole	Description du symbole
	Jonction du mobilier avec le plafond
	Rail lumineux encastré
	Luminaire encastré
	Plafonnier / Lustre
	Luminaire suspendu
	Applique murale
	Numéro dans la spécification des appareils d'éclairage
	Bande LED
	Grilles de ventilation

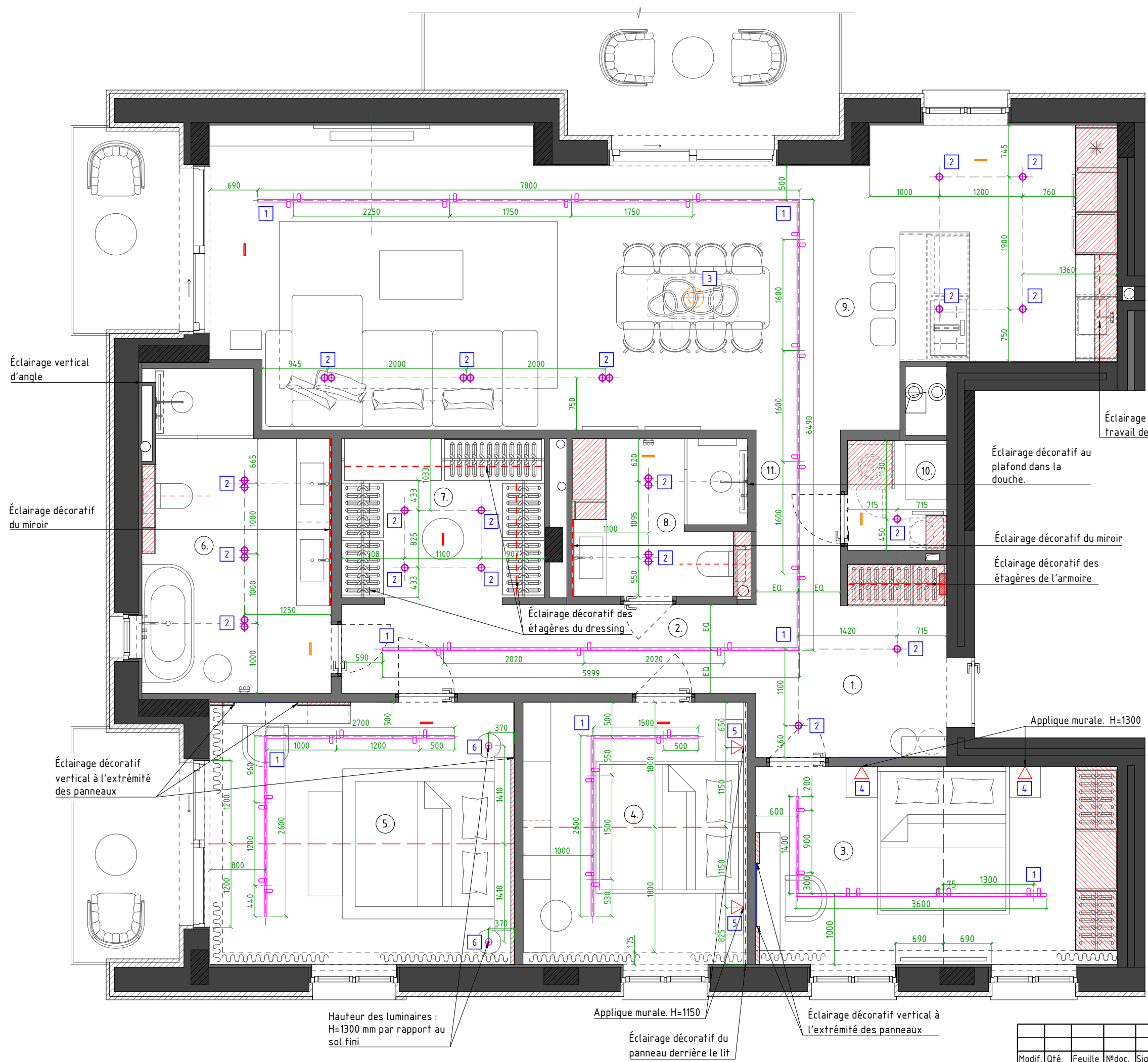



Remarques :

1. Les dimensions exactes doivent être vérifiées sur place.
2. Les repères sont donnés par rapport au centre des appareils d'éclairage.
3. Sur ce plan sont indiqués les numéros des luminaires dans la spécification, et non les groupes d'éclairage.
4. Toutes les cotes sont données à partir du niveau du sol fini.
5. À consulter conjointement avec la feuille « Spécification des appareils d'éclairage ».
6. En cas de questions ou de situations litigieuses, contacter immédiatement ESM Technologie. Téléphone de contact : +41795760405

Modif.	Qté.	Feuille	N°doc.	Signature	Date	Projet de design conceptuel d'un immeuble, situé à l'adresse : Suisse, Kreuzweg, parcelle 128, 3238 Gals	Phase	Feuille	Nb. feuilles
Élaboré par		ESM Technologie GmbH			02.26		PRO	11	27
Contrôle		ESM Technologie GmbH			02.26		Plan d'implantation des appareils d'éclairage du 1 ^{er} étage		ESM Technologie GmbH

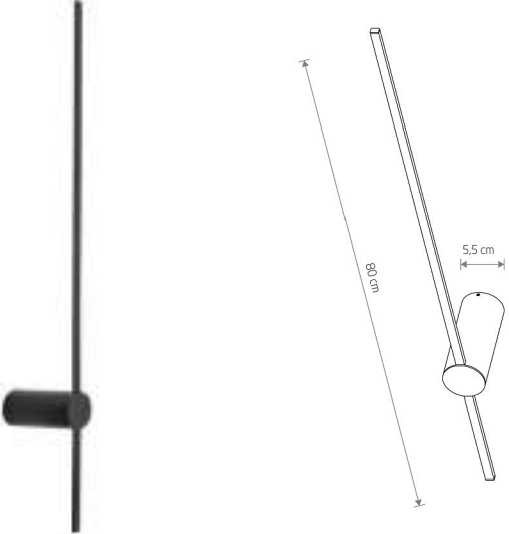
Spécification des appareils d'éclairage

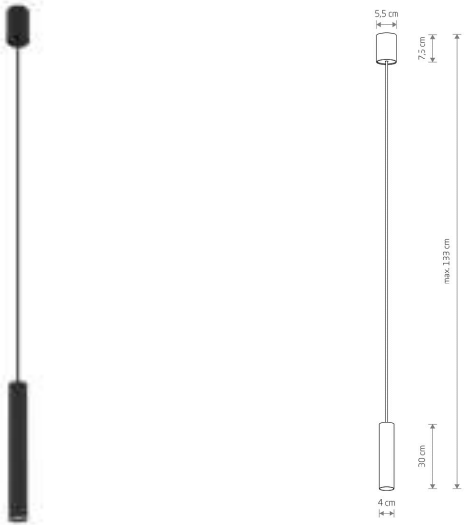
N°3	Cuisine-Séjour	Lustre FONTE CCT noir PND-22412-S4-BK Italux Dimensions : h1500 × 1300 × 380 mm	E-LEC		1pièce
N°4	Chambre 1	Applique murale. SABER LED M 3000K 10312 Nowodvorski	E-LEC		2pièces
N°5	Chambre 2	Applique murale FOURTY umbra grey 11766 Nowodvorski Dimensions: h110-170x60-115 mm	E-LEC		2pièces
N°6	Chambre 3	Luminaire suspendu FOURTY black M 10771 Nowodvorski	E-LEC		2pièces

Projet de design conceptuel d'un immeuble, situé à l'adresse : Suisse, Kreuzweg, parcelle 128, 3238 Gals						Phase	Feuille	Nb. feuilles
Modif.	Qté.	Feuille	N°doc.	Signature	Date	PRO	12	27
Élaboré par		ESM Technologie GmbH			02.26	Spécification des appareils d'éclairage du 1 ^{er} étage		ESM Technologie GmbH 
Contrôle		ESM Technologie GmbH			02.26			

Tableau - Répartition des surfaces		
N°	Pièce	Surface
1	Entrée	6,88 m ²
2	Couloir 1	7,60 m ²
3	Chambre 1	14,82 m ²
4	Chambre 2	12,17 m ²
5	Chambre 3	16,53 m ²
6	Salle de bain 2	11,08 m ²
7	Dressing	6,68 m ²
8	Salle de bain 1	5,42 m ²
9	Cuisine - Séjour	50,56 m ²
10	Buanderie	2,26 m ²
11	Couloir 2	3,06 m ²
Surface totale:		137,06 m ²

Symboles conventionnels	
Symbole	Description du symbole
	Emplacement du tableau électrique
	Prise 220 V
	Prise 220 V étanche (avec couvercle)
	Interrupteur simple
	Interrupteur double
	Interrupteur va-et-vient
	Interrupteur double pour stores roulants haut/bas
	Vidéophone
	Internet
	Points de repérage des appareils électriques

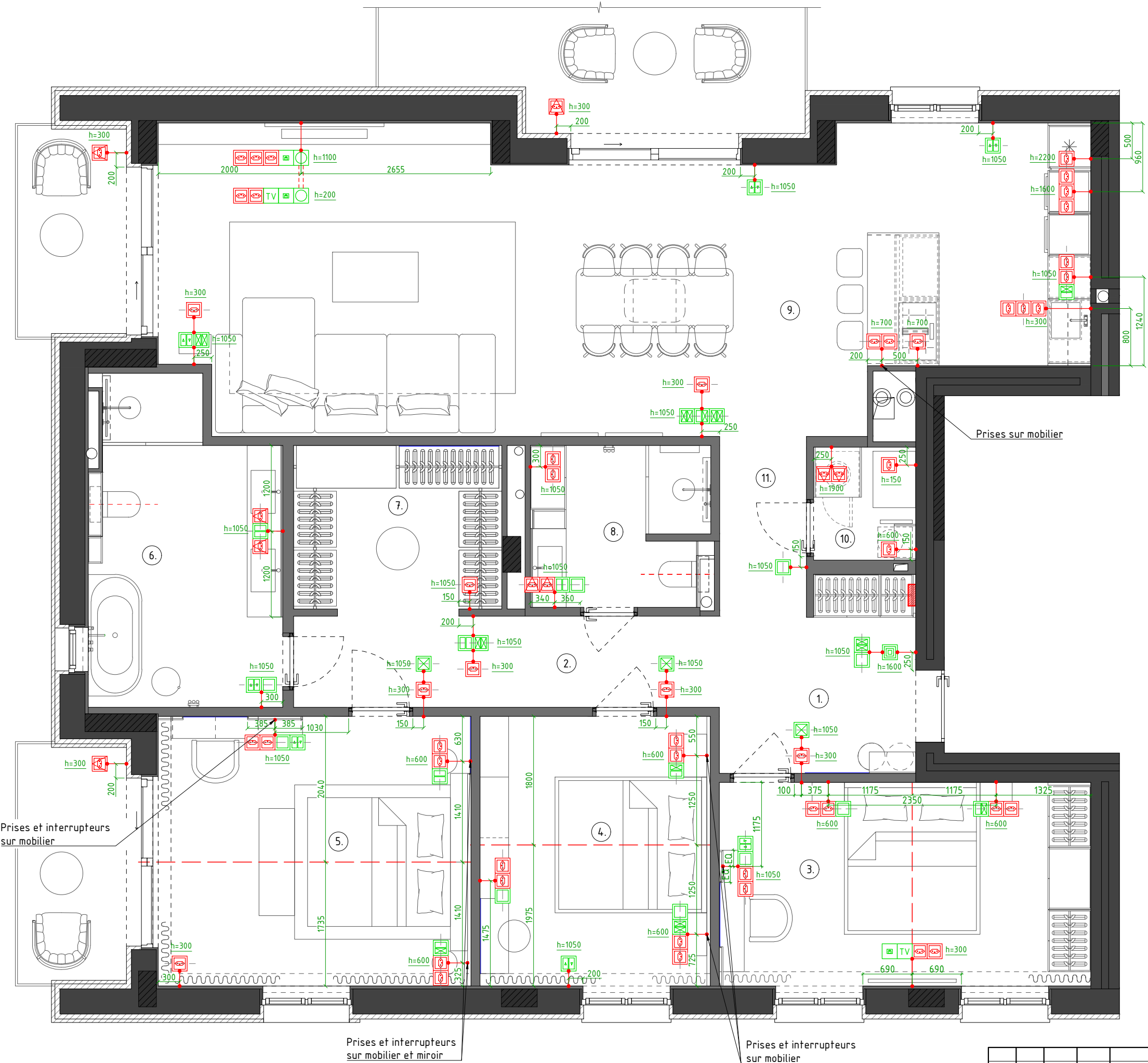

Remarques :

1. Les dimensions exactes doivent être vérifiées sur place.
2. Les repères sont donnés par rapport au centre des prises, sauf indication contraire.
3. Toutes les cotes sont données à partir du niveau du sol fini.
4. En cas de questions ou de situations litigieuses, contacter immédiatement ESM Technologie. Téléphone de contact : +41795760405.

Modif.	Qté.	Feuille	N°doc.	Signature	Date	Projet de design conceptuel d'un immeuble, situé à l'adresse : Suisse, Kreuzweg, parcelle 128, 3238 Gals	Phase	Feuille	Nb. feuilles
Élaboré par		ESM Technologie GmbH			02.26		PRO	13	27
Contrôle		ESM Technologie GmbH			02.26		Plan d'implantation des prises et interrupteurs du 1 ^{er} étage		





N°	Pièce	Surface
1	Entrée	6,88 m ²
2	Couloir 1	7,60 m ²
3	Chambre 1	14,82 m ²
4	Chambre 2	12,17 m ²
5	Chambre 3	16,53 m ²
6	Salle de bain 2	11,08 m ²
7	Dressing	6,68 m ²
8	Salle de bain 1	5,42 m ²
9	Cuisine - Séjour	50,56 m ²
10	Buanderie	2,26 m ²
11	Couloir 2	3,06 m ²
Surface totale:		137,06 m ²

Symbole	Description du symbole
	Jonction du mobilier avec le plafond
	Rail lumineux encastré
	Luminaire encastré
	Plafonnier / Lustre
	Luminaire suspendu
	Applique murale
	Points de repérage des appareils électriques
	Bande LED
	Interrupteur simple
	Interrupteur double
	Interrupteur va-et-vient
	Interrupteur double pour stores roulants haut/bas
	Grilles de ventilation

Remarques :

1. Les dimensions exactes doivent être vérifiées sur place.
2. Toutes les cotes sont données à partir du niveau du sol fini.
3. Sur ce plan, seules les prises situées dans un même cadre que les interrupteurs sont indiquées ; les autres prises sont à consulter sur la feuille « Plan d'implantation des prises et interrupteurs ».
4. À consulter conjointement avec les feuilles « Plan d'implantation des appareils d'éclairage », « Spécification des appareils d'éclairage » et « Plan d'implantation des prises et interrupteurs ».
5. En cas de questions ou de situations litigieuses, contacter immédiatement ESM Technologie. Téléphone de contact : +41795760405.

Modif.	Qté.	Feuille	N°doc.	Signature	Date	Projet de design conceptuel d'un immeuble, situé à l'adresse : Suisse, Kreuzweg, parcelle 128, 3238 Gals	Phase	Feuille	Nb. feuilles			
Élaboré par		ESM Technologie GmbH			02.26					PRO	14	27
Contrôle		ESM Technologie GmbH			02.26					План-схема групп подключения освещения 1 этажа	ESM Technologie GmbH	



Tableau - Répartition des surfaces

N°	Pièce	Surface
1	Entrée	6,88 m ²
2	Couloir 1	7,60 m ²
3	Chambre 1	14,82 m ²
4	Chambre 2	12,17 m ²
5	Chambre 3	16,53 m ²
6	Salle de bain 2	11,08 m ²
7	Dressing	6,68 m ²
8	Salle de bain 1	5,42 m ²
9	Cuisine - Séjour	50,56 m ²
10	Buanderie	2,26 m ²
11	Couloir 2	3,06 m ²
Surface totale:		137,06 m ²

Symboles conventionnels

Symbole	Description du symbole
△	Applique murale
---	Bande LED
~	Sortie de câble
~	Sortie de câble pour bande LED 24 V

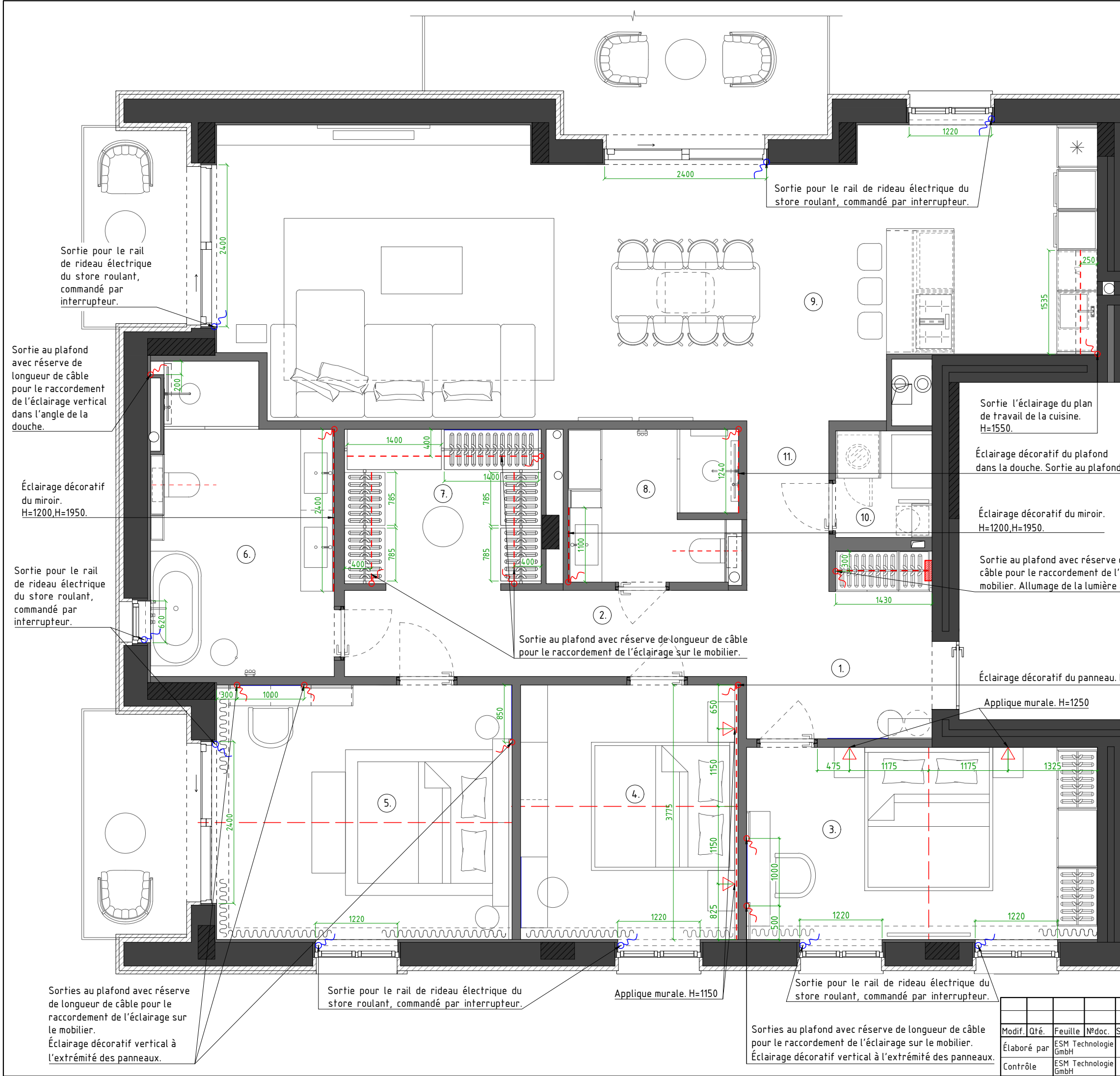
- Remarques :
1. Les dimensions exactes doivent être vérifiées sur place.
 2. Toutes les cotes sont données à partir du niveau du sol fini.
 3. Lors de la pose des câbles électriques, il est nécessaire de laisser une réserve de câble de 500-600 mm.
 4. L'emplacement des sorties électriques doit être précisé auprès du fabricant conformément aux modèles des équipements à raccorder.
 5. En cas de questions ou de situations litigieuses, contacter immédiatement ESM Technologie. Téléphone de contact : +41795760405.

Modif.	Qté.	Feuille	N°doc.	Signature	Date	Projet de design conceptuel d'un immeuble, situé à l'adresse : Suisse, Kreuzweg, parcelle 128, 3238 Gals	Phase	Feuille	Nb. feuilles
Élaboré par		ESM Technologie GmbH			02.26	Schéma des groupes de raccordement de l'éclairage du 1 ^{er} étage	PRO	15	27
Contrôle		ESM Technologie GmbH			02.26		ESM Technologie GmbH		



Tableau - Répartition des surfaces		
N°	Pièce	Surface
1	Entrée	6,88 m ²
2	Couloir 1	7,60 m ²
3	Chambre 1	14,82 m ²
4	Chambre 2	12,17 m ²
5	Chambre 3	16,53 m ²
6	Salle de bain 2	11,08 m ²
7	Dressing	6,68 m ²
8	Salle de bain 1	5,42 m ²
9	Cuisine - Séjour	50,56 m ²
10	Buanderie	2,26 m ²
11	Couloir 2	3,06 m ²
Surface totale:		137,06 m ²

Symboles conventionnels	
Symbole	Description du symbole
	Butée magnétique

Spécification des portes					
N°	Largeur x hauteur de l'ouverture, mm	Largeur x hauteur du vantail, mm	Type d'ouverture	Liens	Description
OP-1	1010x2150	900x2100			
OP-2	900x2050x125	800x2000	directe, droite	https://www.porta.com.pl/produkt/-w-magazynie-producenta/porta-hide_model-1-1s-100285_0_0?gl=14dcujgg-up+MD.&clid=CjKOCiAsY3BhCwARisAF606XieA-czRrDdLLtPw4DangMCOXXYa4EsQRqPSsYNeUEU MXS-adv8wsaAv s2EALw_wcB&gbralg=DAAAAACoc Cyl_7BwRdeqj_r_wl-9leSUI5	Portes intérieures à montage invisible: 6 pièces PORTA HIDE MODEL 1.1 avec apprêt prêt à peindre dans la couleur des murs FL8001 Flügger White. Cadre métallique, couleur graphite, charnières couleur graphite ou noir, serrures magnétiques. Butée magnétique encastrée.
OP-3	900x2050x125	800x2000	directe, droite		Rosaces rondes pour verrouillage de porte Aprile R 75,7 mm, 4x4. 4 pièces https://handles.pl/produkt/rozeta-wc-aprile-r-75-wc-szyld-okragly-7mm-4x4/#/kolor-black-czarny
OP-4	900x2050x125	800x2000	directe, droite		Option 1. Aprile Funkia avec rosace ronde R SLIM 7 mm BK noire
OP-5	800x2050x150	700x2000	directe, droite	https://handles.pl/produkt/klamka-aprile-funkia-rozeta-okragla-r-slim-7-mm-bk-czarny	Option 2. Collection de poignées de porte Tupai Basic (REF. AP-2002)
OP-6	800x2050x125	700x2000	directe, droite	https://tupaiowska.pl/catalogo/ref-ap-2002/	Option 3. Collection de poignées de porte Tupai Basic (REF. 3098)
OP-7	800x2050x100	700x2000	directe, gauche	https://tupaiowska.pl/catalogo/ref-3098/ https://tupaiowska.pl/catalogo/ref-ap-2001/	Option 4. Collection de poignées de porte Tupai Basic 153 (REF. AP-2001)

Remarques :

- Toutes les hauteurs sont indiquées à partir du niveau du sol fini.
- Les dimensions exactes des ouvertures brutes sont indiquées par le fabricant.
- Les cadres de portes invisibles sont installés au stade de la construction des murs.
- Les dimensions sont indiquées en millimètres.
- L'emplacement des butées magnétiques encastrées doit être précisé sur place.
- En cas de questions ou de situations litigieuses, contacter immédiatement ESM TECHNOLOGIE. Téléphone de contact : +41795760405.

Modif.	Qté.	Feuille	N°doc.	Signature	Date	Projet de design conceptuel d'un immeuble, situé à l'adresse : Suisse, Kreuzweg, parcelle 128, 3238 Gals	Phase	Feuille	Nb. feuilles
Élaboré par		ESM Technologie GmbH			02.26	Schéma de remplissage des ouvertures de portes du 1 ^{er} étage	PRO	16	27
Contrôle		ESM Technologie GmbH			02.26		ESM Technologie GmbH		



Tableau - Répartition des surfaces		
N°	Pièce	Surface
1	Entrée	6,88 m ²
2	Couloir 1	7,60 m ²
3	Chambre 1	14,82 m ²
4	Chambre 2	12,17 m ²
5	Chambre 3	16,53 m ²
6	Salle de bain 2	11,08 m ²
7	Dressing	6,68 m ²
8	Salle de bain 1	5,42 m ²
9	Cuisine - Séjour	50,56 m ²
10	Buanderie	2,26 m ²
11	Couloir 2	3,06 m ²
Surface totale:		137,06 m ²

Symbole	Description du symbole	Liens	Quantité
	Parquet.		
	Option 1. Chêne transparent Andante, lame 138, 14mm, non poncée, avec bords chanfreinés (2V), 14x138x2200mm	https://boen.com/pl-pl/10036843	120,17m ²
	Option 2. Chêne transparent Andante, lame 181, 14mm, non poncée, avec bords chanfreinés (2V), 14x181x2200mm	https://boen.com/pl-pl/10119104	
	Option 3. Parquet Wonder Floor en chêne huilé « Jasper », 13x70x490 mm	https://www.parkietstudio.pl/parkiety/wonder-floor-parkiet-dab-olejowany-jasper.p2093291703	
	Stratifie.		
	Option 1. Pergo Drammen Dąb Wydmy L0348-05014, 8x190x1200mm	https://vox.pl/product/pane-podlogowe-pergo-drammen-dab-wydmy-l0348-05014-1859162	16,80m ² (sol) 27 pièces
	Option 2. Pergo Drammen Dąb Isla L0348-05016, 8x190x1200mm	https://vox.pl/product/pane-podlogowe-pergo-drammen-dab-islal0348-05016-1859160	
	Option 3. Stratifié Quick-Step SIG4762. Chêne naturel chaud avec surface mate, 9x212x1380mm	https://www.quick-step.com.pl/pl-pl/laminat/capture/sig4762_dab-szczotkowy-naturalny-ciep%C5%82y	
	Carrelage 01.		
	8690164_Materia Calce Grip Ref, 600x1200x9mm	https://tile.expert/en-us/tile/saine/materia/a/8690158-materialcalcenatref-s000614039	2,30m ² (sol) 4 pièces
	Carrelage 05.		
	Option 1. Azario Noa Light Gres Mat Artech Rekt, 600x1200x8mm	https://www.azario.pl/collection?manufacturer_id=11&seria_id=1376&seria=azario-noa	93,00 m.l. (47 pièces)
	Option 2. Azario Alma Bianco Sugar Rekt, 600x1200x9mm	https://www.azario.pl/plytki-universalne/1354-azario-almabianco-sugar-rekt.html	
	Option 3. Azario Lizard Pearl Sugar Lappato, 600x1200x9mm	https://www.azario.pl/plytki-universalne/979-azario-lizard-pearl-sugar-lappato.html	
	Plinthe Weneve. Plinthe minimaliste (noire) SL16X5-03 Dimensions:2000x16x2mm	https://weneve.com/pl/listwy-przygodlogowe-aluminiowe/3122-miniliste-czarny-minimalistyczna-listwa-przygodlogowa-cokotowa-sl16x5-03.html	

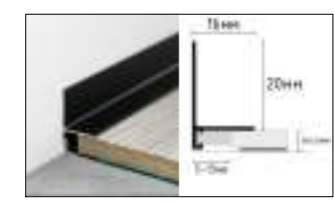

Weneve
Plinthe minimaliste (noire)
SL16X5-03
Dimensions:2000x16x2mm

Remarques :

1. Les surfaces des matériaux de finition sont indiquées sans marge.
2. La disposition des revêtements de sol est réalisée selon les dimensions des murs sans finition.
3. Le joint entre les matériaux doit être installé sous le vantail de la porte.
4. En cas de questions ou de situations litigieuses, contacter immédiatement ESM Technologie.
Téléphone de contact : +41795760405.

Modif.	Qté.	Feuille	N°doc.	Signature	Date	Projet de design conceptuel d'un immeuble, situé à l'adresse : Suisse, Kreuzweg, parcelle 128, 3238 Gals	Phase	Feuille	Nb. feuilles
Élaboré par		ESM Technologie GmbH			02.26	Plan des revêtements de sol du 1 ^{er} étage	PRO	17	27
Contrôle		ESM Technologie GmbH			02.26		ESM Technologie GmbH		



Tableau - Répartition des surfaces		
N°	Pièce	Surface
1	Entrée	6,88 m ²
2	Couloir 1	7,60 m ²
3	Chambre 1	14,82 m ²
4	Chambre 2	12,17 m ²
5	Chambre 3	16,53 m ²
6	Salle de bain 2	11,08 m ²
7	Dressing	6,68 m ²
8	Salle de bain 1	5,42 m ²
9	Cuisine - Séjour	50,56 m ²
10	Buanderie	2,26 m ²
11	Couloir 2	3,06 m ²
Surface totale:		137,06 m ²

Symboles conventionnels	
Symbole	Description du symbole
	Chauffage au sol à eau (S=123,4m ²)

Attention!
Emplacement de l'armoire du collecteur pour le chauffage au sol

Remarques :

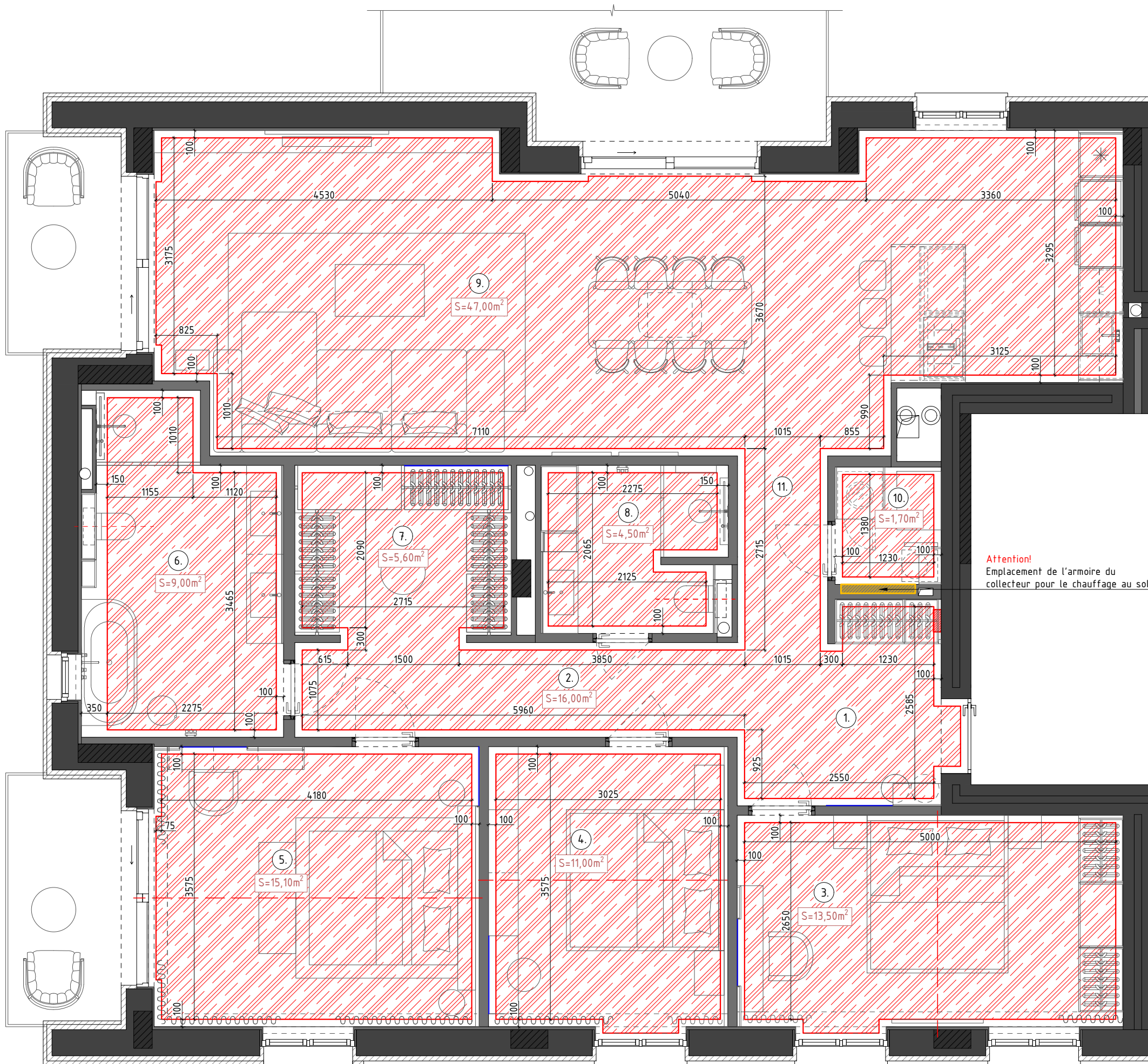
1. Les dimensions exactes doivent être vérifiées sur place.
2. Toutes les dimensions sont indiquées en millimètres.
3. L'installation du système de chauffage au sol doit être réalisée conformément aux instructions des fabricants de l'équipement.
4. En cas de questions ou de situations litigieuses, contacter immédiatement ESM Technologie.

Téléphone de contact : +41795760405.

Projet de design conceptuel d'un immeuble, situé à l'adresse : Suisse, Kreuzweg, parcelle 128, 3238 Gals					Phase	Feuille	Nb. feuilles
Modif.	Qté.	Feuille	N°doc.	Signature	PRO	18	27
Élaboré par		ESM Technologie GmbH		02.26	Plan du chauffage au sol hydraulique du 1 ^{er} étage		
Contrôle		ESM Technologie GmbH		02.26	ESM Technologie GmbH		

Tableau - Répartition des surfaces		
N°	Pièce	Surface
1	Entrée	6,88 m ²
2	Couloir 1	7,60 m ²
3	Chambre 1	14,82 m ²
4	Chambre 2	12,17 m ²
5	Chambre 3	16,53 m ²
6	Salle de bain 2	11,08 m ²
7	Dressing	6,68 m ²
8	Salle de bain 1	5,42 m ²
9	Cuisine - Séjour	50,56 m ²
10	Buanderie	2,26 m ²
11	Couloir 2	3,06 m ²
Surface totale:		137,06 m ²

Symboles conventionnels	
Symbole	Description du symbole
	Jonction du mobilier avec le plafond

N°	Symbole	Description du symbole	Liens	Quantité
1		Peinture 01. FL8001 Flügger White	https://www.flugger.pl/kolory/paleta-kolorow/flugger-white-fl8001/cp-057361/	137,06m ² (plafond)

Remarques :

1. Les dimensions exactes doivent être vérifiées sur place.
2. À consulter conjointement avec les élévations.
3. En cas de questions ou de situations litigieuses, contacter immédiatement ESM Technologie. Téléphone de contact : +41795760405.

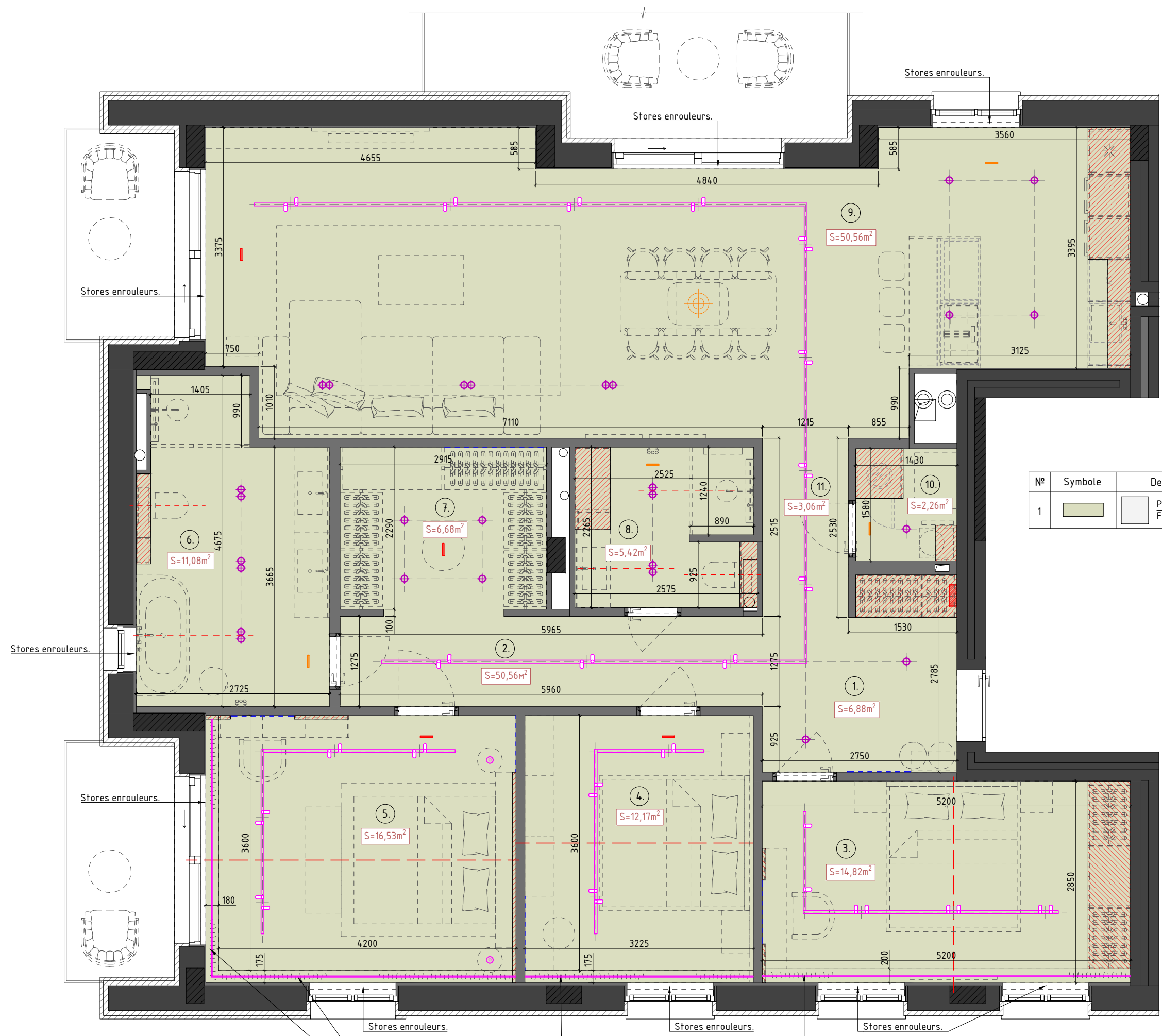

Tringle à rideaux
Le modèle exact de la tringle et son emplacement précis de fixation doivent être déterminés avec l'entreprise fabricante des rideaux

Tringle à rideaux.
Le modèle exact de la tringle et son emplacement précis de fixation doivent être déterminés avec l'entreprise fabricante des rideaux

Modif.	Qté.	Feuille	N°doc.	Signature	Date	Projet de design conceptuel d'un immeuble, situé à l'adresse : Suisse, Kreuzweg, parcelle 128, 3238 Gals	Phase	Feuille	Nb. feuilles
Élaboré par		ESM Technologie GmbH			02.26	Plan de finition du plafond du 1 ^{er} étage	PRO	19	27
Contrôle		ESM Technologie GmbH			02.26				



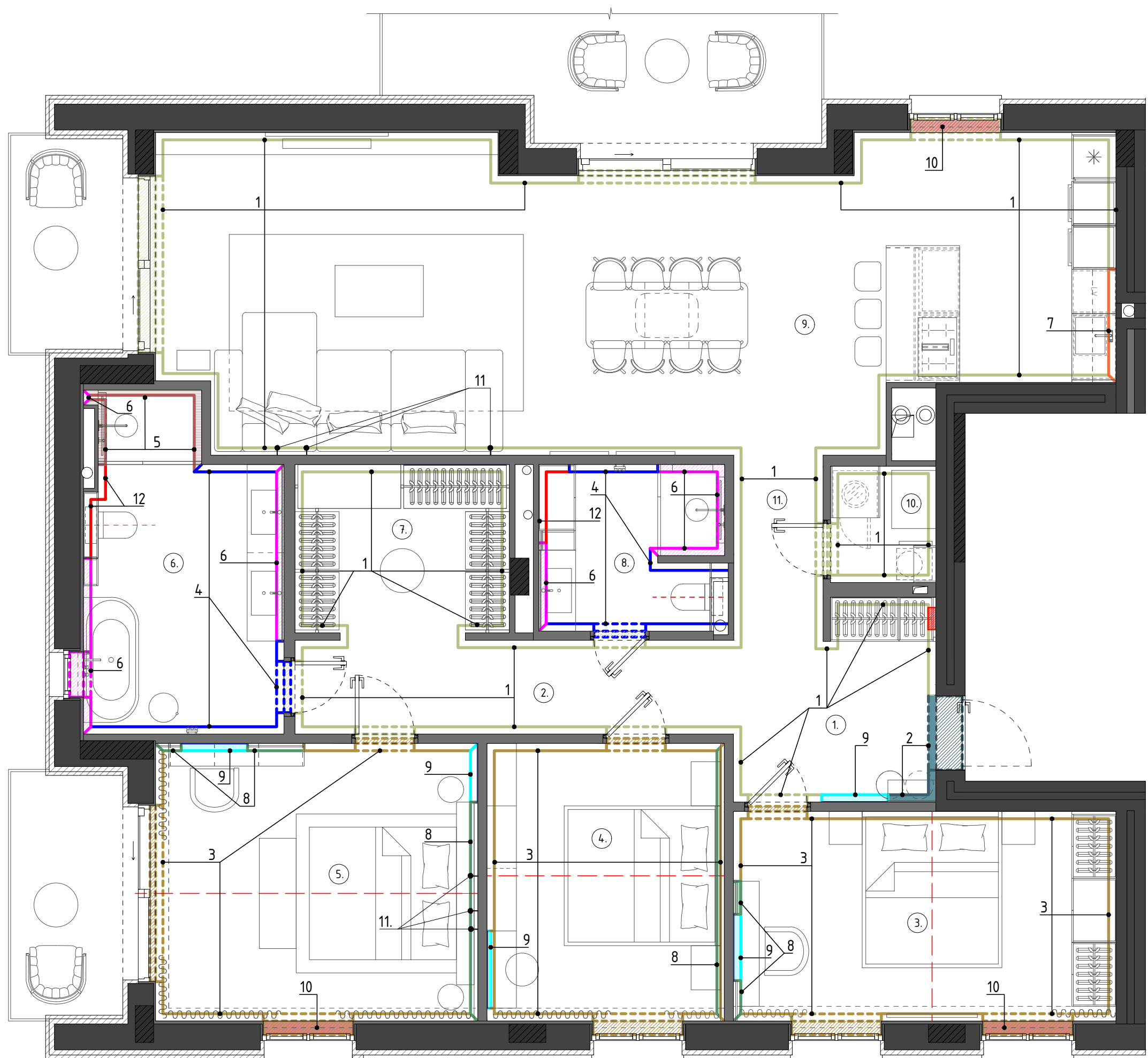

N°	Pièce	Surface
1	Entrée	6,88 m ²
2	Couloir 1	7,60 m ²
3	Chambre 1	14,82 m ²
4	Chambre 2	12,17 m ²
5	Chambre 3	16,53 m ²
6	Salle de bain 2	11,08 m ²
7	Dressing	6,68 m ²
8	Salle de bain 1	5,42 m ²
9	Cuisine - Séjour	50,56 m ²
10	Buanderie	2,26 m ²
11	Couloir 2	3,06 m ²
Surface totale:		137,06 m ²

N°	Symbole	Description du symbole	Liens	Quantité
1	[Green box]	Peinture 01. FL8001 Flügger White	https://www.fluegger.pl/kolory/paleta-kolorow/fluegger-white-fl8001/cp-057361/	160,00m ²
2	[Black box]	Peinture 02. NCS S 9000-N	https://ncscolor.com/en-eu/products/s-9000-n	5,00m ²
3	[Brown box]	Peinture 03. 3362 Flügger	https://www.fluegger.pl/kolory/paleta-kolorow/3362/cp-010183/	82,65m ²
4	[Blue box]	Carrelage 01. 8690164_Materia Calce Grip Ret, 600x1200x9mm	https://tile.expert/en-us/tile/saime/materia/a/8690158-materiacalcentret-s000614039	22,00m ² (murs) 35 pièces 16,80m ² (sol) 27 pièces
5	[Red box]	Carrelage 02. 8690186_Materia Calce Cannettat Ret 600x1200x12mm	https://tile.expert/en-us/tile/saime/materia/a/8690186-materiacalc-cann-ret-s000614058	9,50m ² 21 pièces
6	[Pink box]	Carrelage 03. Option 1. Azario Irix, 1200x600mm Option 2. Carrelage en marbre Nature Mood Tundra Comfort, 60x120-9mm-plytka-imitujaca-marmur-31582?category_rel=001001002002	https://www.azario.pl/collection?manufacturer_id=11&seria_id=1190&seria=azario-irix https://www.carrea.pl/produkty/nature-mood-tundra-comfort-60x120-9mm-plytka-imitujaca-marmur-31582?category_rel=001001002002	23,60m ² 37 pièces
7	[Yellow box]	Finition de la cuisine (crédence + plan de travail) À sélectionner selon le design (voir visualisations) Pierre artificielle / Compact panel (au choix du client)		6,60m ²
8	[Green box]	MDF plaqué		18,05m ²
9	[Blue box]	Miroir		10,75m ²
10	[Red box]	Appui de fenêtre. Pierre artificielle 20 mm.		0,78m ²
11	[Black line]	Profil de séparation / profil d'ombre		15,30 m.l.
12	[Red line]	Finition brute		7,30m ²

Remarques :

1. Les surfaces des matériaux de finition sont indiquées sans marge.
2. À consulter conjointement avec les feuilles des élévations des murs des pièces.
3. En cas de questions ou de situations litigieuses, contacter immédiatement ESM Technologie. Téléphone de contact : +41795760405.

Modif.	Qté.	Feuille	N°doc.	Signature	Date	Projet de design conceptuel d'un immeuble, situé à l'adresse : Suisse, Kreuzweg, parcelle 128, 3238 Gals	Phase	Feuille	Nb. feuilles			
Élaboré par		ESM Technologie GmbH			02.26					PRO	20	27
Contrôle		ESM Technologie GmbH			02.26					Plan de finition des murs du 1 ^{er} étage	ESM Technologie GmbH	

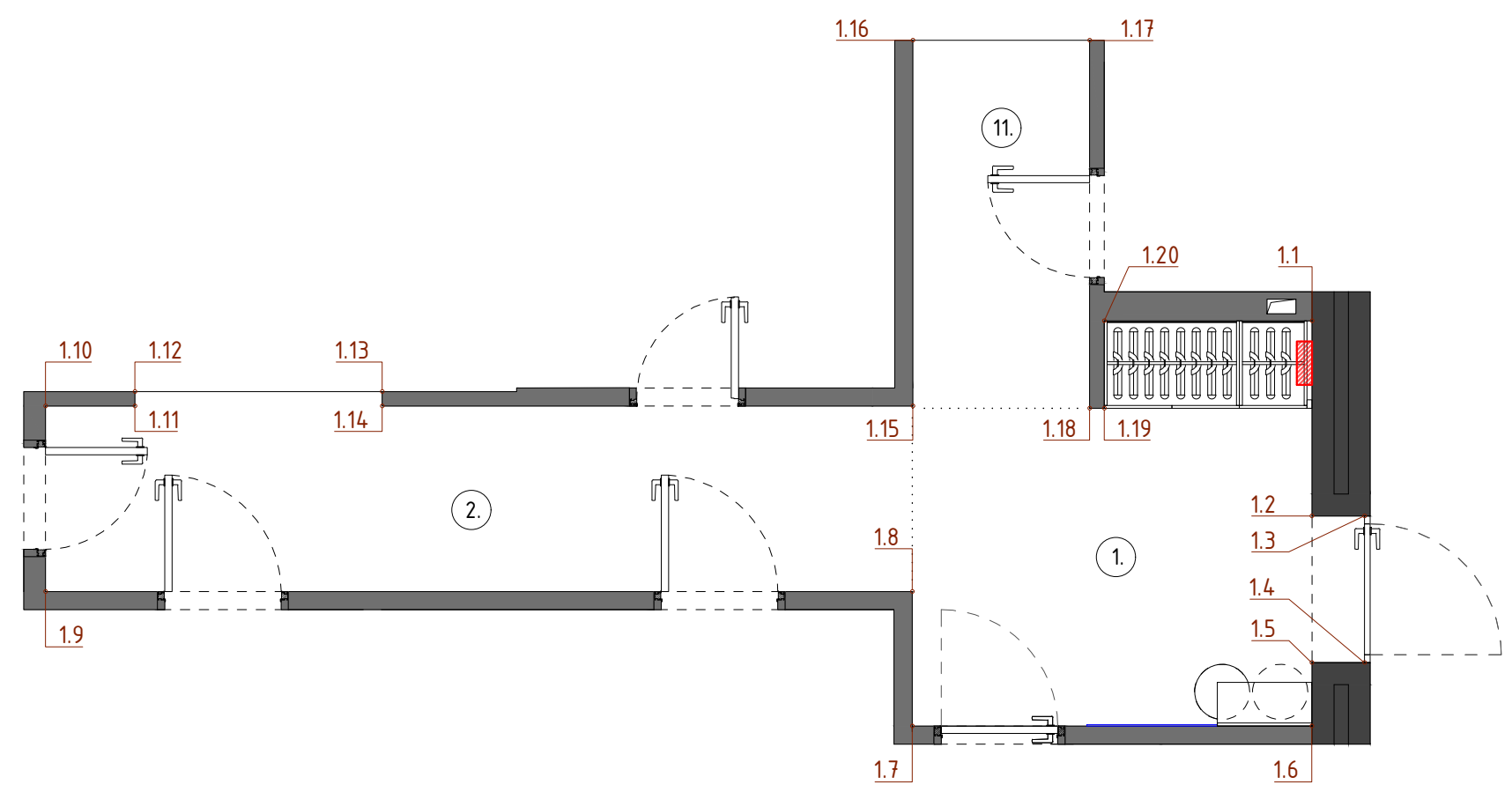
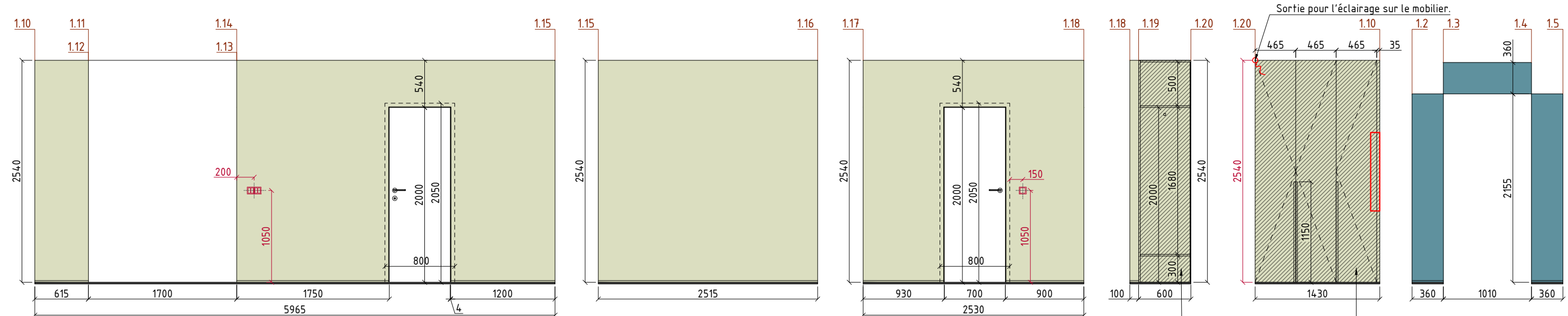
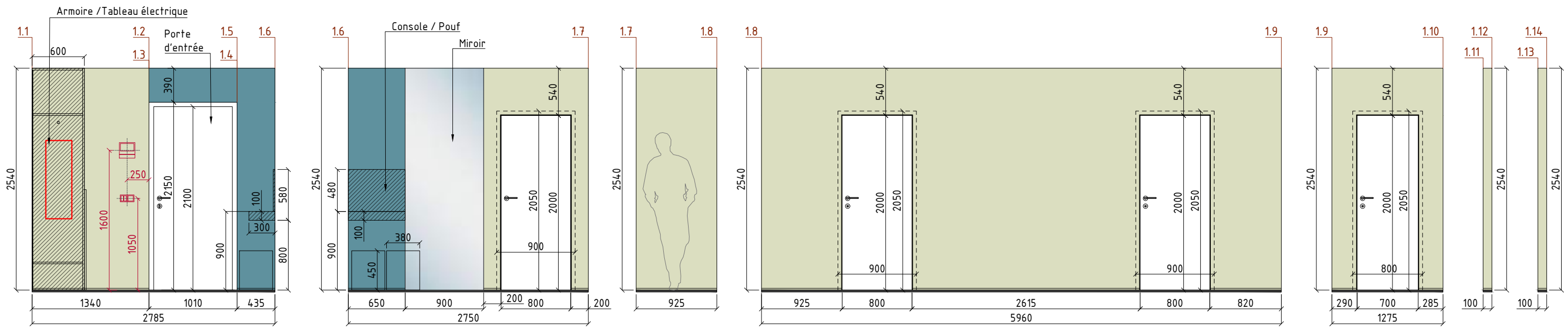

N°	Symbole	Description du symbole	Liens	Quantité
1		Peinture 01. FL8001 Flügger White	https://www.flugger.pl/kolory/palet-a-kolorow/flugger-white-fl8001/cp-057361/	48,00m ²
2		Peinture 02. NCS S 9000-N	https://ncscolor.com/en-eu/products/s-9000-n	5,00m ²
9		Miroir		2,30m ²

Remarques :
 1. Les surfaces des matériaux de finition sont indiquées sans marge.
 2. À consulter conjointement avec les visualisations.
 3. En cas de questions ou de situations litigieuses, contacter immédiatement ESM Technologie.
 Téléphone de contact : +41795760405.

Projet de design conceptuel d'un immeuble, situé à l'adresse : Suisse, Kreuzweg, parcelle 128, 3238 Gals					Phase	Feuille	Nb. feuilles
Modif.	Qté.	Feuille	N°doc.	Signature	PRO	21	27
Élaboré par	ESM Technologie GmbH			02.26	Élévations des murs des locaux du 1 ^{er} étage n°1. Entrée, n°2. Couloir 1 et n°11. Couloir 2		
Contrôle	ESM Technologie GmbH			02.26	ESM Technologie GmbH		

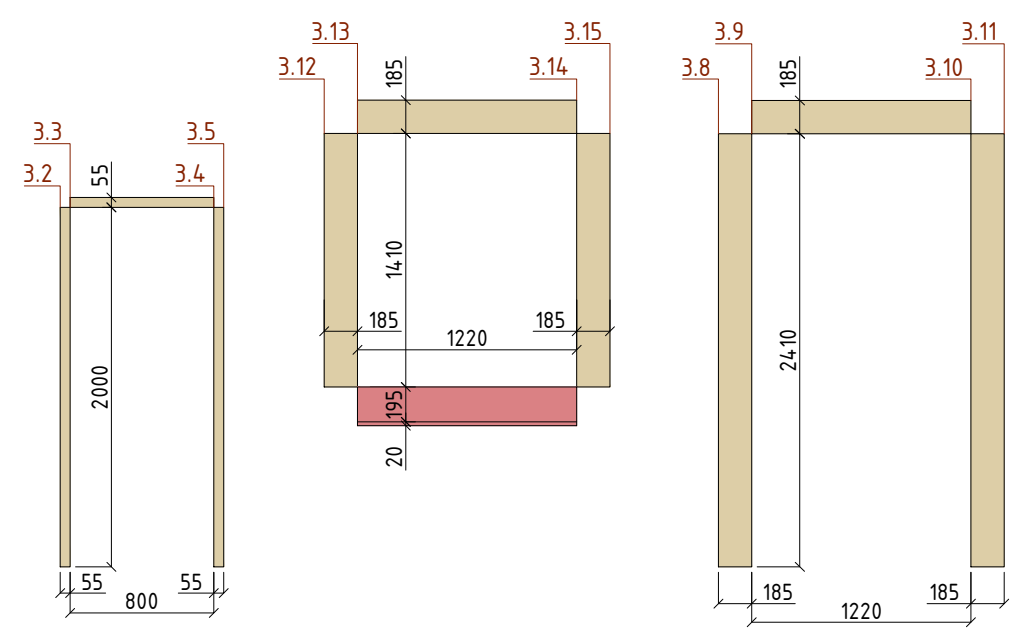
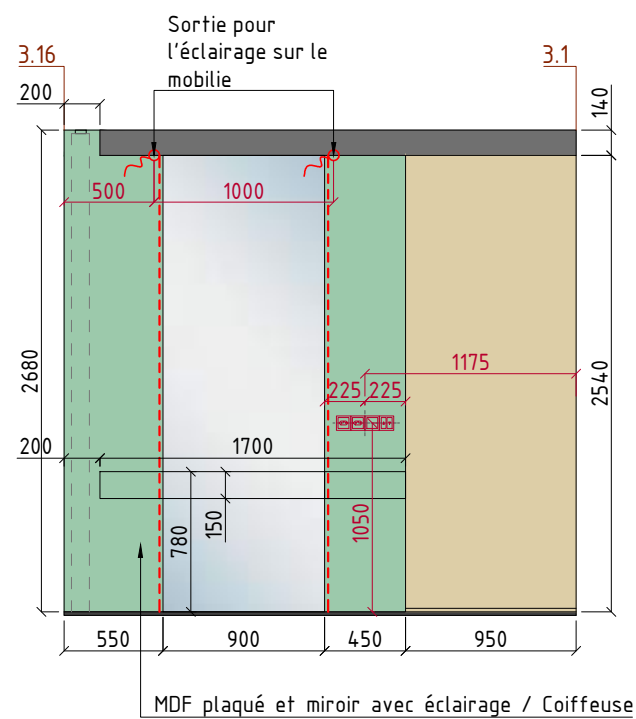
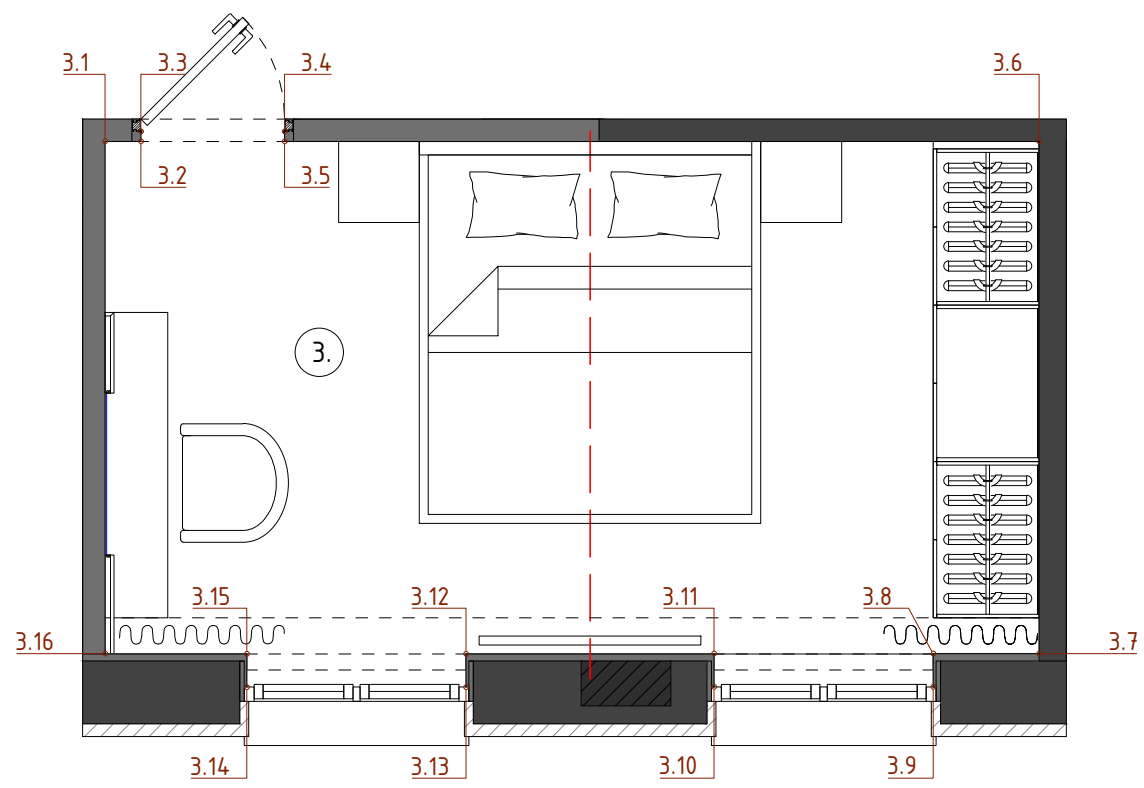
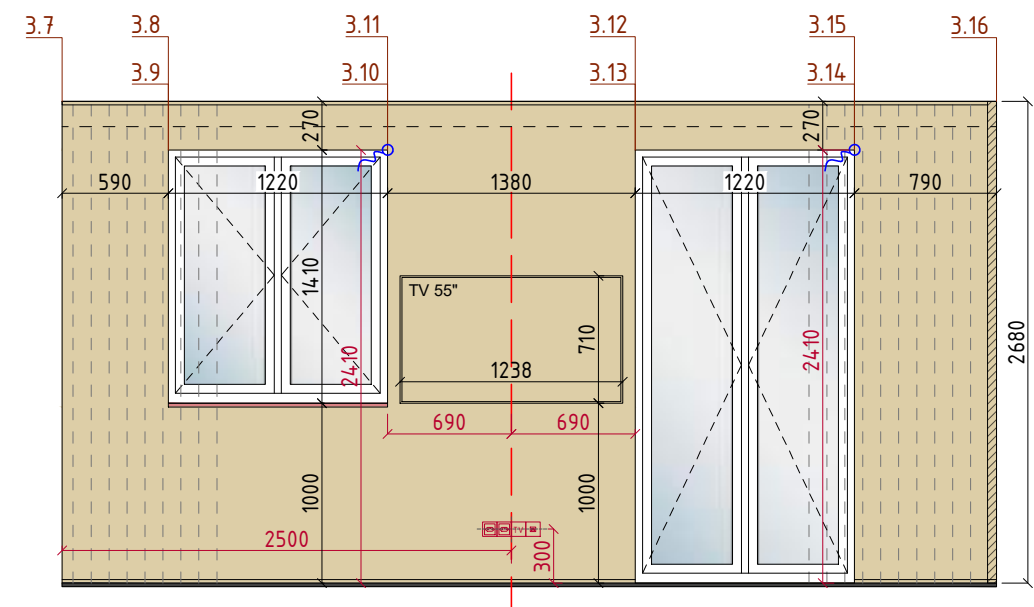
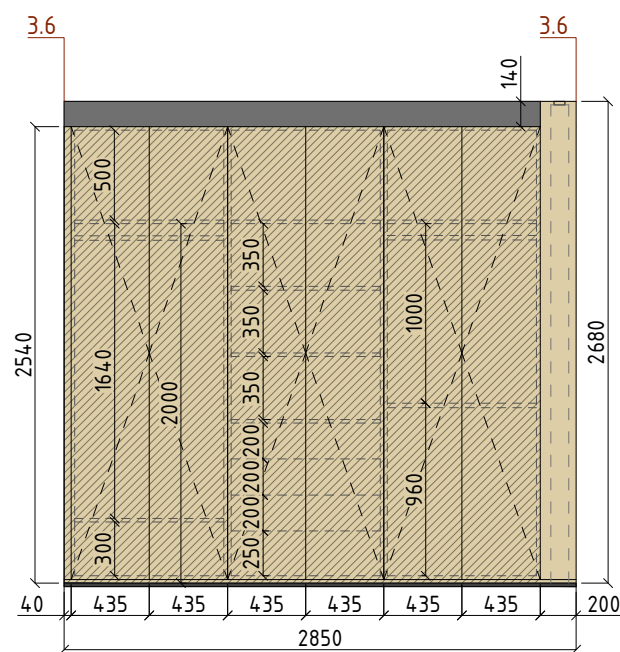
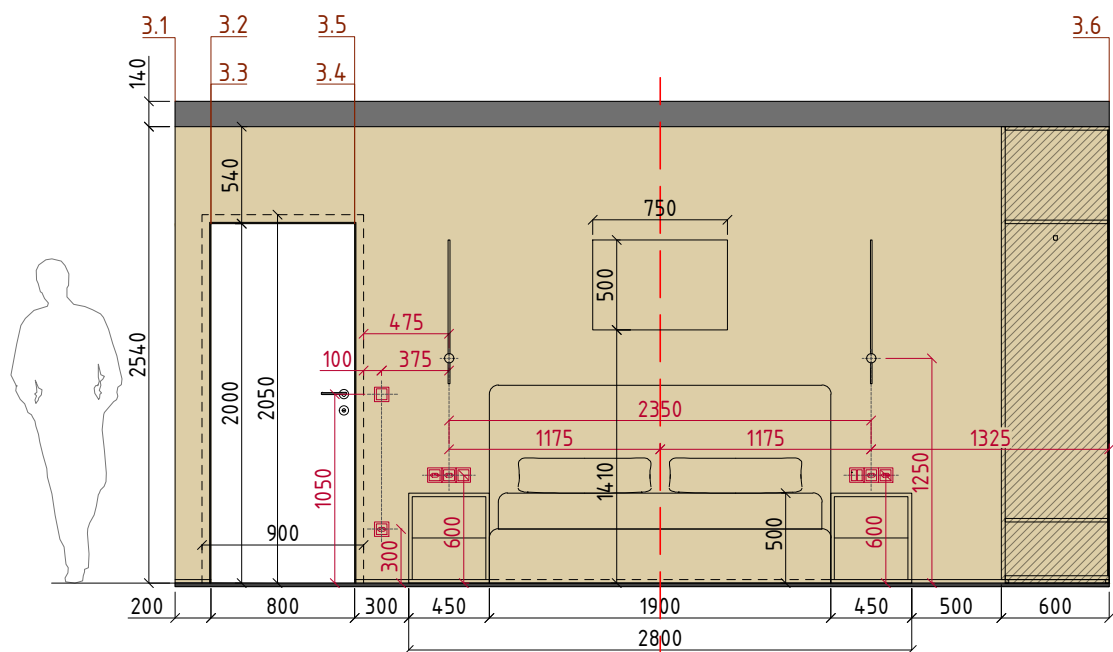

N°	Symbole	Description du symbole	Liens	Quantité
3		Peinture 03. 3362 Flügger	https://www.flugger.pl/kolory/paletta-kolorow/3362/cp-010183/	35,00m ²
8		MDF plaqué		2,55m ²
10		Appui de fenêtre. Pierre artificielle 20 mm.		0,25m ²
9		Miroir		2,30m ²

Remarques :

1. Les surfaces des matériaux de finition sont indiquées sans marge.
2. À consulter conjointement avec les visualisations.
3. En cas de questions ou de situations litigieuses, contacter immédiatement ESM Technologie.

Téléphone de contact : +41795760405.

Projet de design conceptuel d'un immeuble, situé à l'adresse : Suisse, Kreuzweg, parcelle 128, 3238 Gals					Phase	Feuille	Nb. feuilles	
Modif.	Qté.	Feuille	N°doc.	Signature	Date	PRO	22	27
Élaboré par		ESM Technologie GmbH		02.26		Élévations des murs des locaux du 1 ^{er} étage n°3. Chambre 1		ESM Technologie GmbH
Contrôle		ESM Technologie GmbH		02.26				

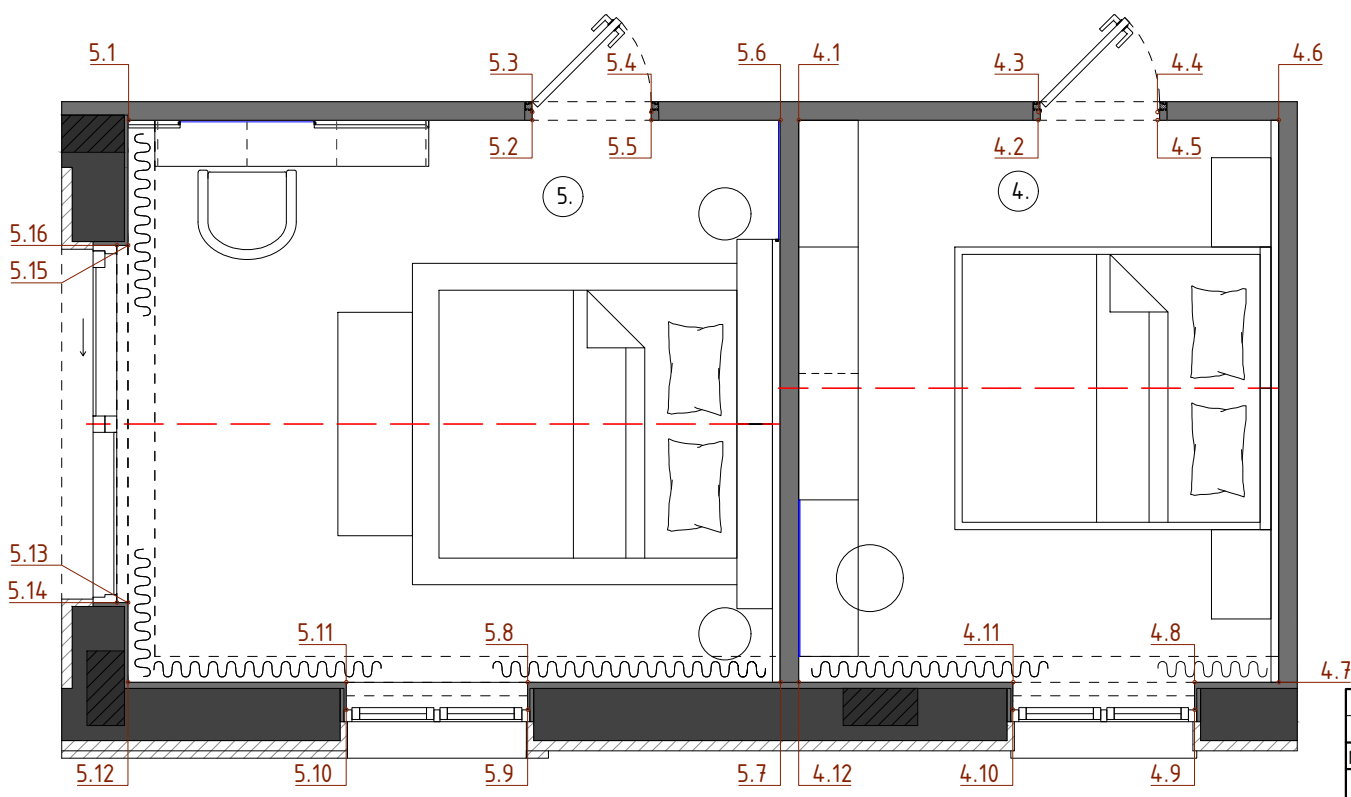
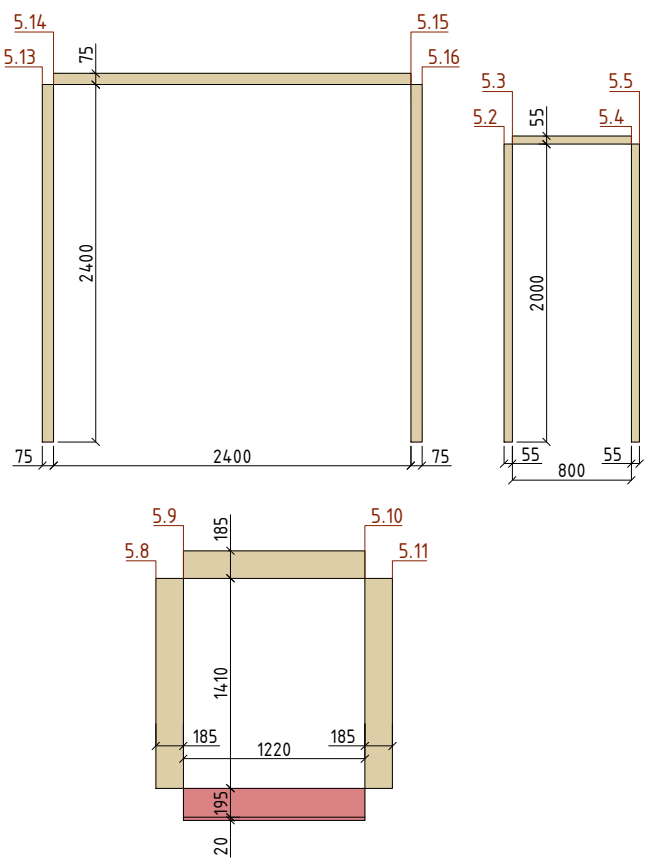
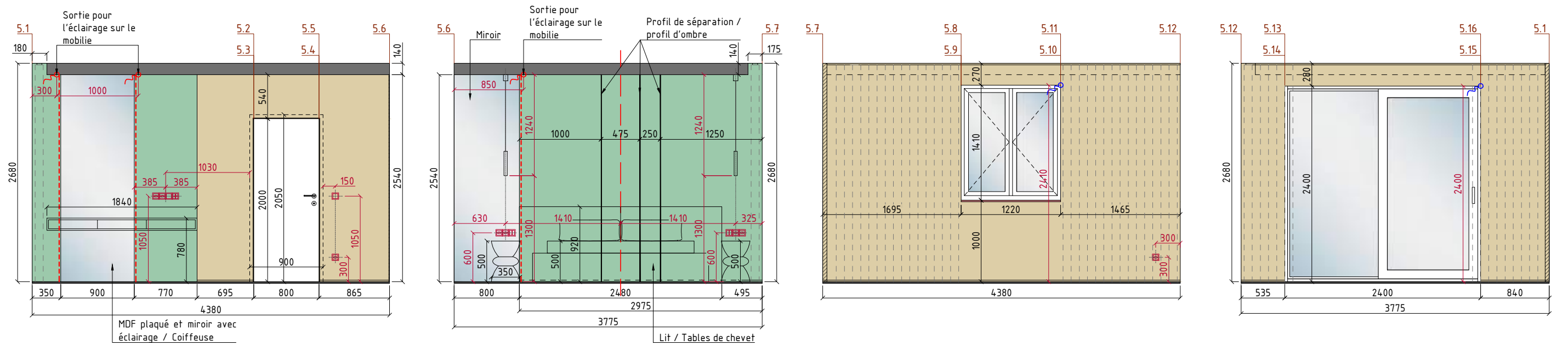
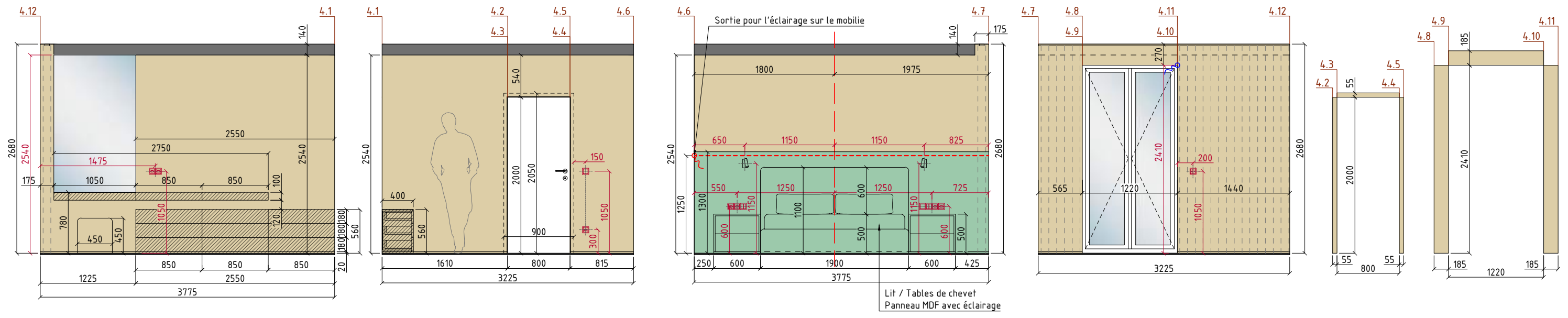

N°	Symbole	Description du symbole	Liens	Quantité
3		Peinture 03. 3362 Flügger	https://www.fluegger.pl/kolory/paletta-kolorow/3362/cp-010183/	27,90m ² (loc. N°4) 19,75m ² (loc. N°5)
8		MDF plaqué		4,90m ² (loc. N°4) 10,60m ² (loc. N°5)
10		Appui de fenêtre. Pierre artificielle 20 mm.		0,25m ²
11		Profil de séparation / profil d'ombre		7,65 m.l.
9		Miroir		1,85m ² (loc. N°4) 4,30m ² (loc. N°5)

Remarques :

1. Les surfaces des matériaux de finition sont indiquées sans marge.
2. À consulter conjointement avec les visualisations.
3. En cas de questions ou de situations litigieuses, contacter immédiatement ESM Technologie.
Téléphone de contact : +41795760405.

Projet de design conceptuel d'un immeuble, situé à l'adresse : Suisse, Kreuzweg, parcelle 128, 3238 Gals					Phase	Feuille	Nb. feuilles	
Modif.	Qté.	Feuille	N°doc.	Signature	Date	PRO	23	27
Élaboré par ESM Technologie GmbH					02.26	Élévations des murs des locaux du 1 ^{er} étage n°4. Chambre 2 et n°5.		
Contrôle ESM Technologie GmbH					02.26	ESM Technologie GmbH		

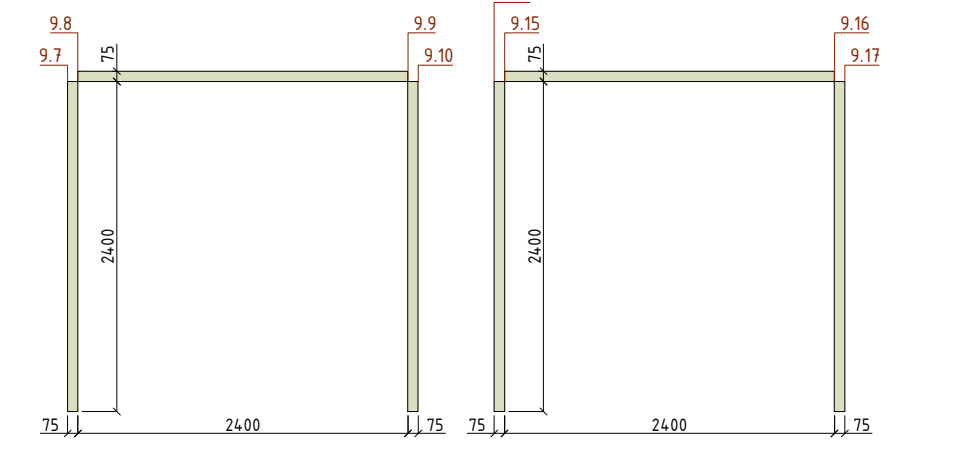
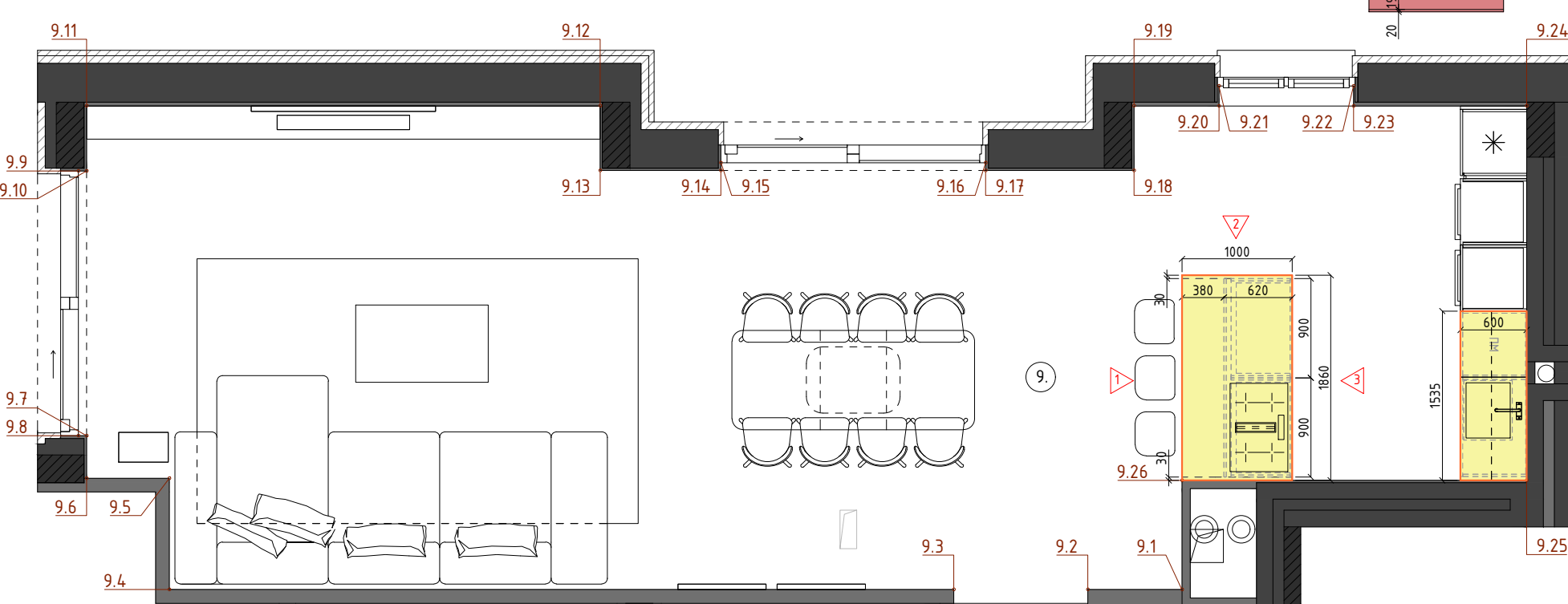
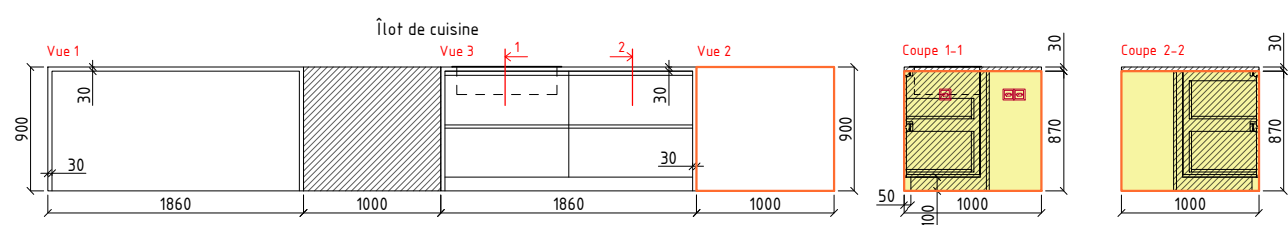
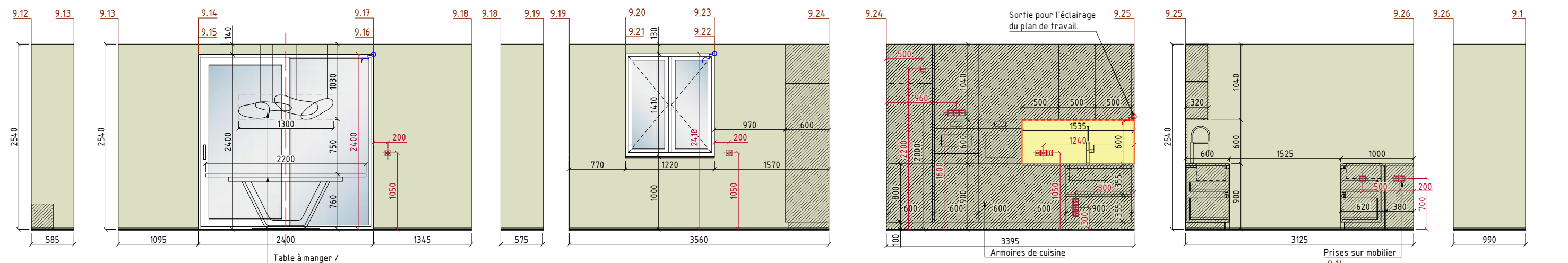
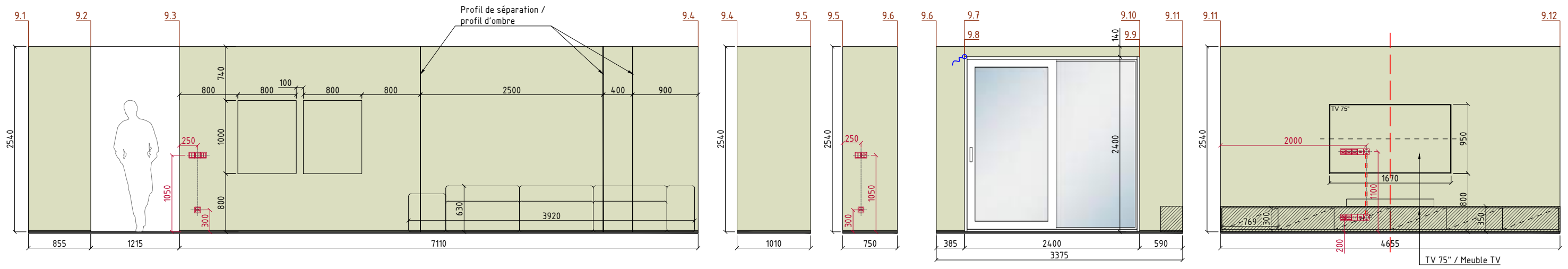

N°	Symbole	Description du symbole	Liens	Quantité
1		Peinture 01. FL8001 Flügger White	https://www.flugger.pl/kolory/paleta-kolorow/flugger-white-fl8001/cp-057361/	75,35m ²
7		Finition de la cuisine (crédence + plan de travail) À sélectionner selon le design (voir visualisations) Pierre artificielle / Compact panel (au choix du client)		6,60m ²
10		Appui de fenêtre. Pierre artificielle 20 mm.		0,28m ²
11		Profil de séparation / profil d'ombre		7,65 m.l.

Remarques :

1. Les surfaces des matériaux de finition sont indiquées sans marge.
2. À consulter conjointement avec les visualisations.
3. En cas de questions ou de situations litigieuses, contacter immédiatement ESM Technologie.

Téléphone de contact : +41795760405.

Projet de design conceptuel d'un immeuble, situé à l'adresse : Suisse, Kreuzweg, parcelle 128, 3238 Gals					Phase	Feuille	Nb. feuilles	
Modif.	Qté.	Feuille	N°doc.	Signature	Date	PRO	24	27
Élaboré par	ESM Technologie GmbH				02.26	Élévations des murs des locaux du 1 ^{er} étage n°9. Cuisine-séjour		ESM Technologie GmbH
Contrôle	ESM Technologie GmbH				02.26			

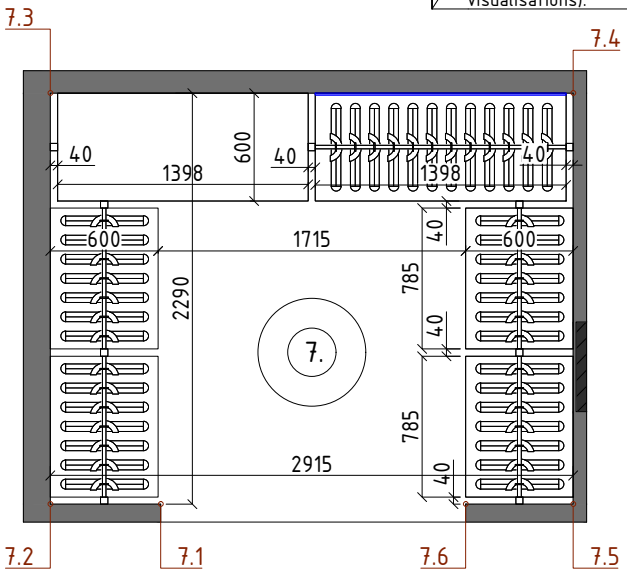
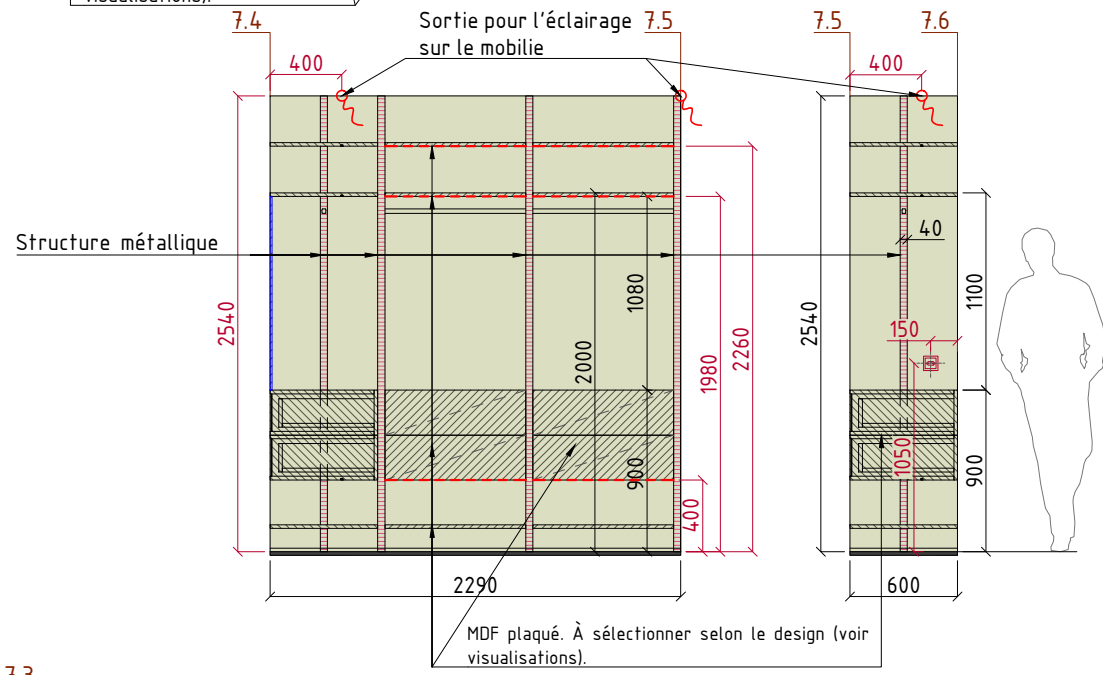
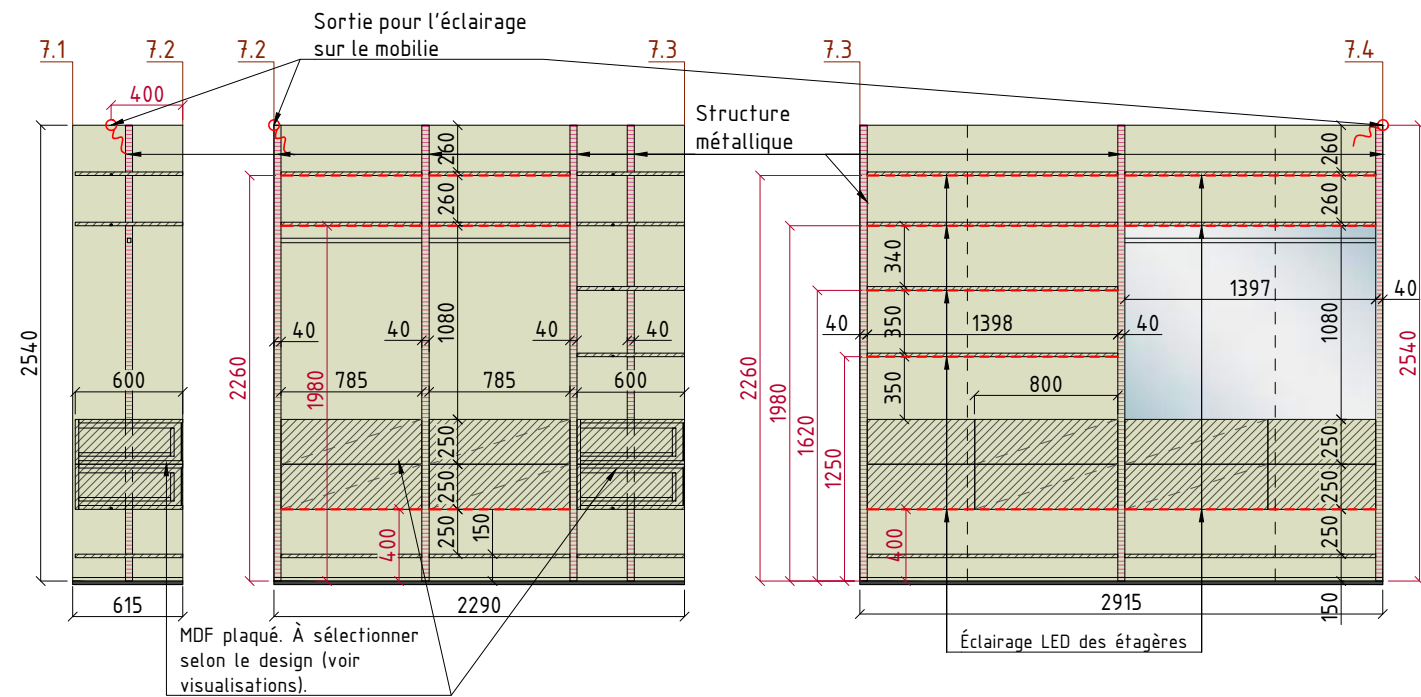

Remarques :
1. À consulter conjointement avec les visualisations.

N°	Symbole	Description du symbole	Liens	Quantité
1		Peinture 01. FL8001 Flügger White	https://www.flugger.pl/kolory/paletka-kolorow/flugger-white-fl8001/cp-057361/	22,00m ²

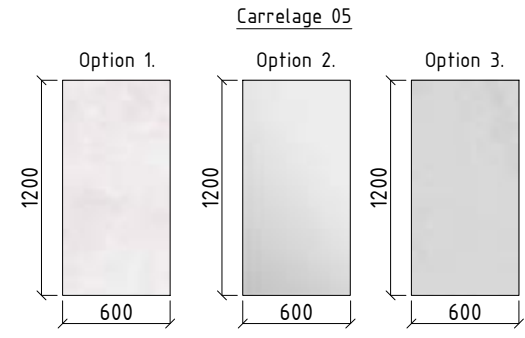
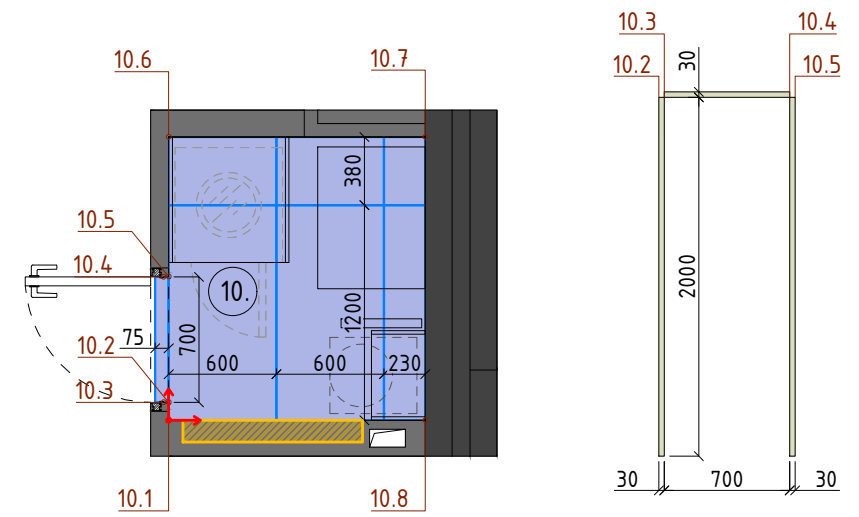
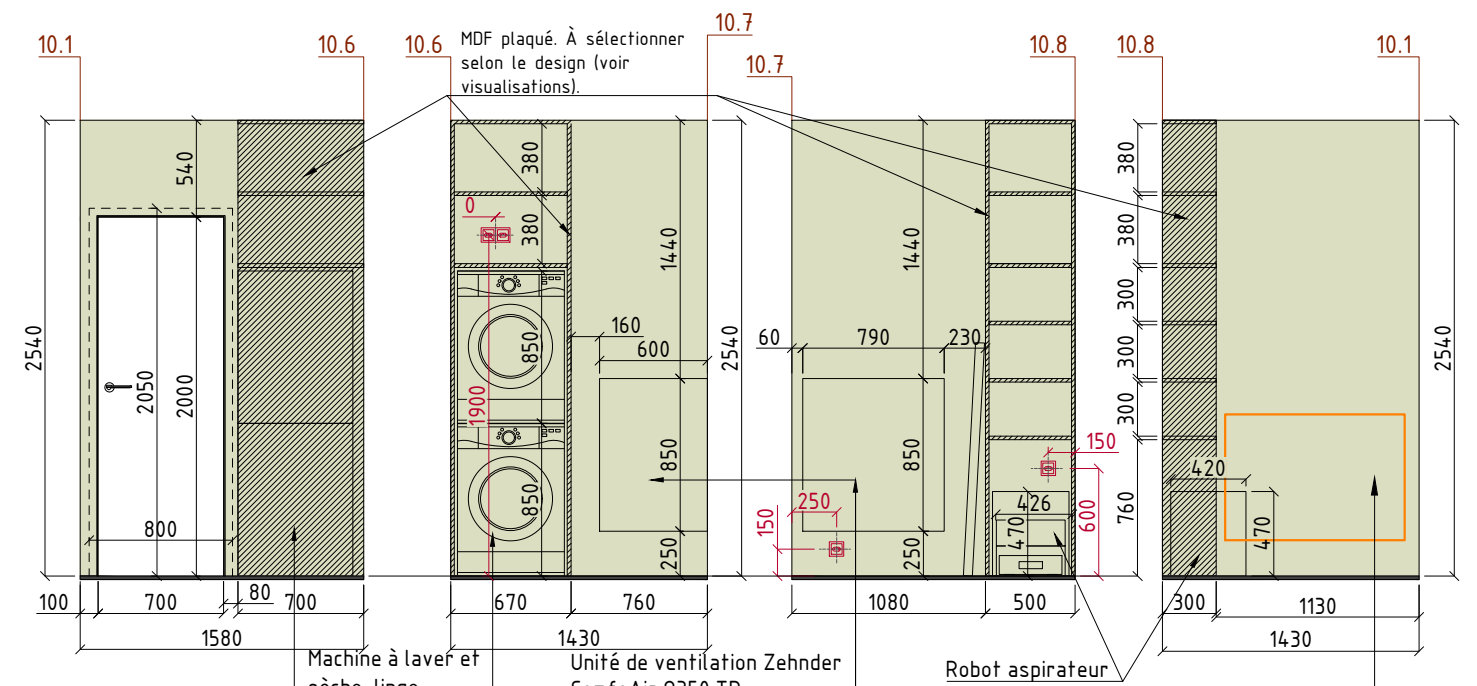

N°	Symbole	Description du symbole	Liens	Quantité
1		Peinture 01. FL8001 Flügger White	https://www.flugger.pl/kolory/paletka-kolorow/flugger-white-fl8001/cp-057361/	14,30m ²
		Carrelage 05. Option 1. Azario Noa Light Gres Mat Artech Rekt, 600x1200x8mm Option 2. Azario Alma Bianco Sugar Rekt, 600x1200x9mm Option 3. Azario Lizard Pearl Sugar Lappato, 600x1200x9mm	https://www.azario.pl/collection?manufacturer_id=11&seria_id=1376&seria=azario-noa https://www.azario.pl/plytki-universalne/1354-azario-agma-bianco-sugar-rekt.html https://www.azario.pl/plytki-universalne/979-azario-lizard-pearl-sugar-lappato.html	2,30m ² (sol) 4 pièces

Remarques :
1. Les surfaces des matériaux de finition sont indiquées sans marge.
2. À consulter conjointement avec les visualisations.
3. En cas de questions ou de situations litigieuses, contacter immédiatement ESM Technologie.
Téléphone de contact : +41795760405.

Projet de design conceptuel d'un immeuble, situé à l'adresse : Suisse, Kreuzweg, parcelle 128, 3238 Gals					Phase	Feuille	Nb. feuilles
Modif.	Qté.	Feuille	N°doc.	Signature	PRO	25	27
Élaboré par		ESM Technologie GmbH		02.26	Élévations des murs des locaux du 1 ^{er} étage n°7. Dressing et n°10. Buanderie		
Contrôle		ESM Technologie GmbH		02.26			

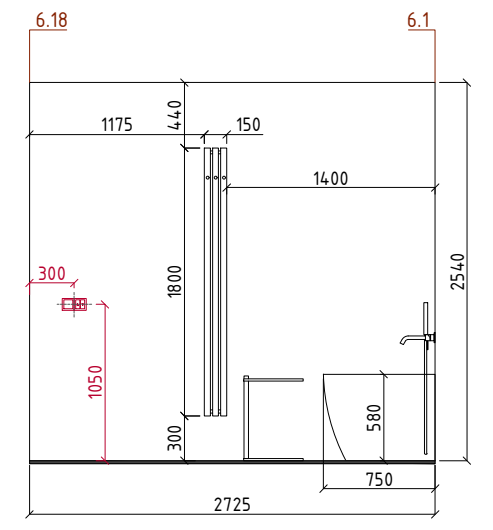
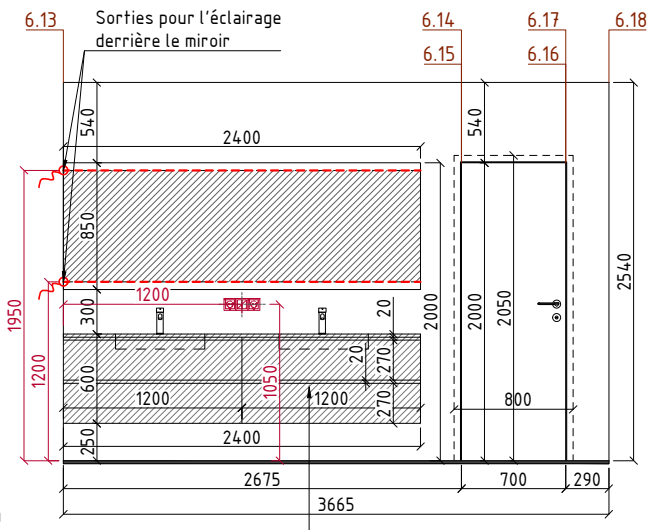
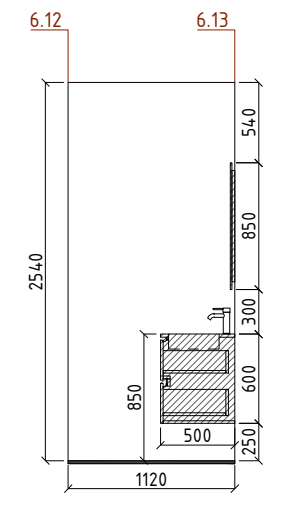
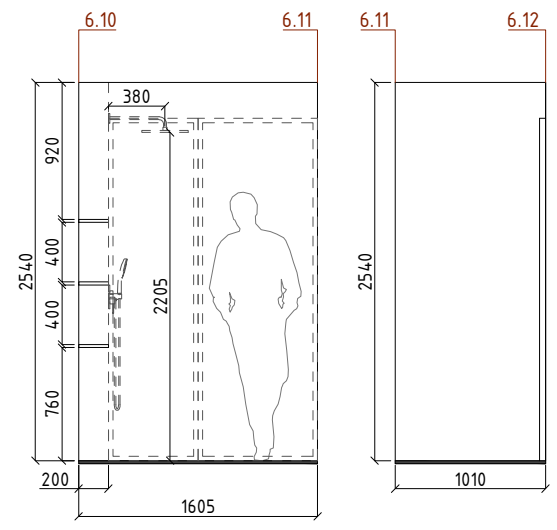
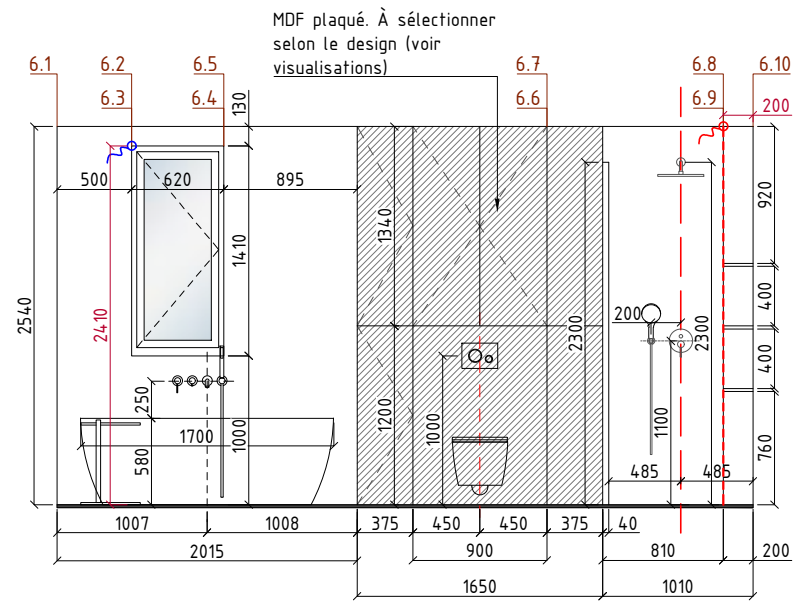

Meuble suspendu
 Matériau : MDF plaqué
 Plan de travail : pierre artificielle 20 mm
 À sélectionner selon le design (voir visualisations)

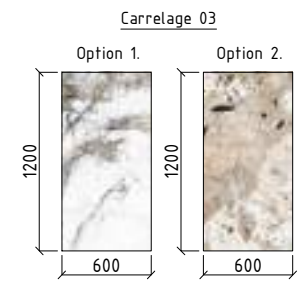
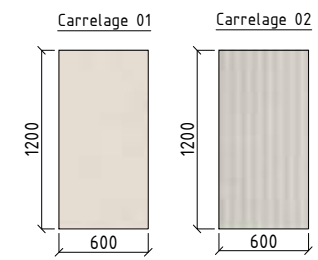
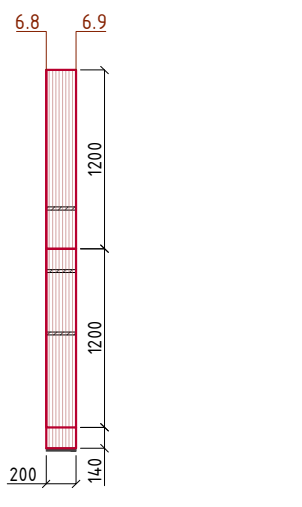
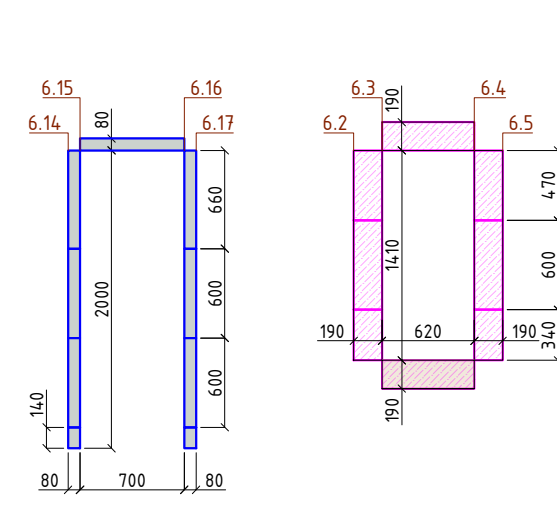
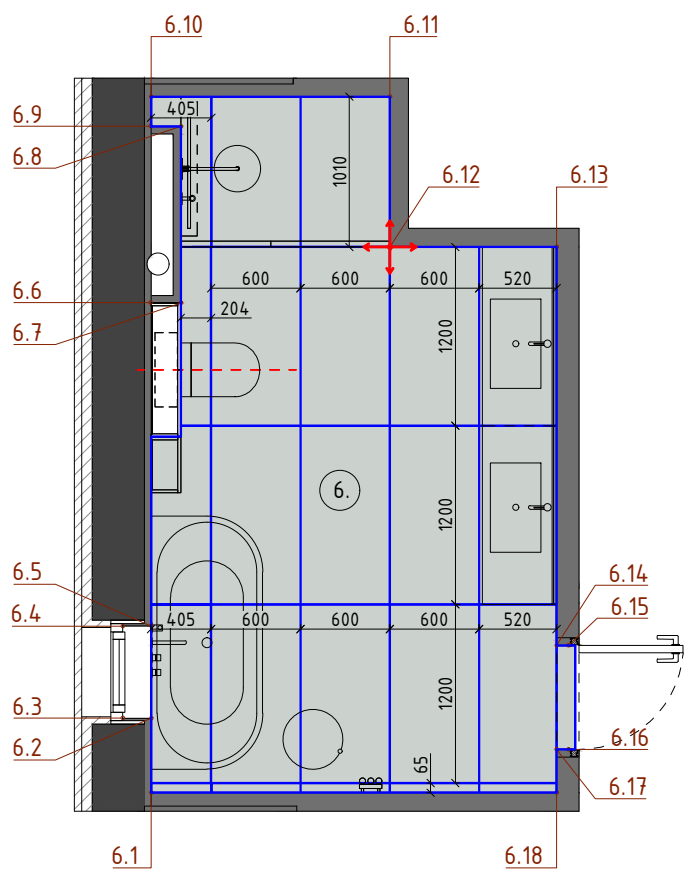
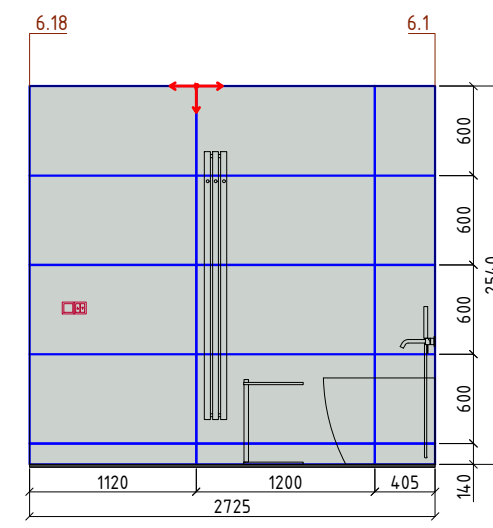
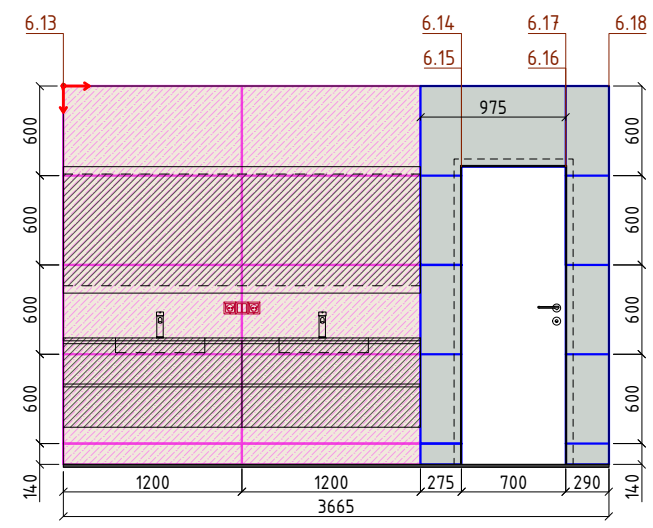
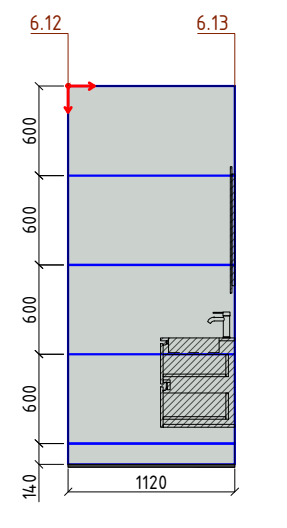
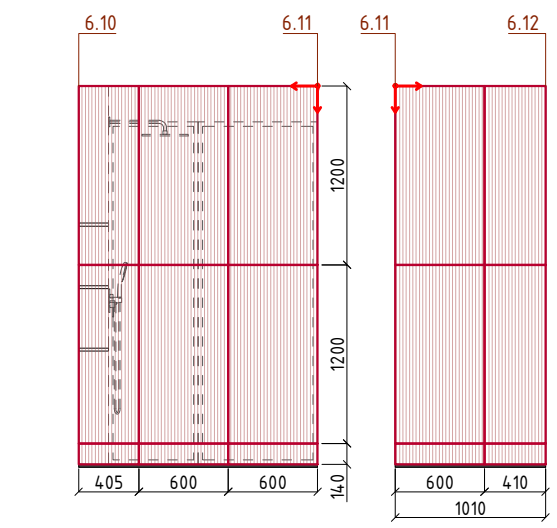
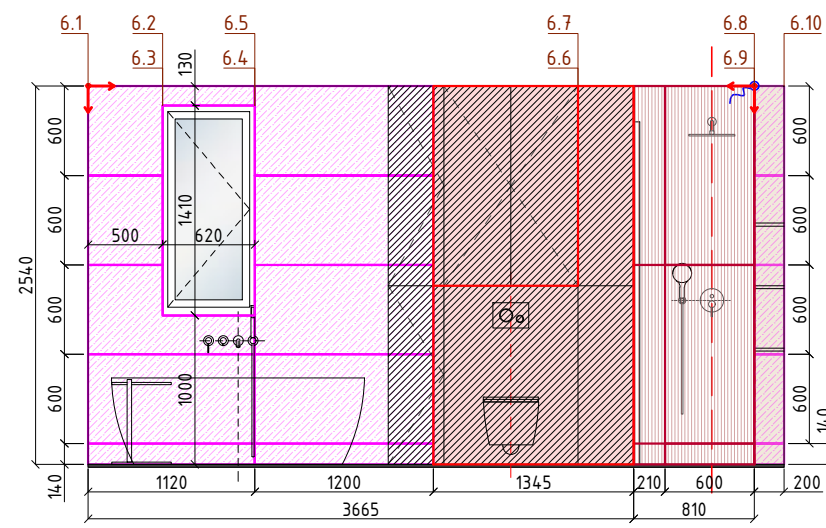

N°	Symbole	Description du symbole	Liens	Quantité
4		Carrelage 01. 8690164_Materia Calce Grip Ret, 600x1200x9mm	https://tile.expert/en-us/tile/saime/materia/a/8690158-materialcalcenatret-s000614039	11,60m ² (murs) 18 pièces 11,30m ² (sol) 18 pièces
5		Carrelage 02. 8690186_Materia Calce Cannetat Ret 600x1200x12mm	https://tile.expert/en-us/tile/saime/materia/a/8690186-materialcalc-cann-ret-s000614058	9,50m ² 21 pièces
6		Carrelage 03. Option 1. Azario Irix, 1200x600mm Option 2. Carrelage en marbre Nature Mood Tundra Comfort, 600x1200mm, épaisseur 9mm	https://www.azario.pl/collection?manufacturer_id=11&serie_id=1190&serie=azario-irix https://www.carrea.pl/produkty/nature-mood-tundra-comfort-60x120-9mm-plytka-imitujaca-marmur-31582?category_rel=001001002002	12,80m ² 15 pièces
12		Finition brute		3,50m ²

Remarques :
 1. Les surfaces des matériaux de finition sont indiquées sans marge.
 2. À consulter conjointement avec les visualisations.
 3. En cas de questions ou de situations litigieuses, contacter immédiatement ESM Technologie.
 Téléphone de contact : +41795760405.

Projet de design conceptuel d'un immeuble, situé à l'adresse : Suisse, Kreuzweg, parcelle 128, 3238 Gals					Phase	Feuille	Nb. feuilles	
Modif.	Qté.	Feuille	N°doc.	Signature	Date	PRO	26	27
Élaboré par	ESM Technologie GmbH				02.26	Élévations des murs des locaux du 1 ^{er} étage n°6. Salle de bain 2		ESM Technologie GmbH
Contrôle	ESM Technologie GmbH				02.26			

MDF plaqué. À sélectionner selon le design (voir visualisations)

MDF uni à peindre (Couleur à assortir au carrelage)

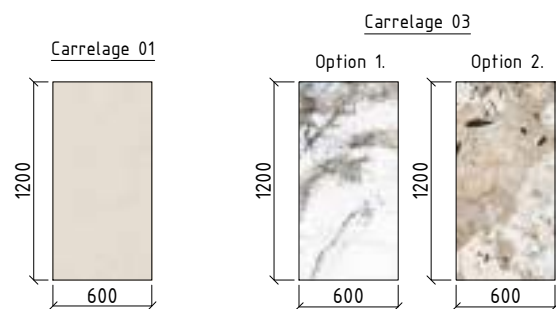
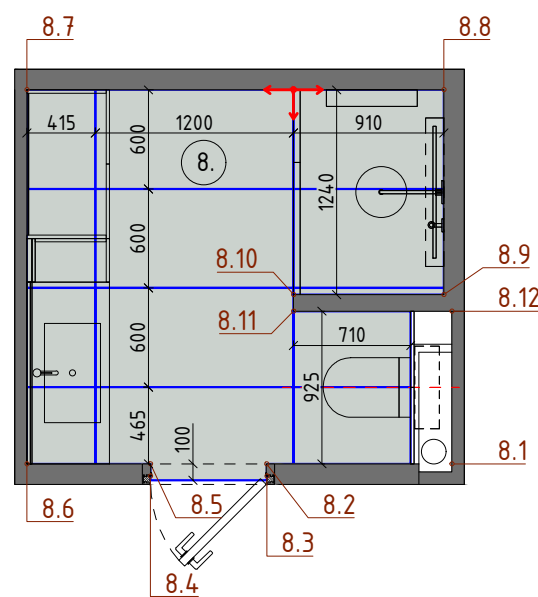
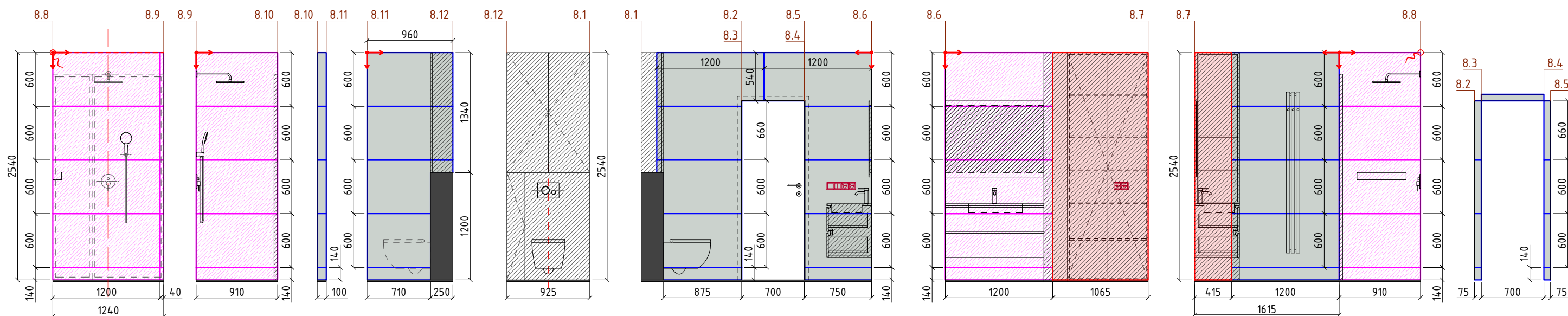
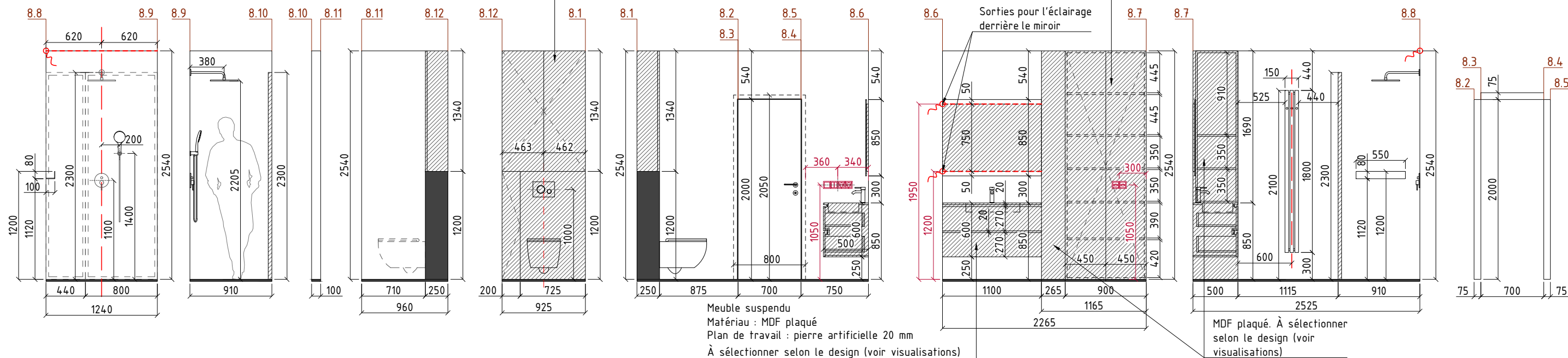

N°	Symbole	Description du symbole	Liens	Quantité
4		Carrelage 01. 8690164_Materia Calce Grip Ret, 600x1200x9mm	https://tile.expert/en-us/tile/saime/materia/a/8690158-materiacalcenatret-s000614039	10,40m ² (murs) 17 pièces 5,50m ² (sol) 9 pièces
5		Carrelage 03. Option 1. Azario Irix, 1200x600mm Option 2. Carrelage en marbre Nature Mood Tundra Comfort, 600x1200mm, épaisseur 9mm	https://www.azario.pl/collection?manufacturer_id=11&serie_id=1190&serie=azario-irix https://www.carrea.pl/produkty/nature-mood-tundra-comfort-60x120-9mm-plytka-imitujaca-marmur-31582?category_rel=001001002002	10,80m ² 17 pièces
12		Finition brute		3,80m ²

Remarques :

1. Les surfaces des matériaux de finition sont indiquées sans marge.
2. À consulter conjointement avec les visualisations.
3. En cas de questions ou de situations litigieuses, contacter immédiatement ESM Technologie. Téléphone de contact : +41795760405.

Projet de design conceptuel d'un immeuble, situé à l'adresse : Suisse, Kreuzweg, parcelle 128, 3238 Gals					Phase	Feuille	Nb. feuilles	
Modif.	Qté.	Feuille	N°doc.	Signature	Date	PRO	27	27
Élaboré par	ESM Technologie GmbH				02.26	Élévations des murs des locaux du 1 ^{er} étage n°8. Salle de bain 1		ESM Technologie GmbH
Contrôle	ESM Technologie GmbH				02.26			



























































