

Liegenschafts-Nr. 11055
 Adresse Letzihof 138
 8047 Zürich

Nutzungsart

Bewirtschafter Mobimo Management AG

Druckdatum 06.07.2026
 Aktuelle Situation

Etage 1. Untergeschoss, :

Vermietungsplan (ID)

	VWAGF*	ZF*	VMF*
 11055.03.03 Ghogre Yash	92.7	0.0	93

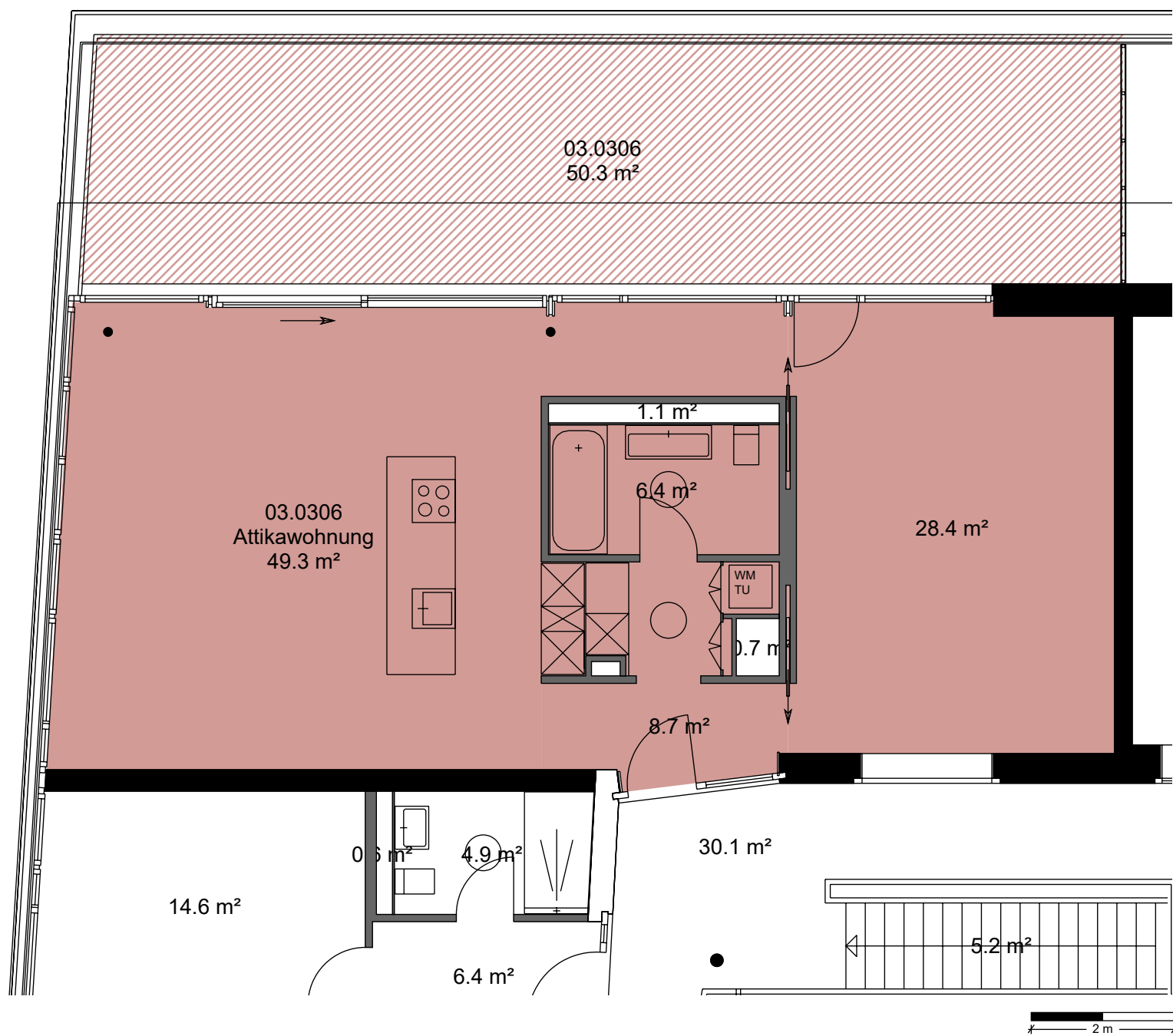

*Dieser Vermietungsplan hat ausschliesslich informellen Charakter. Der Interessent bzw. Mieter kann aus dem Vermietungsplan daher keinerlei Ansprüche ableiten. Für Mietflächen, Masse, Grundrisse, Einbauelemente, Türanschläge usw. gelten ausschliesslich die in der Hauptmietvertragsurkunde gemachten Angaben. Alle Massangaben sind für Ausführungs- und Bestellzwecke vor Ort zu prüfen. Nichttragende Wände müssen vor Abbruch bezüglich Statik mit einem Fachplaner geprüft werden. VWAGF=Vermietbare Wohn-, Arbeits- u. Gewerbefläche, ZF=Zuschlagsfläche, VMF=Vermietbare Fläche (gerundet)

