

Liegenschafts-Nr. 11080
 Adresse Hohlstr. 485
 8048 Zürich

Nutzungsart

Bewirtschafter Mobimo Management AG

Druckdatum 30.06.2026
 Aktuelle Situation

Etage 1. Untergeschoss,

Hohlstr. 485

Vermietungsplan (ID)

	VWAGF*	ZF*	VMF*
■ 11080.03.0203	60.5	0.0	6'

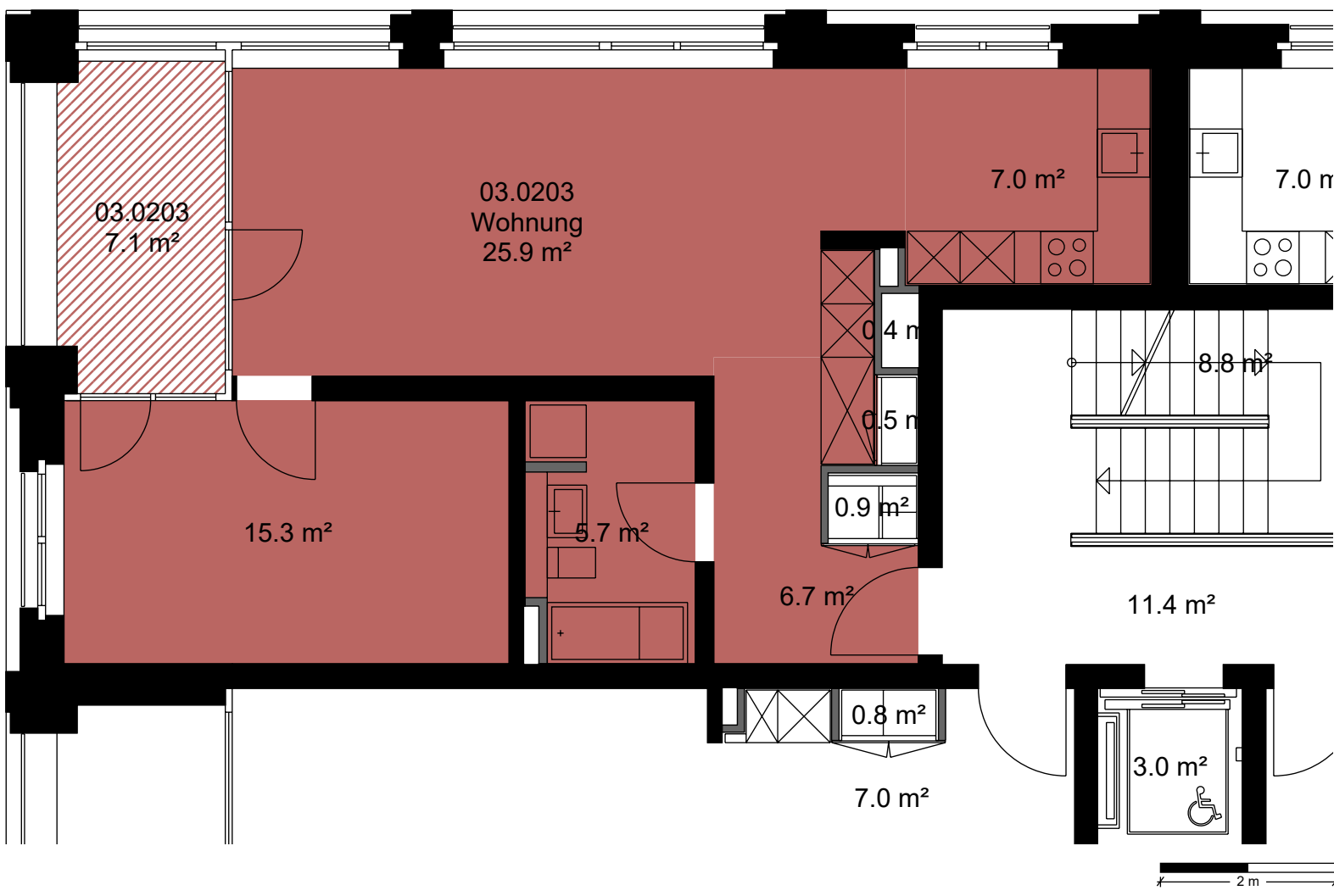

*Dieser Vermietungsplan hat ausschliesslich informellen Charakter. Der Interessent bzw. Mieter kann aus dem Vermietungsplan daher keinerlei Ansprüche ableiten. Für Mietflächen, Masse, Grundrisse, Einbauelemente, Türanschläge usw. gelten ausschliesslich die in der Hauptmietvertragsurkunde gemachten Angaben. Alle Massangaben sind für Ausführungs- und Bestellzwecke vor Ort zu prüfen. Nichttragende Wände müssen vor Abbruch bezüglich Statik mit einem Fachplaner geprüft werden. VWAGF=Vermiethare Wohn-, Arbeits- u. Gewerkefläche, ZF=Zuschlagsfläche, VMF=Vermiethare Fläche (gerundet)

