

Dr. Formhildbert Weg

| | | |
|---|---|--|
| <input type="radio"/> messen <input type="radio"/> messen <input type="radio"/> messen | für die bauherrn: für die bauherrn: für die bauherrn: | schlichten messen sind unternehmer vor ausführung bauherrn stellen zu kontrollieren schlichten messen sind unternehmer vor ausführung bauherrn stellen zu kontrollieren |
| 40.00-36.67 m ² u.m. = 14. 4g prof. dr. c. speiser - 500 oder dem schenken 10-1400 brennweite erfindungsbereich mit schenkenbereich schenkenbereich prof. dr. c. speiser | 5501 untergeschoss | anzahl 1: 90 datum 15. 12. 88 60 untergeschoss 28. 02. 88 90. 90. 90 |

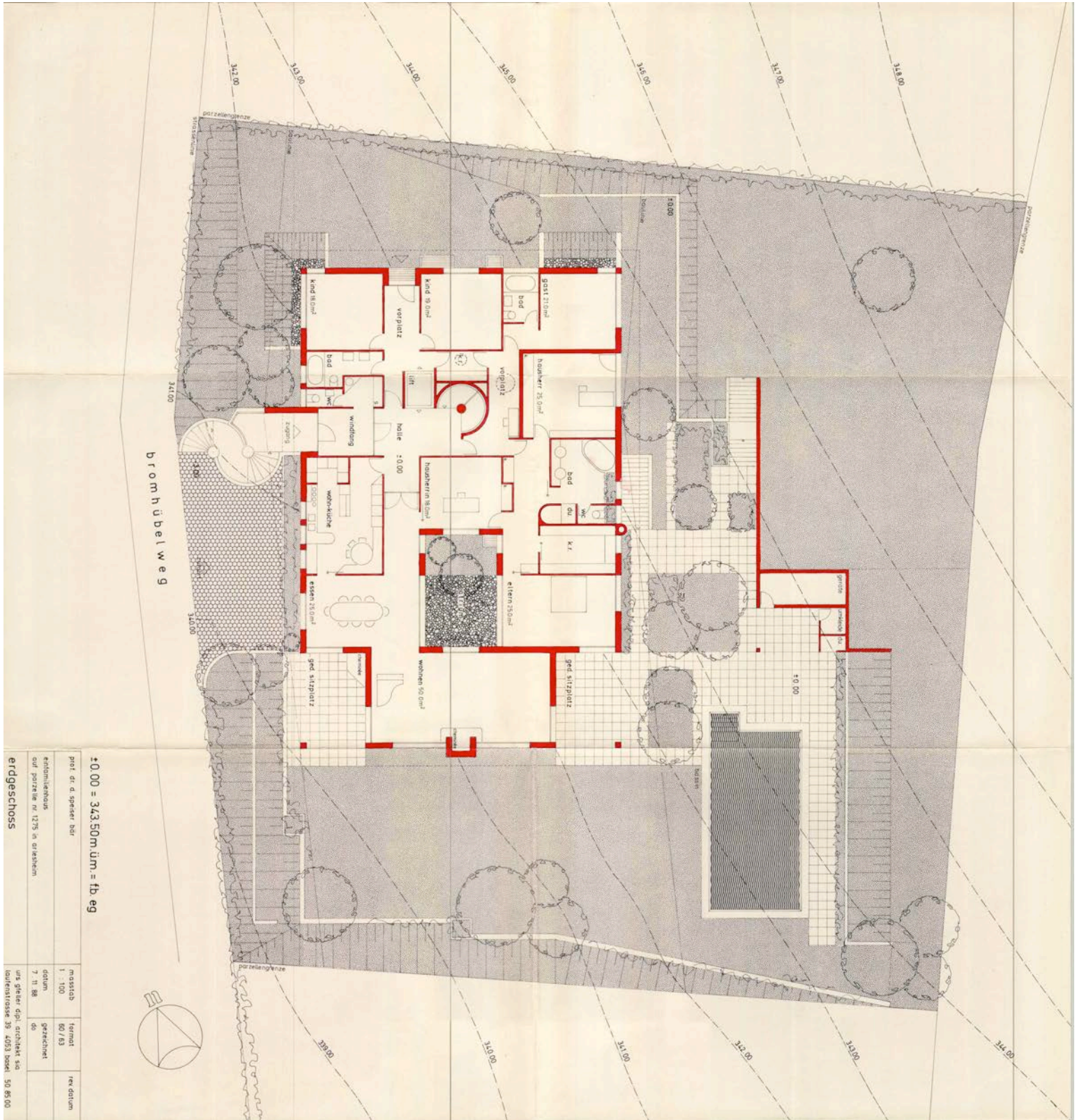

Bromhübelweg

±0.00 = 343.50m² um = 1b.eg

| | | | |
|-----------------------------------|---|------------|-----------|
| prof. dr. d. speker bür | massstab | format | rev.datum |
| entwurf/entwurf | 1:100 | 80/83 | |
| auf. projekt nr. 1275 in ortswchm | datum | geteichnet | |
| | 7. 11. 88 | do | |
| erdgeschoss | aus. gteuer. epl. architek. sid | | |
| | (vertragsnr. 39. 4053) baupl. 59. 85.00 | | |

