

GRUNDRISS KELLER MST. 1:50/10

NR. 238/8	GR. 42/60	REV.	GEZ. OS	DAT. 16. NOV. 71
-----------	-----------	------	---------	------------------

ARCHITEKTURBÜRO, A. LARDI, TANNSTR. 39, 8307 EFFRETIKON, (052) 32 12 40

DIE MASSE SIND VOM UNTERNEHMER ZU KONTROLLIEREN!
 ALLES ROHMASSE!
 ALLE KOTEN SIND ROH AUSG. BEI DEN SCHWELLEN UND BODENKOTEN
 ± 0.00 = NACH ANGABE DER BAULEITUNG

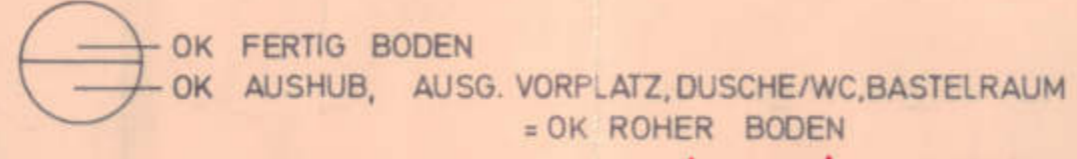

1 WASCHKÜCHE
 BODEN: ZEM. ÜBERZUG IMGEFÄLLE
 WÄNDE: ABRIEB
 DECKE: ABRIEB

2 SCHUTZRAUM
 BODEN: ZEM. ÜBERZUG
 WÄNDE: ROH
 DECKE: ROH

3 BASTELRAUM
 BODEN: PARKETT
 WÄNDE: ABRIEB
 DECKE: ABRIEB

4 DUSCHE/WC
 BODEN: PLÄTTLI
 WÄNDE: ABRIEB/PLÄTTLI
 DECKE: ABRIEB

5 HEIZRAUM
 BODEN: ZEM. ÜBERZUG IM GEFÄLLE
 WÄNDE: ABRIEB
 DECKE: ABRIEB

6 TANKRAUM
 BODEN: OELDICHTER ÜBERZUG
 WÄNDE: OELDICHTER VERPUTZ
 DECKE: ROH

7 VORPLATZ
 BODEN: ZEMENTÜBERZUG
 WÄNDE: ABRIEB
 DECKE: ABRIEB

- BETON ARM.
- BETON UNARM.
- KALKSANDSTEIN
- KAMINSTEIN
- BR. = BRÜSTUNG
- ST. = STURZ
- SCH. = SCHWELLE

ETAGEBOGEN IN ETERNIT Ø 10
 ROHRACHSE 1.85m AB BODEN

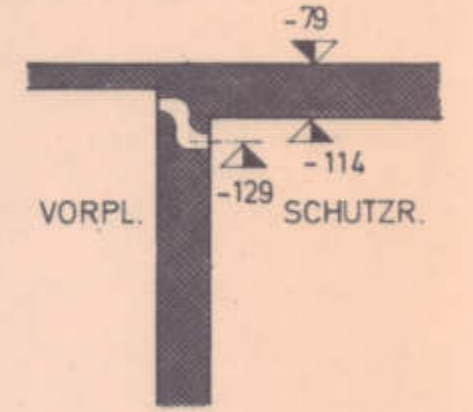

SCHNITT DURCH ÜBERDRUCK-VENTIL

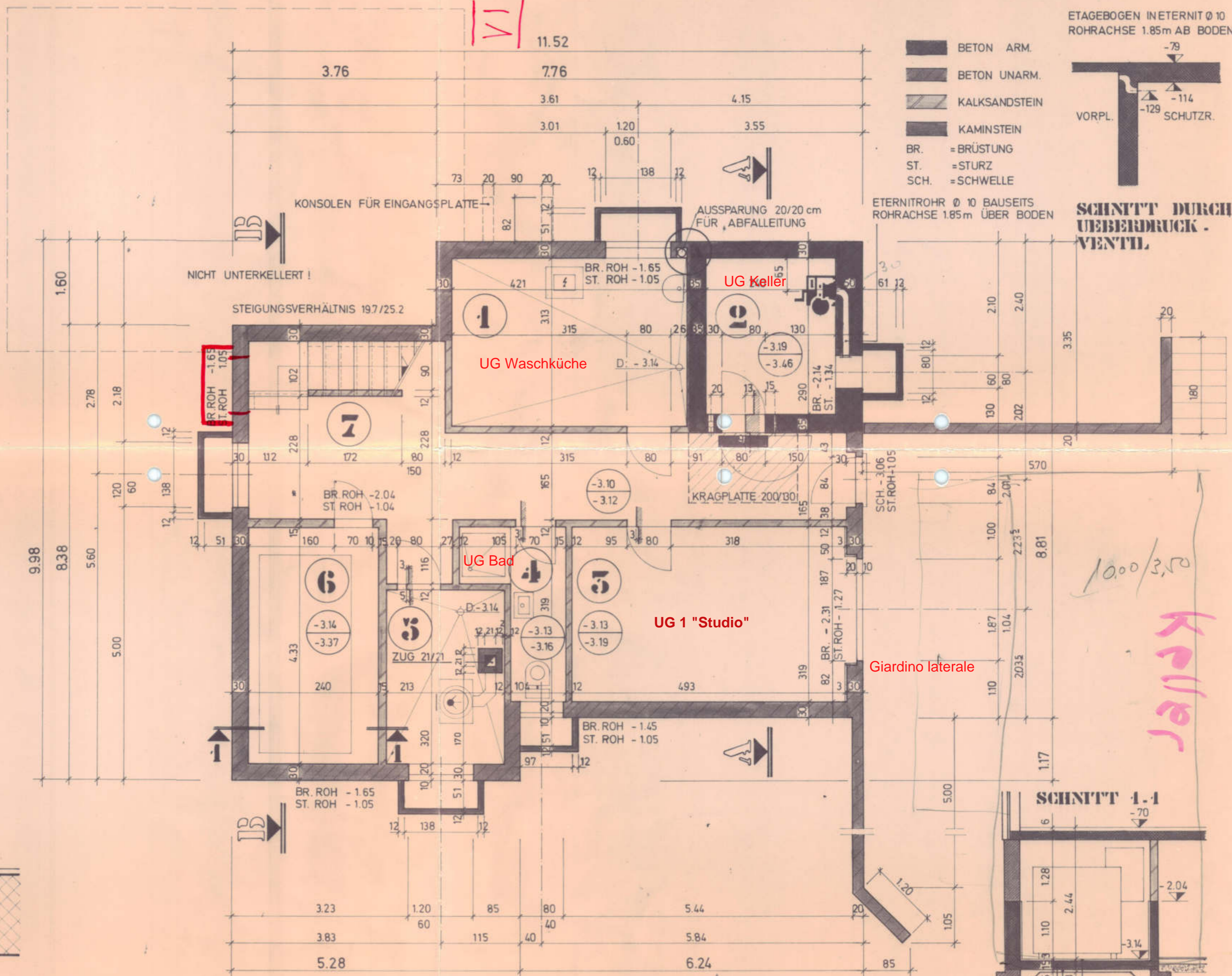

ETERNITROHR Ø 10 BAUSEITS
 ROHRACHSE 1.85m ÜBER BODEN



SCHNITT 1-1

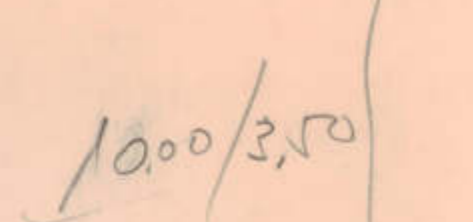

15cm ARMIERTE WANNE
 5cm MAGERBETON

3cm OELDICHTER ÜBERZUG
 BZW. VERPUTZ

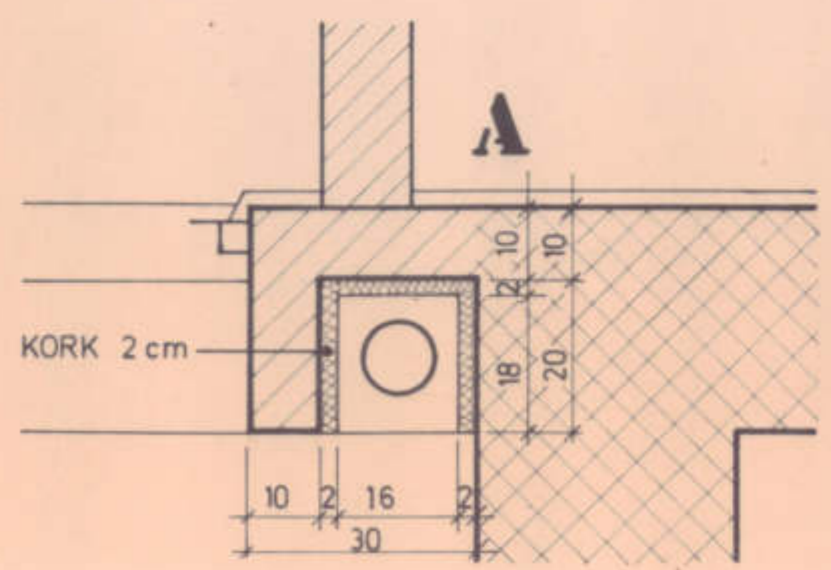

Handwritten notes:
 10.00/3.10
 Keller

EG Vorplatz 1

EG Vorplatz 2

EG Seiteneingang

EG Fenster Garage

EG 2 "Garage"

EG 1 "Geräteraum"

EG Eingang

EG 3 "Gästezimmer"

EG Gang

EG 6 "Wintergarten"

EG Vorplatz Wintergarten





EG 5 "Stube"

EG 4 "Küche"

EG Vorplatz Küche

Garten

±0.00 = 421.25

-  BETON ARM.
 -  BACKSTEIN
 -  ZELL-TON-PLATTEN
 -  KORK
 -  KAMINSTEIN
- DIE FENSTERANSCHLÄGE SIND ÜBERALL 8CM!
- ALLES ROHMASSE!
- | | | |
|---|--------|-------|
| F | FERTIG | BODEN |
| R | ROHER | BODEN |
- SW.F. = SCHWELLE FERTIG
STR. = STURZ ROH
BR.R. = BRÜSTUNG ROH

1 GERÄTERAUM	ZEM. ÜBERZUG	ABGESACKT	ROH
2 GARAGE	ZEM. ÜBERZUG	ABGESACKT	ROH
3 WINDFANG	PLATTEN	ABGESACKT	HOLZ
4 GÄSTEZIMMER	KLEBETPAPP	WEISSPUTZ	ABRIEB
5 WC	PLATTEN	ABRIEB	ABRIEB
6 WOHNZIMMER	KLEBETPAPP	ABGESACKT	HOLZ
7 KÜCHE	PLATTEN	ABGESACKT	HOLZ
8 KÜCHE	PLATTEN	ABGESACKT	HOLZ

IXI

NR. 238/9. J
REV. 21.02.74 12. APRIL 70 ST/
GR. 42/150
DAT. 17. OKT. 72
GEZ. ST
M. 1:50

BAUHERR : W. STRICKER, POSTSTR. 9, 8307 EFFRETIKON
BAUOBJEKT : EINFAM.-HAUS IN BERTSCHIKON-GOSSAU
PLAN ERDGESCHOSS
A. LARDI ARCH.-BÜRO, TANNSTR. 39, 8307 EFFRETIKON 052 32 12 40

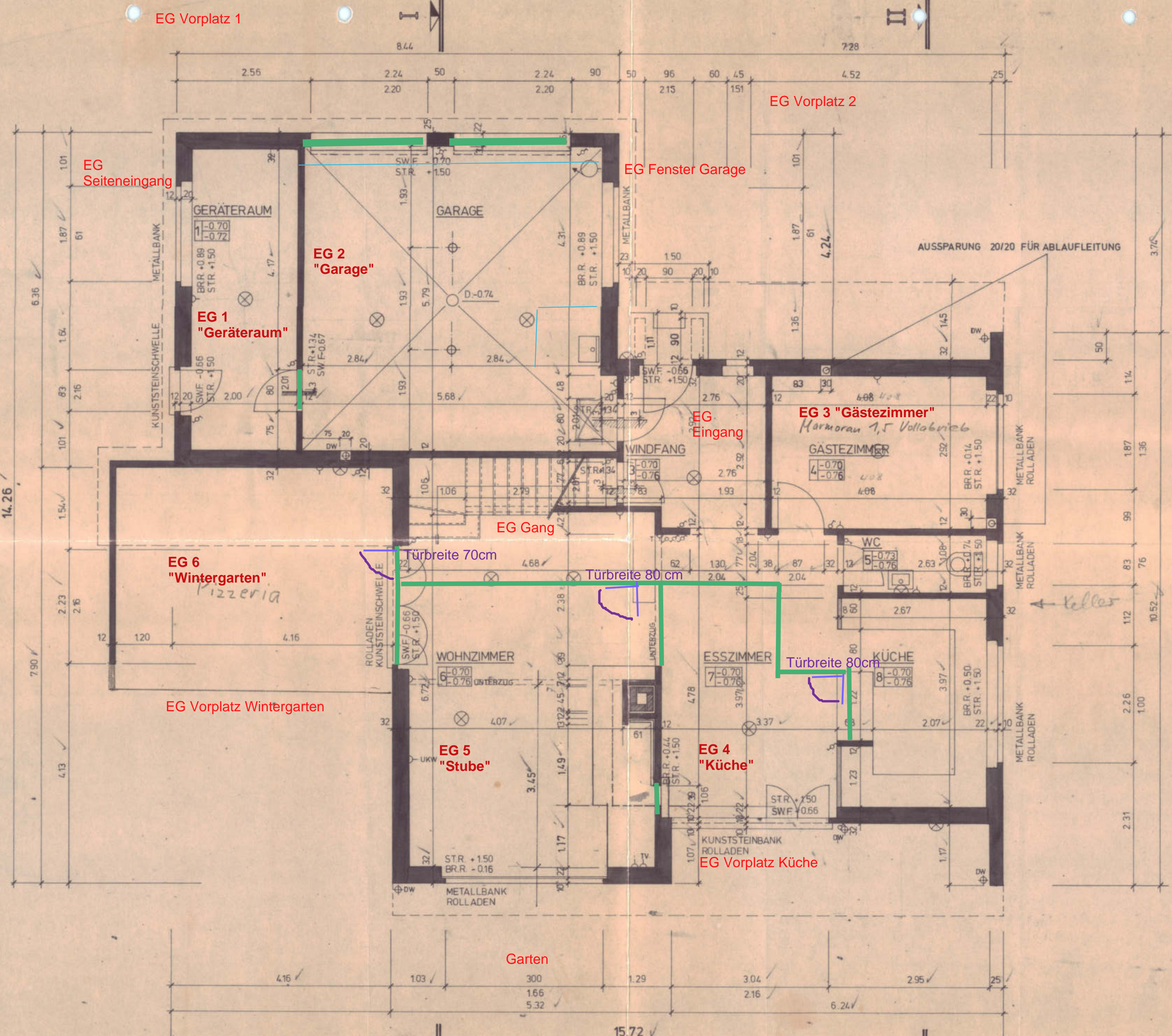

±0.00 = 421.25

X

- BACKSTEIN NORMAL
- KAMINSTEIN

ALLES ROHMASSE!
 DIE FENSTER- UND TÜRANSCHLÄGE SIND ROH 8 CM!
 ALLE STURZ- UND BRÜSTUNGSKOTEN SIND ROH, AUSG. SCHWELLENKOTEN!

- F FERTIG
- R ROH
- BR.R. = BRÜSTUNG ROH
- ST.R. = STURZ ROH
- SW.F. = SCHWELLE FERTIG

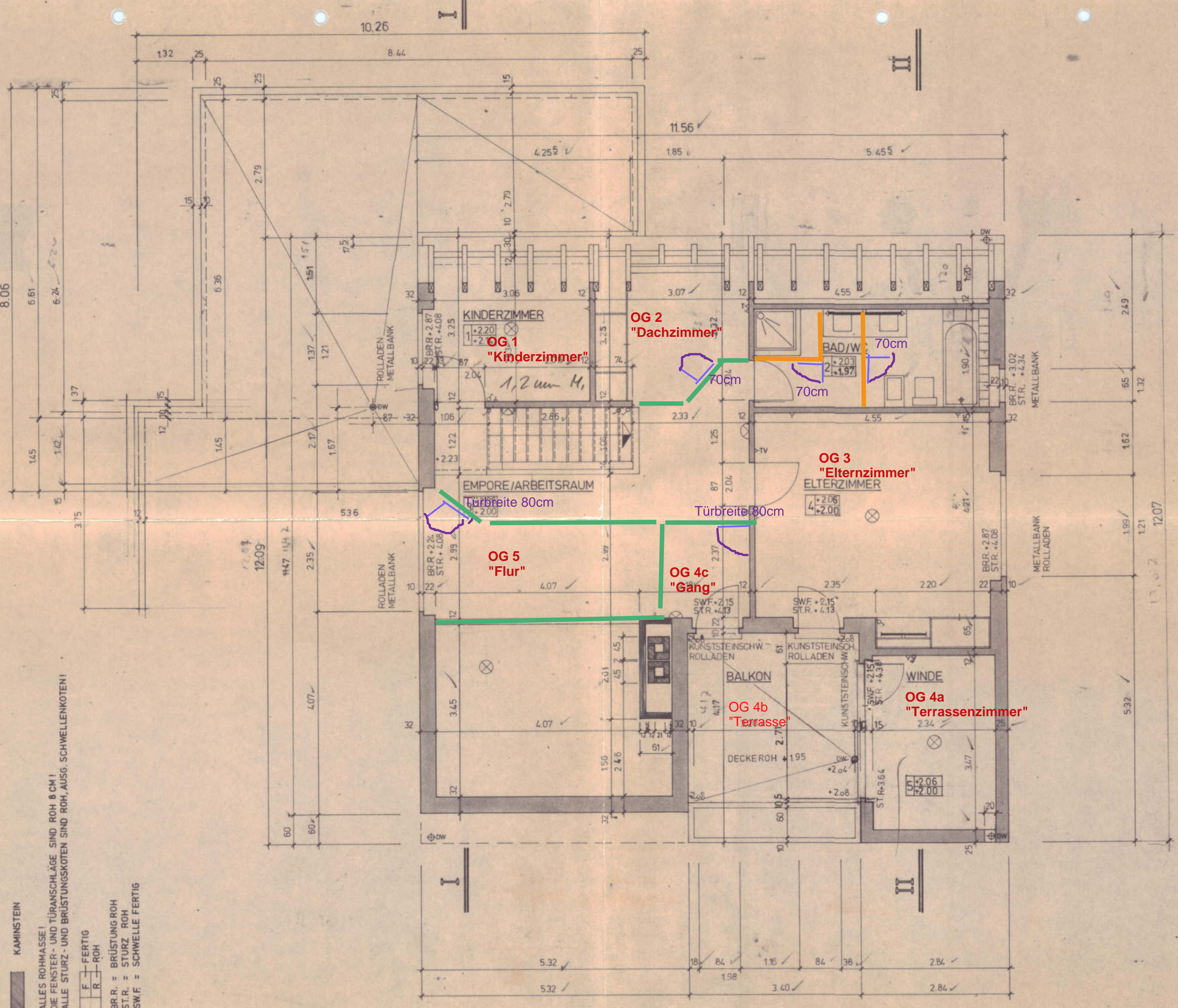

1 KINDERZIMMER	2 BAD/WC	3 EMPORE	4 ELTERZIMMER	5 WINDE
KLEBETPICH	PLATTI	KLEBETPICH	KLEBETPICH	KLEBETPICH
TÄFER	ABRIE/PLATTI	ABGESACKT	TAPETEN	ABRIEB
HOLZ	ABRIEB	HOLZ	HOLZ	HOLZ

BODEN:
 WANDE:
 DECKEN: