

Haus TG Grundriss Ebene 1

Planbeilage zur Begründung von Stockwerkentium am Grundstück Nr. 1001, Teilfläche 8555 Müllheim

8555 Müllheim, den **15. JULI 2019**
 Die Grundigentümerin:
 Manser Invest AG

H. Manser

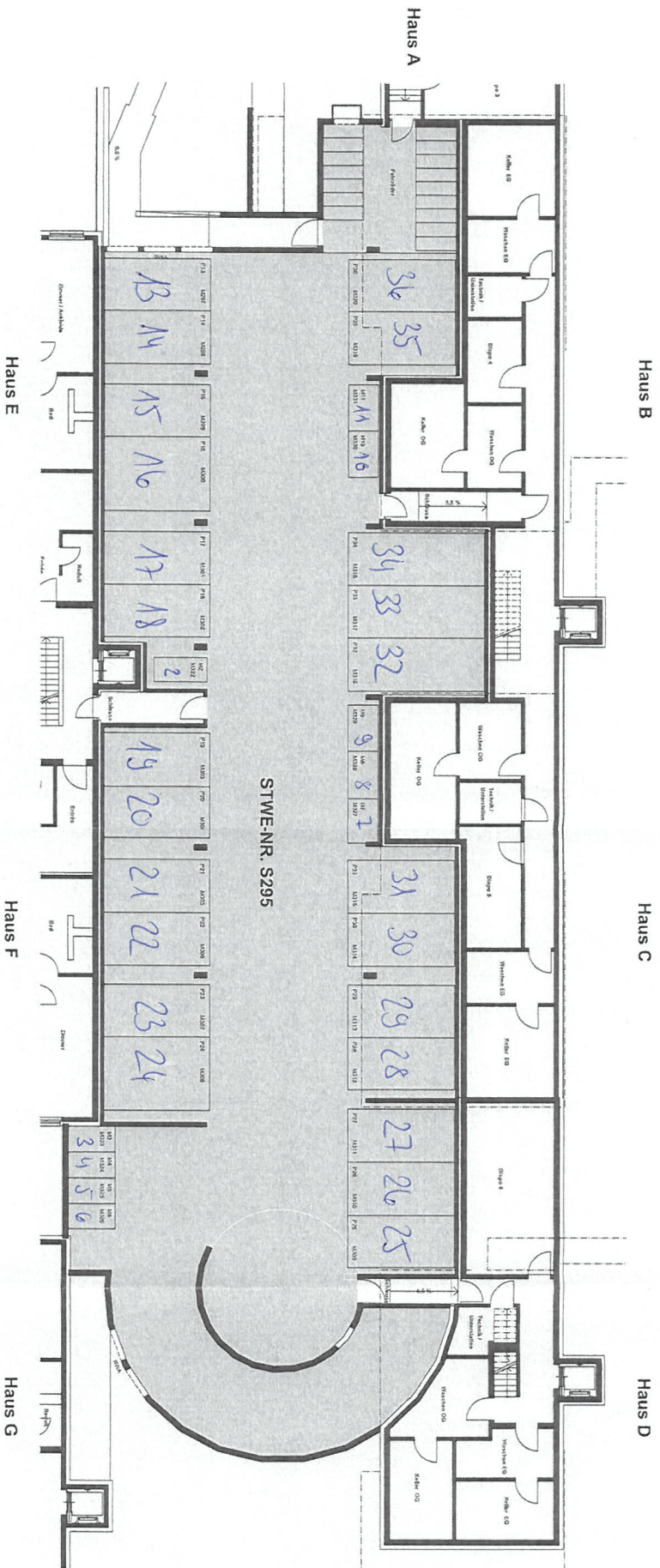

Haus TG Grundriss Ebene 2

Planbeilage zur Begründung von Stockwerkeigentum am Grundstück Nr. 1001, Teilzelle 5353 Müllheim

8553 Müllheim, den 15. JULI 2019
 Die Grundeigentümerin:
 Manser Invest AG

[Handwritten Signature]