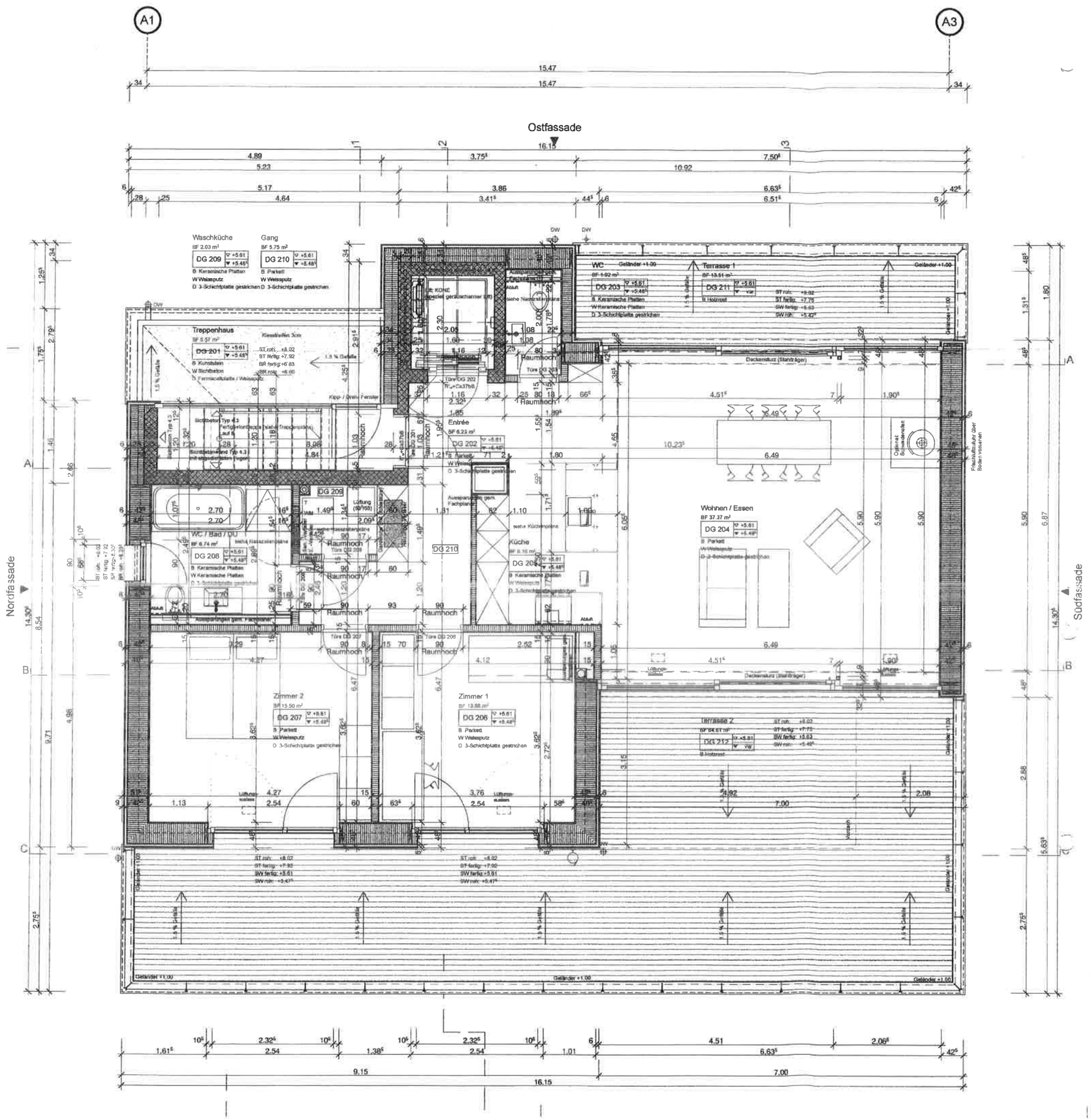


## PLANLEGENDE

**ALLE MASSE SIND ROHMASSE UND VOM UNTERNEHMER AM BAU ZU KONTROLLIEREN. ALLFÄLLIGE DIFFERENZEN SIND DER BAULEITUNG RECHTZEITIG VOR DER AUSFÜHRUNG ZU MELDEN.**

| | | | | | |
|---|---|---|---|---|---|
| ORTBETON | F. | FERTIG | TS | TÜRSCHLIESSER | |
| VORGEFERTIGTE BETONTEILE | R. | ROH | EI30 | BRANDSCHUTZTÜRE | |
| BACKSTEIN | SW | SCHWELLENHÖHE | WLP | WASSERLÖSCHPOSTEN | |
| BACKSTEIN NICHT TRAGEND | BR | BRÜSTUNGSHÖHE | HFL | HANDFEUERLÖSCHER | |
| KALKSANDSTEIN | ST | STURZHÖHE | RWA | RAUCH- UND WÄRMEABZUG | |
| KALKSANDSTEIN NICHT TRAGEND | OK | OBERKANT | NL | NOTLEUCHTE | |
| KUNSTSTEIN | UK | UNTERKANT | K | KURBEL | |
| GIPSKARTON- / GIPSFASERPL. | AK | AUSSERKANT | M | MOTOR / ELEKTROANTRIEB | |
| MÖRTEL / GIPS / VERPUTZ | B | BODEN | I | LEERROHR FÜR ELEKTROA. | |
| HOLZ MASSIV | D | DECKE | DK | DREHKIPP-FLÜGEL | |
| HOLZWERKSTOFF | UKD | UNTERKANT DECKE | LAM | LAMELLENSTOREN | |
| STAHL | INST | INSTALLATIONSCHACHT | RAF | VERBUNDRAFFSTOREN | |
| SPERRSCHICHT | SAV | SANITÄRVERTEILUNG | SO | SONNESTOREN (MARKISE) | |
| EXTR. POLYSTYROL | BHV | BODENHEIZUNGSVERTEILUNG | BFB | BETONFENSTERBANK | |
| EXP. POLYSTYROL | ELV | ELEKTROVERTEILUNG | MFB | METALLFENSTERBANK | |
| MINERALISCHE DÄMMUNG | BA | BODENABLAUF | BSW | BETON-/ ZEMENTSCHWELLE | |
| DICHTUNGSMASSE | NÜ | NOTÜBERLAUF | | | |
| GLAS | FS | FALLSTRANG | | | |
| NATURSTEIN | PU | PUTZÖFFNUNG | | | |
| KIES | KA | KANALISATIONSANSCHLUSS | | | |
| HUMUSIERUNG / ERDE | DW | DACHWASSERLEITUNG | | | |
| BRETTSCHICHTHOLZ | DIL | DILATATION | | | |
| HOLZ | LS | LICHTSCHACHT | | | |

Raumbezeichnung
BF ..m²
Raum - Nr. | OK fertig Boden / OK roher Boden

B: Material Bodenbelag
W: Material Wandbelag
D: Material Deckenbelag

TÜR- UND FENSTERHÖHEN GEMESSEN AB OK FERTIG HÖHEREM BODEN, SCHWELLE, bzw. FENSTERBANK BIS UK ROH STURZ

MAUERWERKSARBEITEN

- ALLE MAUERWERKSECKEN SIND IM VERBUND ZU MAUERN
- NICHTTRAGENDE WÄNDE SIND NACHTRÄGLICH ZU MAUERN
- BEI ALLEN MAUERWERKSWÄNDEN IST FÜR DEN UNTERSTEN STEIN EIN STEIN MIT EINER HÖHE VON 6CM ZU VERWENDEN
- SÄMTLICHE GEMAUERTE INNENWÄNDE SIND AUF PRONOUVO AUFLAGER ZU STELLEN
- DAS MÖRTELBETT DER OBERSTEN STEINLAGE DARF MAXIMAL 15MM BETRAGEN
- BEI NICHTTRAGENDEN WÄNDEN IST AM MAUERKOPF 10MM STEINWOLLE EINZUBAUEN

VERPUTZARBEITEN

- SÄMTLICHE ÜBERGÄNGE WAND - DECKEN SIND MITTELS SCHWEDENSCHNITT SAUBER ZU TRENNEN
- MATERIALÜBERGÄNGE:
  *MITTELS SCHWEDENSCHNITT SAUBER ZU TRENNEN
  *ANORDNUNG VON RISSBRÜCKEN UND RISSNETZEN

DECKENDURCHBRÜCHE
DECKENDURCHBRÜCHE IN SCHÄCHTEN MIT BRANDABSCHOTTUNGEN AUSFÜHREN ODER AUSBETONIEREN (GEMÄSS ANGABEN BAULEITUNG)

## PLANREVISIONEN

KONTROLLE

| INDEX: | DATUM. | NAME: | ÄNDERUNGEN: | DATUM / VISUM. |
|---|---|---|---|---|
| D | 10.10.11 | th<br>th | DG Liftschacht-Wand gegen WC auf 20cm reduziert, ganzes WC im DG um 5cm Richtung Lift geschoben und 1 cm kleiner, Aussenwand im WC im DG um 5cm verbreitert, Wand zwischen Küche und Gang im DG auf 11cm verbreitert, Beton im DG echte Nord/Ost abgeschrägt, Dusche/Badewanne im UG/107 gespiegelt, Wand im UG zwischen Küche/Keller neu 15cm BK. UG/EG/OG Steigschacht im Zimmer 1 durch Schreiner Möbel ersetzt, EG/OG BK Wand zwischen Zimmer 1/Wohnen Richtung Zimmer 1 geschoben, Liftschacht im Dachbereich auf Nord und Ost Seite neu 5cm Dämmung eingelassen, Vorhangschienen eingezeichnet, Liftschacht mit noch 28cm gedämmt. | |
| E | 08.11.11 | | Decke Garage neu 20 cm Dämmung, Beton im DG Ecke Eingang/Lift z.T. neu 28cm Beton | |
| F | 18.11.11 | th | Fenster anschlagliefen geändert, Küchenfenster 1cm höher, Raumhohe Fenster im Treppenhaus Anschläge angepasst (2.5 cm beidseitig), Untergeschoss aussen Verputzt. | |
| G | 25.01.12 | th | Aussenwand bei Treppenkern neuer Wandaufbau mit MDF, Aussenwand Sockelgeschoss neu mit 26cm Dämmung, Dachrand der Terrassen und Balkone angepasst, Gefälle auf dem Dach angepasst, Dachwasser an Ost Fassade neu an Kanalisation angehängt. | |

**WIT**

**MFH Wirzenweid 27 Zürich**

B[illegible]herrschaft

± 0.00 = 557.54 (= OK fertig Boden Erdgeschoss)

**Pl.Nr. 104** **Grundriss Dachgeschoss** **Mst. 1:50**

**AUSFÜHRUNGSPLAN**

| | | | | | |
|---|---|---|---|---|---|
| MST | 1:50 | REV. 2 | 13.07.2011 | REV. 7 | D: 10.10.11 |
| Pl.Nr. | 104 | REV. 3 | A: 29.07.11 | REV. 8 | E: 08.11.11 |
| Dat. | 29.03.2011 | REV. 4 | B: 19.09.11 | REV. 9 | F: 18.11.11 |
| Pl.Gr. | 63/45 | REV. 5 | C: 20.09.11 | REV. 10 | G: 25.01.12 |
| Gez. | th | REV. 6 | 30.09.2011 | REV. 11 | 05.09.2012 |

| | |
|---|---|
| **Architekt** | Homberger Architekten AG, Englischschwierteistrasse 22, 8032 Zürich, T: 044 252 20 80 |
| **TU / Bauleiter** | ERNE AG Holzbau, Werkstrasse 3, 5080 Laufenburg, T: 062 869 81 81 |
| **Bauingenieur** | MWV Bauingenieure AG, Bruggerstrasse 37, 5400 Baden, T: 056 200 88 52 |
| **HLS- Ingenieur** | calorplan gmbh, Aarauerstrasse 70, 5734 Reinach, T: 062 765 80 80 |
| **Elektroingenieur** | Melcom AG, Hertistrasse 25, 8304 Wallisellen, T: 044 908 60 60 |