4-½ ZIMMERWOHNUNG 4.OG WEST, LINDENFELDSTRASSE 10, 6006 LUZERN

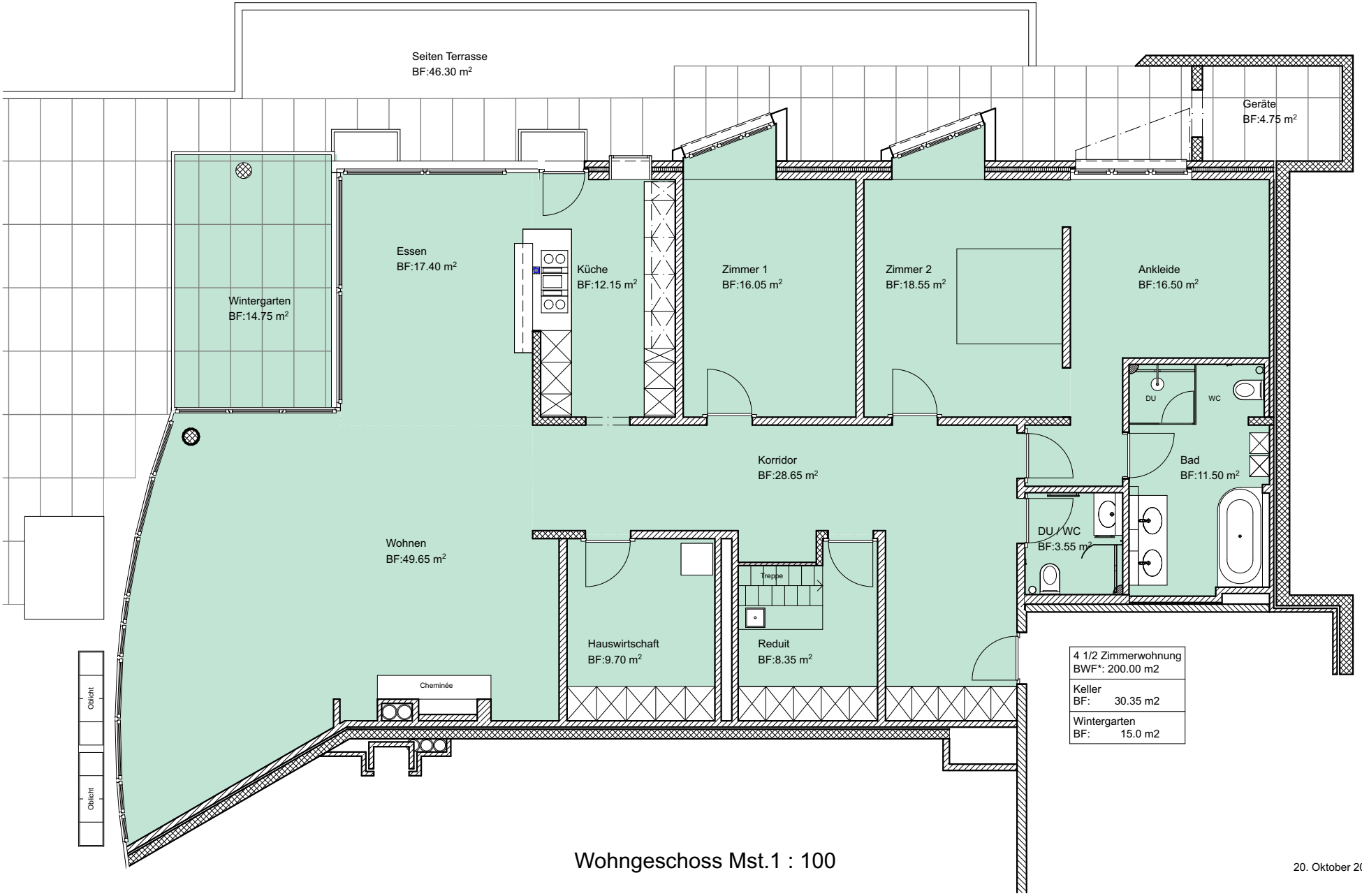

4 1/2 Zimmerwohnung BWF*: 200.00 m2
Keller BF: 30.35 m2
Wintergarten BF: 15.0 m2

Wohngeschoss Mst.1 : 100

20. Oktober 2020