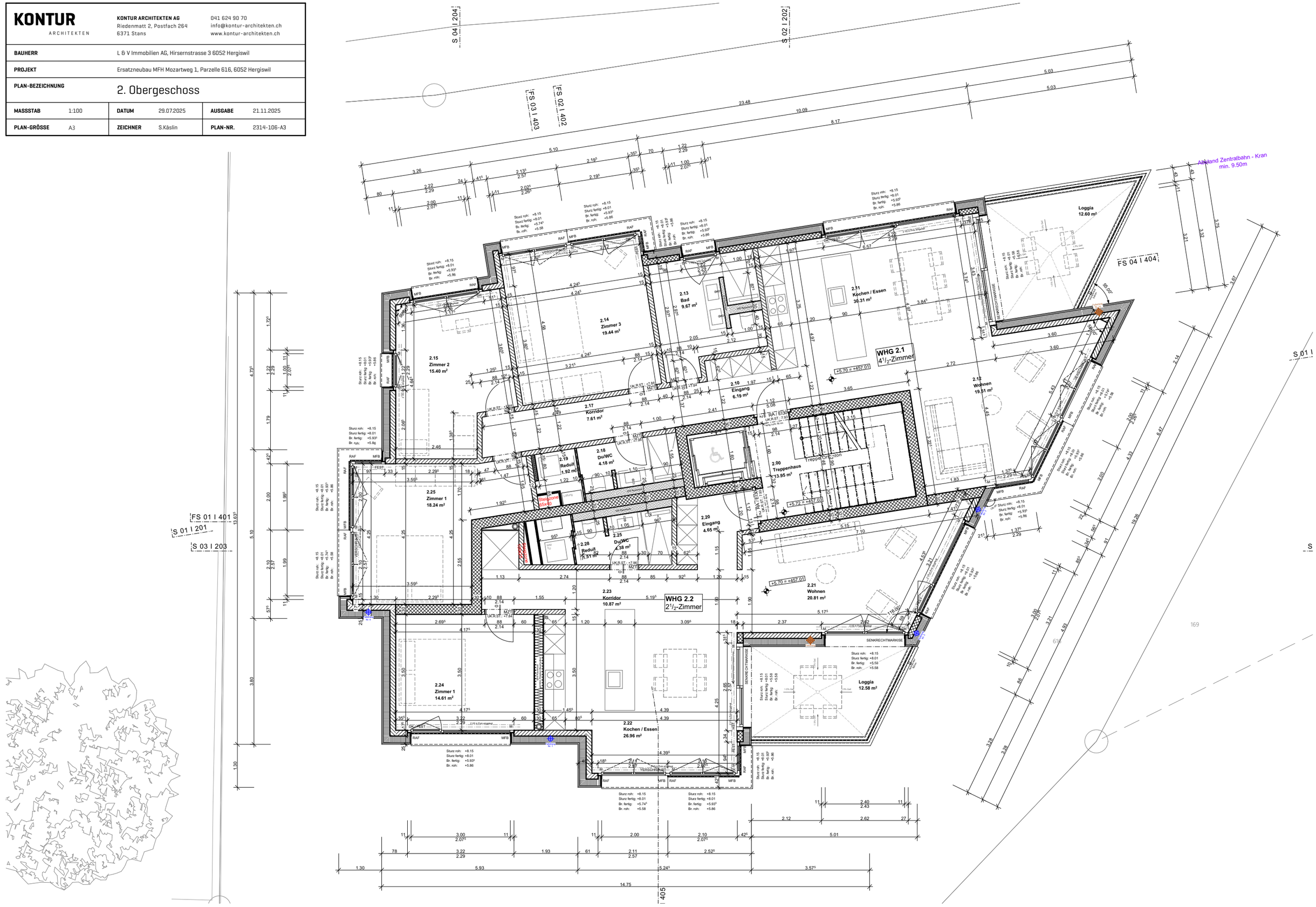KONTUR ARCHITEKTEN	KONTUR ARCHITEKTEN AG Riedenmatt 2, Postfach 264 6371 Stans	041 624 90 70 info@kontur-architekten.ch www.kontur-architekten.ch	
BAUHERR	L & V Immobilien AG, Hirsernstrasse 3 6052 Hergiswil		
PROJEKT	Ersatzneubau MFH Mozartweg 1, Parzelle 616, 6052 Hergiswil		
PLAN-BEZEICHNUNG	2. Obergeschoss		
MASSSTAB 1:100	**DATUM** 29.07.2025	**AUSGABE** 21.11.2025	
PLAN-GRÖSSE A3	**ZEICHNER** S.Käslin	**PLAN-NR.** 2314-106-A3