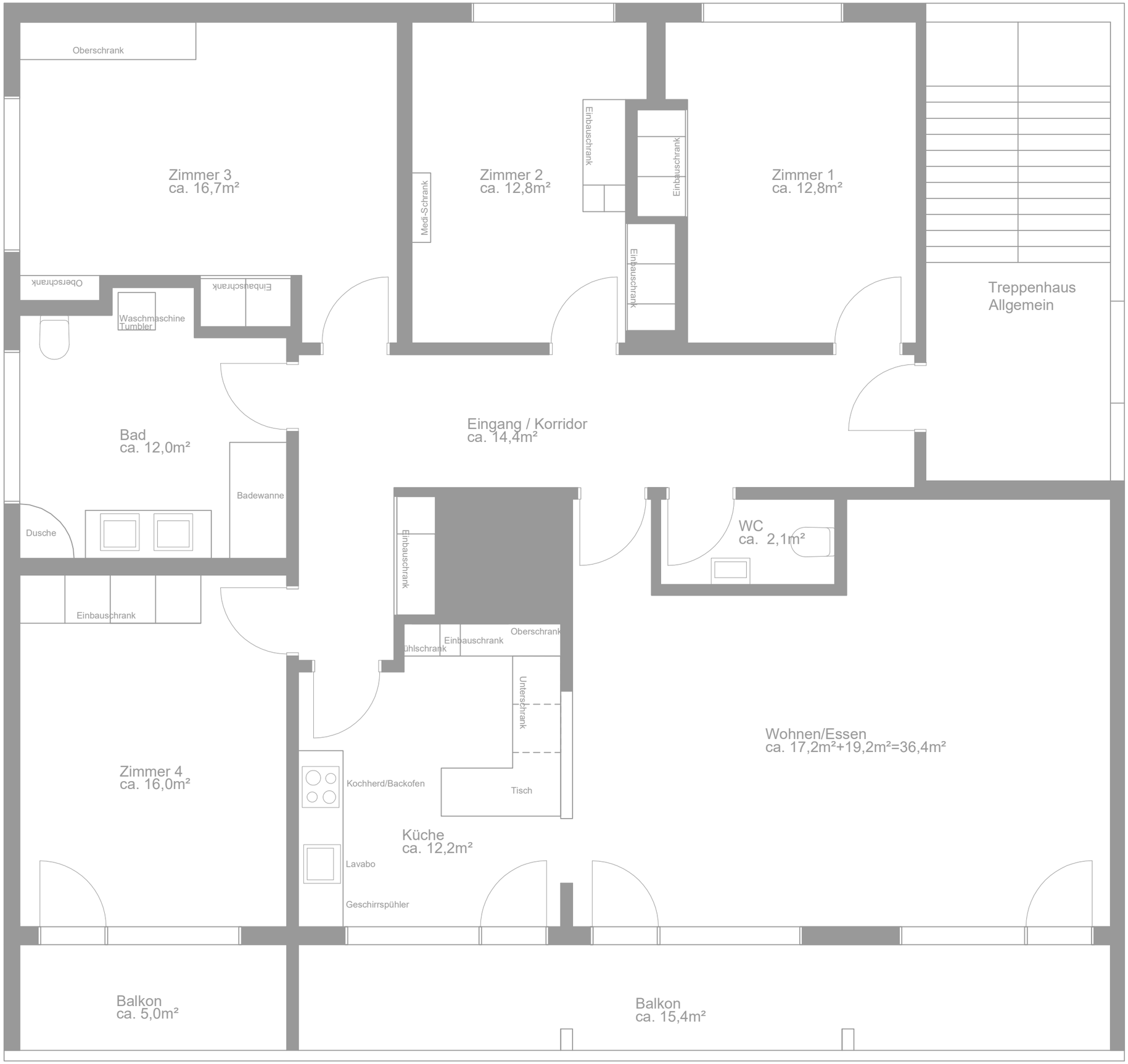Selbstskizzierter
Grundriss Wohnung
Erdgeschoss Neubau