



ARCHITEKTURBÜRO PETER MANZ  
 ESCHLICKERSTR. 526  
 8474 DINHARD (ZH)  
 TEL: 052/336 16 83  
 FAX: 052/336 16 00

# PewiHAUS

BAUHERRSCHAFT: PEWIHAUS P. MANZ  
 BAUPLATZ: HAUS 7  
 AQUAMARIN SOLO UMGEBUNG

ESCHLICKERSTR. 526  
 EUELSTRASSE  
 8474 DINHARD  
 8422 PFUNGEN  
 1:100

PLANGROSSE	42 / 30	PLANNUMMER	01 368/01
DATUM	29.10.2001	GEZEICHNET	VA
REV.		REV.	

± 0.00 = F. BO. IM EG (HAUS 7) = 395.85 m. ü. M.

DIE BAUHERRSCHAFT / DER ARCHITEKT:

*P. Manz*

Mit/ohne Bedingungen  
**GENEHMIGT**

am 10. DEZ. 2001  
 Namens des Gemeinderates Pfungen  
 Der Präsident:  
 Der Schreiber:

*Manz*

*Manz*

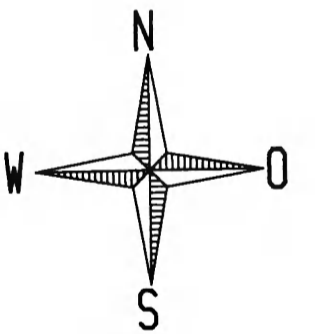
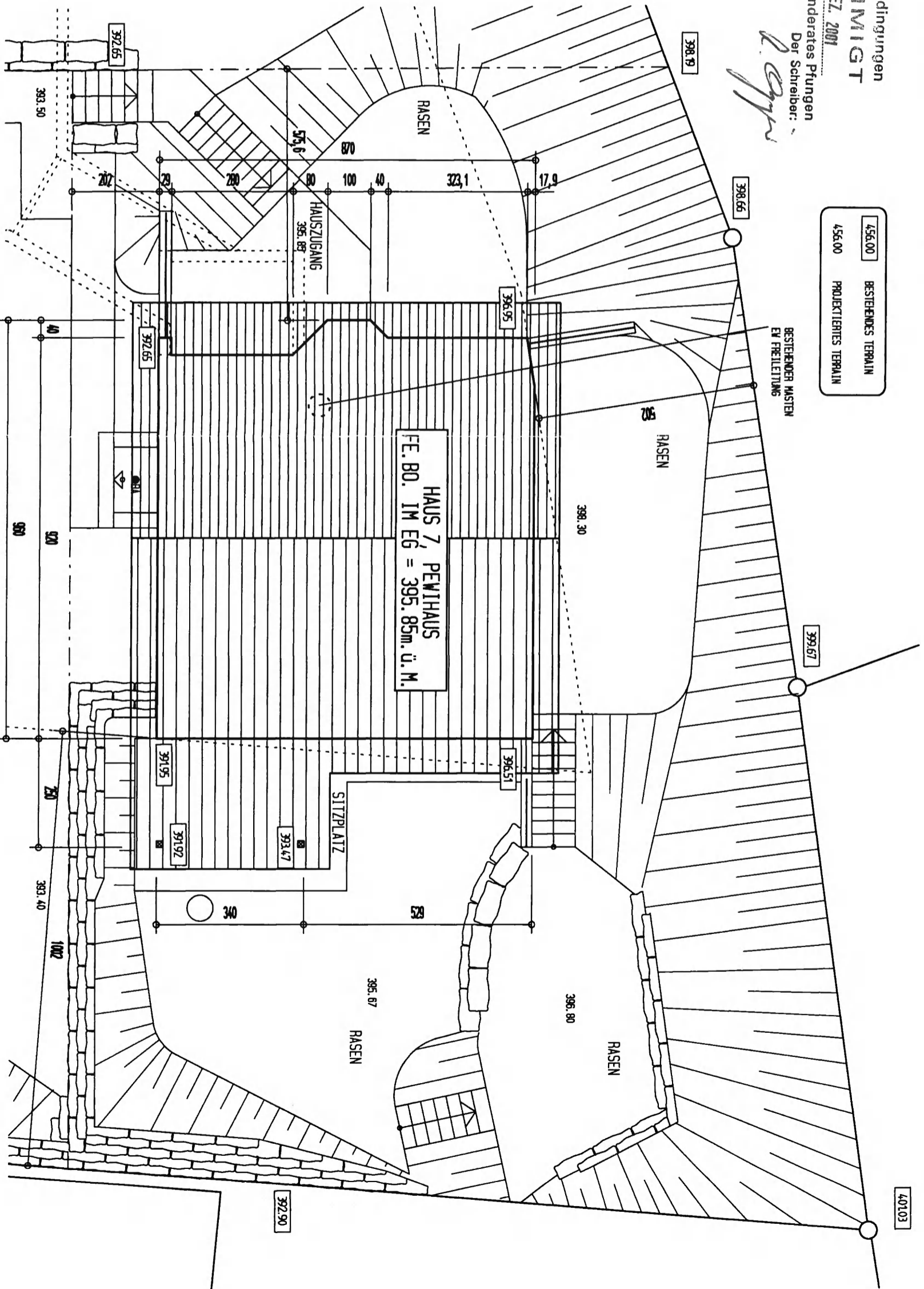

ARCHITEKTURBÜRO PETER MANZ  
 ESCHLICKERSTR. 526  
 8474 DINHARD (ZH)  
 TEL: 052/336'16'83  
 FAX: 052/336'16'00

# PewiHAUS

BAUHERRSCHAFT:	PEWIIHAUS P. MANZ	ESCHLICKERSTR. 526	8474 DINHARD	PLANGROSSE	42 / 30	PLANNUMMER	01 368/02
BAUPLATZ:	HAUS 7	EDELSTRASSE	8422 PFUNGEN	DATUM	12.09.2001	GEZEICHNET	LE
AQUAMARIN SOLO	1. + 2. UNTERGESCHOSS			REV.	25.10.2001 WA	REV.	

± 0.00 = F.BD. IM EG = 395.85 m.ü.M.

DIE BAUHERRSCHAFT / DER ARCHITECT:

Mit/ohne Bedingungen  
**GENEHMIGT**  
 am 10. DEZ. 2001

Namens des Gemeinderates Pfungen  
 Der Präsident:  
 Der Schreiber:

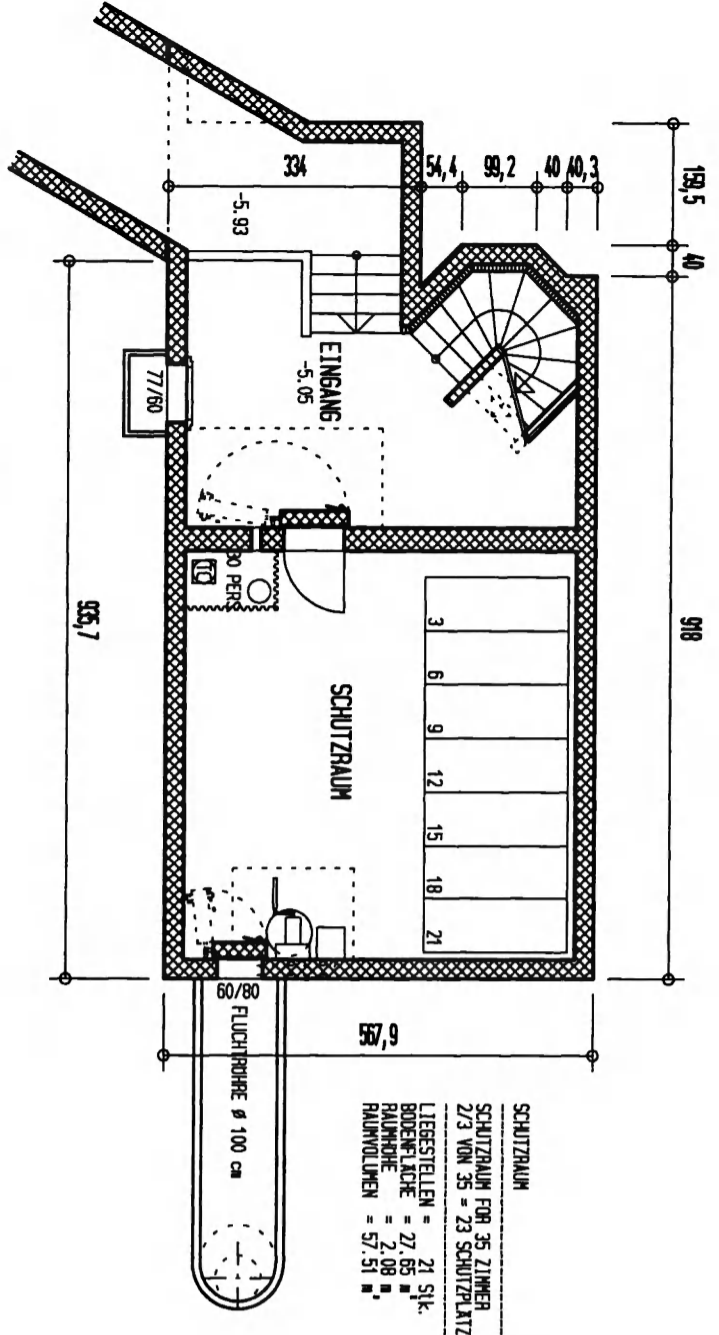
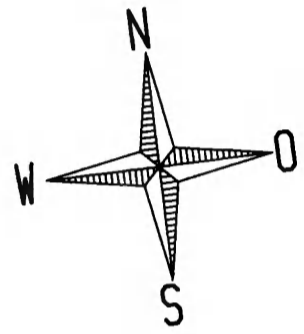

**SCHUTZRAUM**  
 SCHUTZRAUM FÜR 35 ZIMMER  
 2/3 VON 35 = 23 SCHUTZPLATZE  
 LIEGESTELLEN = 21 Stk.  
 BODENFLÄCHE = 27.65 m²  
 RAHMENFLÄCHE = 2.08 m²  
 RAHMENLÄNEN = 57.51 m

2. UNTERGESCHOSS

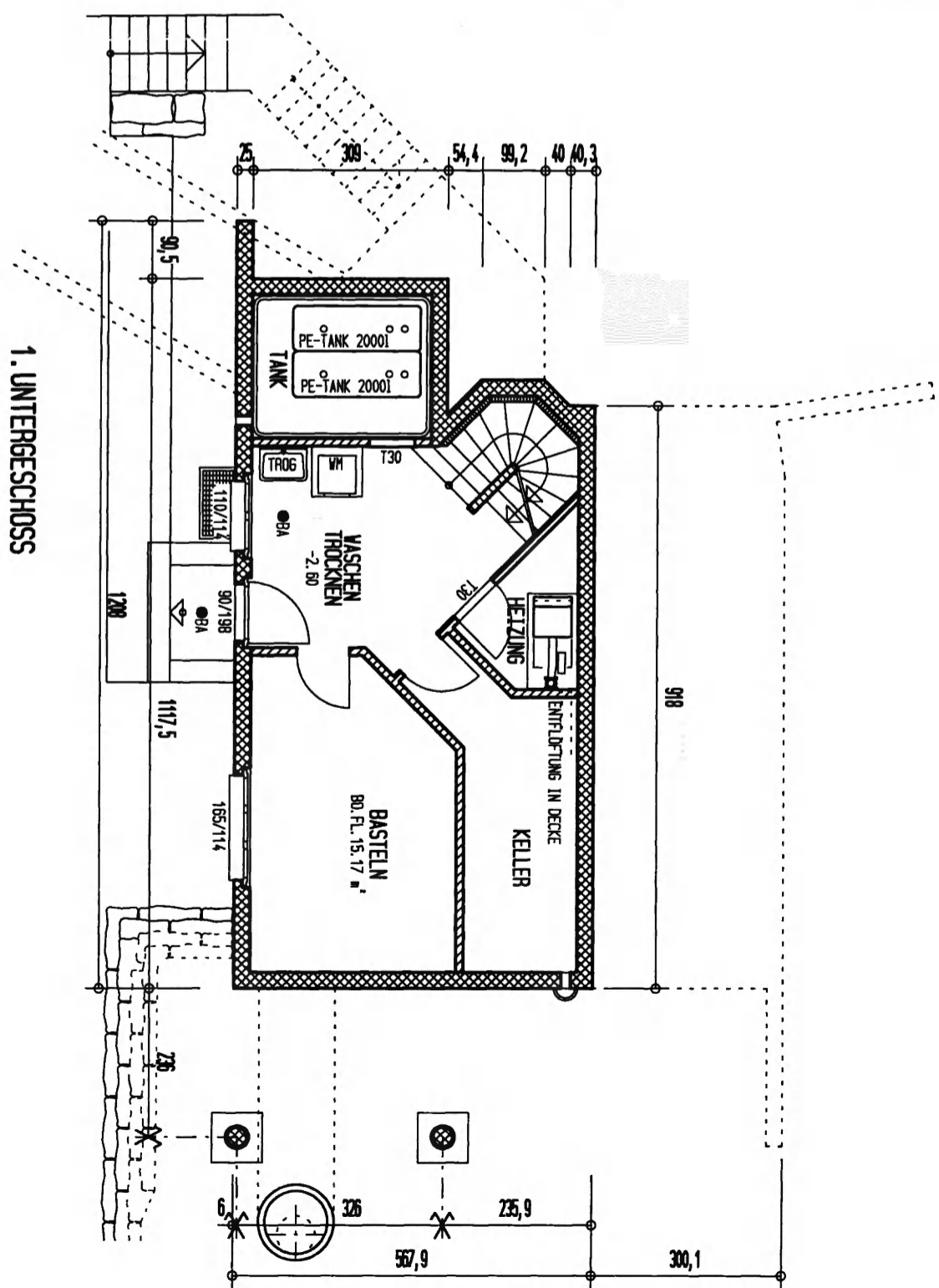

1. UNTERGESCHOSS

ARCHITEKTURBÜRO PETER MANZ  
 ESCHLIKERSTR. 526  
 8474 DINHARD (ZH)  
 TEL: 052/336 16 83  
 FAX: 052/336 16 00

# PewiHAUS

BAUHERSCHAFT: BAUPLATZ: AQUAMARIN SOLO	PEWHAUS P. MANZ HAUS 7 ERD- + OBERGESCHOSS	ESCHLIKERSTR. 526 EDELSTRASSE 8422 PFUNGEN	8474 DINHARD 8422 PFUNGEN	PLANGROSSE 42 / 30	PLANNUMMER 01 368/03
				DATUM 12.09.2001	GEZEICHNET LE
				REV. 25.10.2001 VA	REV.

± 0.00 = F. BO. IM EG = 395.85 m. ü. M.

DIE BAUHERSCHAFT / DER ARCHITEKT:

*Manz*

Mit ~~den~~ Bedingungen  
**GENEHMIGT**  
 am 10. DEZ. 2001

Namens des Gemeinderates Pfungen  
 Der Schreiber:

*Manz*  
*Z. Oppri*

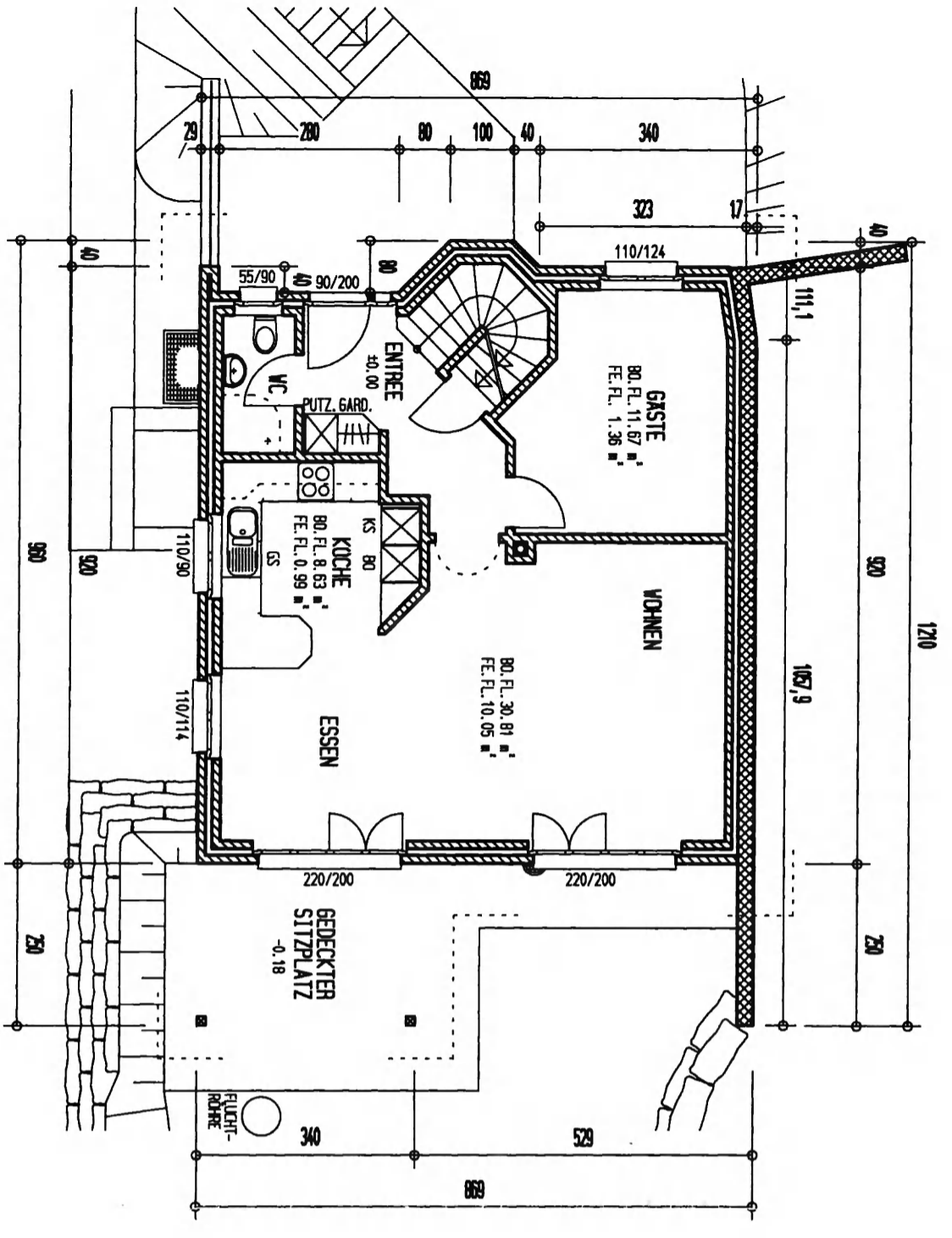
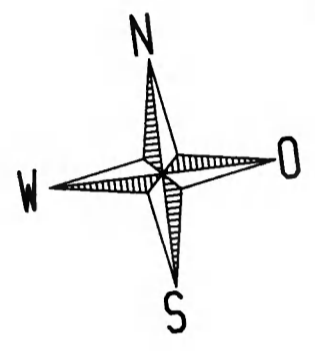

ERDGESCHOSS

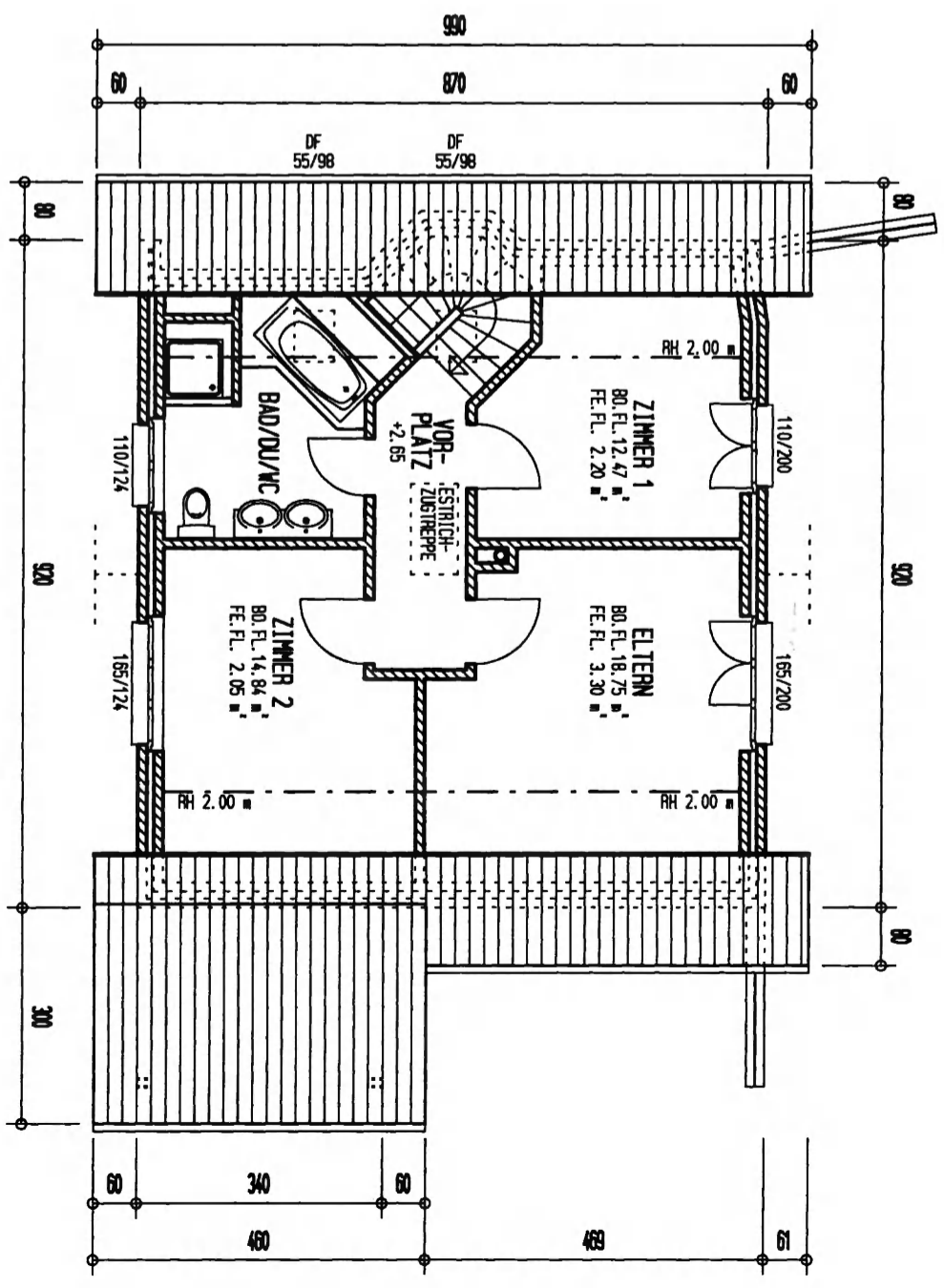

OBERGESCHOSS



ARCHITEKTURBÜRO PETER MANZ  
 ESCHLICKERSTR. 526  
 8474 DINHARD (ZH)  
 TEL: 052/336 16 83  
 FAX: 052/336 16 00

# PewiHAUS

BAUHERSCHAFT:	PEWHAUS P. MANZ	ESCHLICKERSTR. 526	8474 DINHARD	PLANGROSSE	42 / 30	PLANNUMMER	01 368/05
BAUPLATZ:	HAUS 7	EUELSTRASSE	8422 PFUNGEN	DATUM	13.09.2001	GEZEICHNET	LE
AQUAMARIN SOLO	ANSICHT NORDEN + OSTEN	1:100		REV.	25.10.2001 VA	REV.	

± 0.00 = F.B.O. IM EG = 395.85 m.ü.M.

DIE BAUHERSCHAFT / DER ARCHITEKT:

Mit ~~den~~ Bedingungen  
**GENEHMIGT**

am 10. DEZ. 2001  
 Namens des Gemeinderates Pfungen  
 Der Präsident:  
 Der Schreiber:

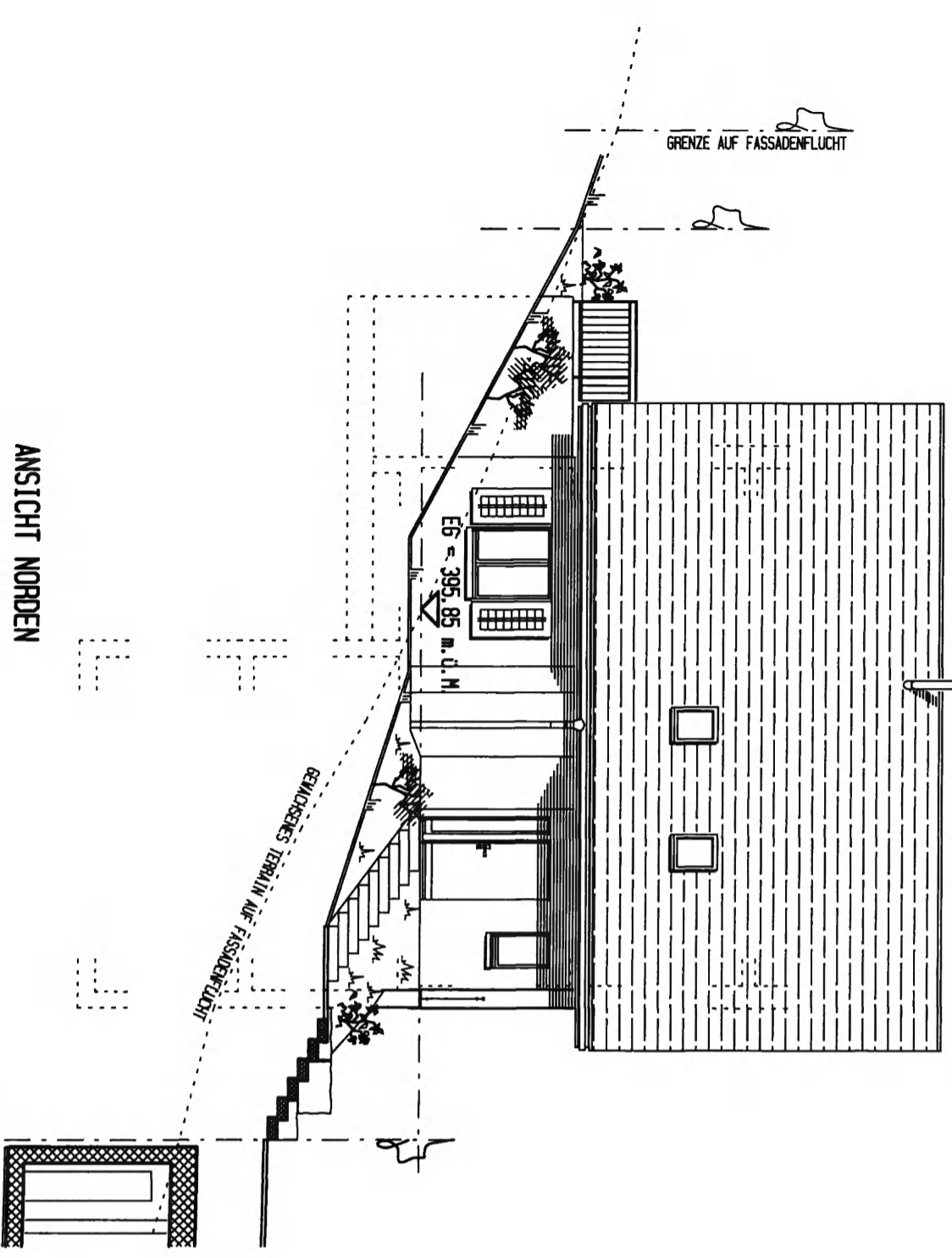
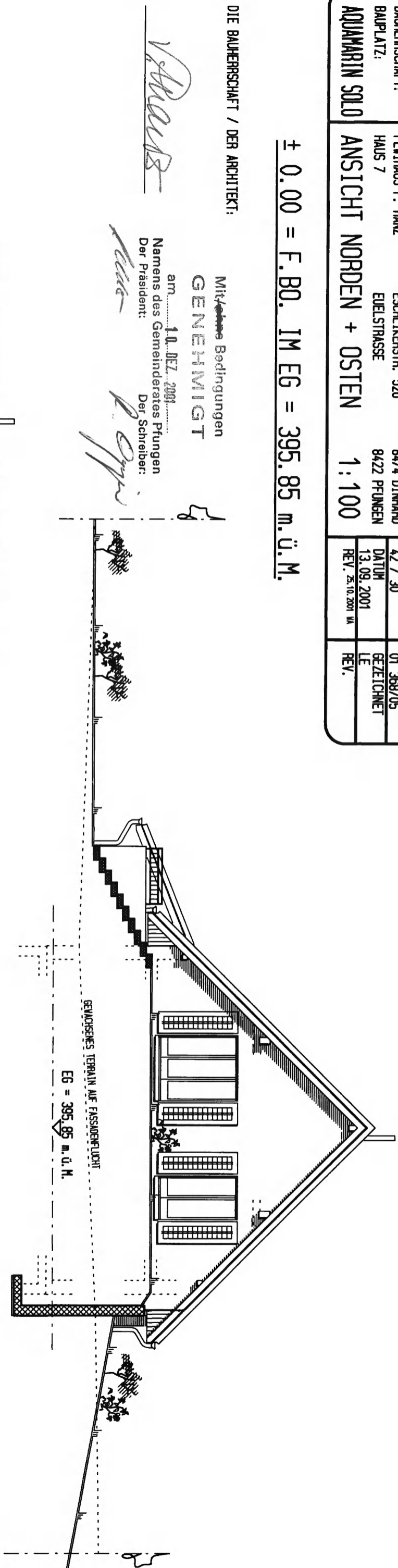

ANSICHT OSTEN

ANSICHT NORDEN

ARCHITEKTURBÜRO PETER MANZ  
 ESCHLICKERSTR. 526  
 84774 DINHARD (ZH)  
 TEL: 052/336 16 83  
 FAX: 052/336 16 00

# PewiHAUS

BAUHERSCHAFT: HAUS 7 AQUAMARIN SOLO	PEWİHAUS P. MANZ ESCHLICKERSTR. 526 EDELSTRASSE 8422 PFUNGEN	8474 DINHARD 8422 PFUNGEN	PLANGRÖSSE 42 / 30	PLANNUMMER 01 368/06
	ANSICHT SÜDEN + WESTEN	1:100	DATUM 13.09.2001	GEZEICHNET LE
			REV. 25.10.2001 VA	REV.

± 0.00 = F. BO. IM EG = 395.85 m. ü. M.

DIE BAUHERSCHAFT / DER ARCHITEKT:

Mit ~~Lehne~~ Bedingungen  
**GENEHMIGT**  
 am 10. DEZ. 2001

Namens des Gemeinderates Pfungen  
 Der Präsident:  
 Der Schreiber:

*P. Manz*  
*Manz*  
*P. Manz*

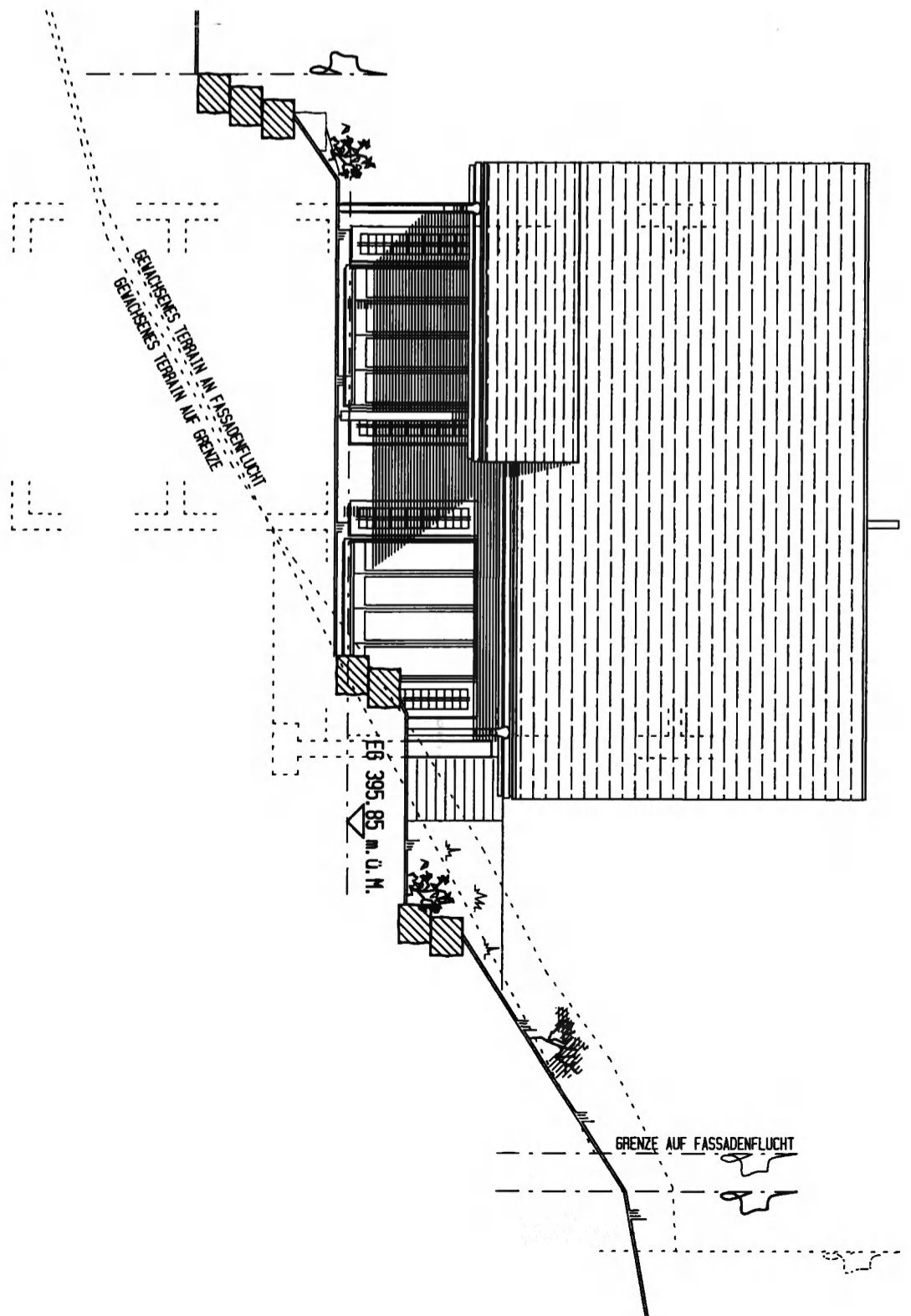

ANSICHT SÜDEN

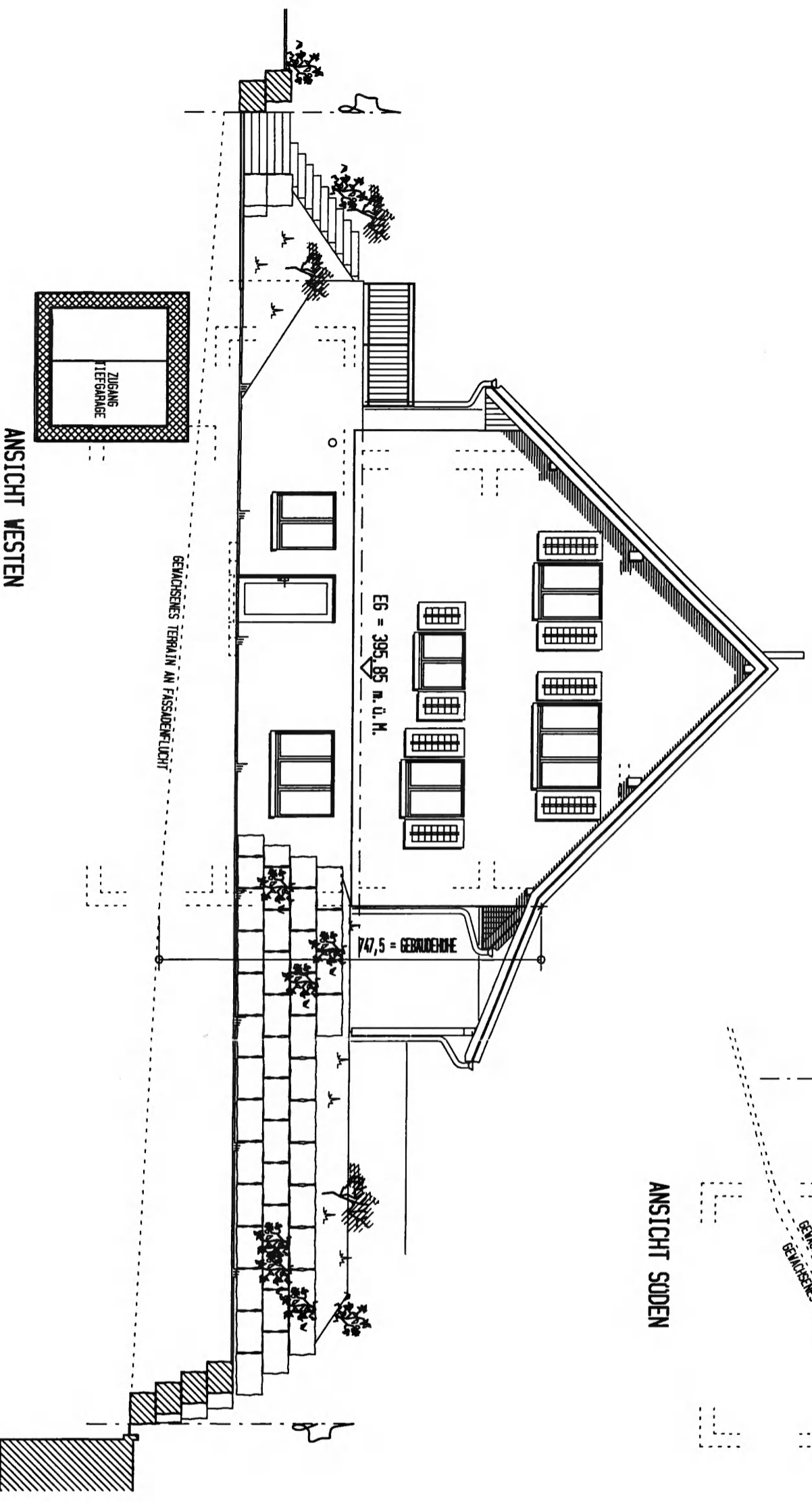

ANSICHT WESTEN