

Haus 24

Whg. Nr. 124.01
4,5 Zimmer
NWF 124.35 m²

Whg. Nr. 124.02
4,5 Zimmer
NWF 121.29 m²

aGF 552.91 m²

Whg. Nr. 122.01
4,5 Zimmer
NWF 117.39 m²

Whg. Nr. 122.02
4,5 Zimmer
NWF 123.69 m²

Haus 22

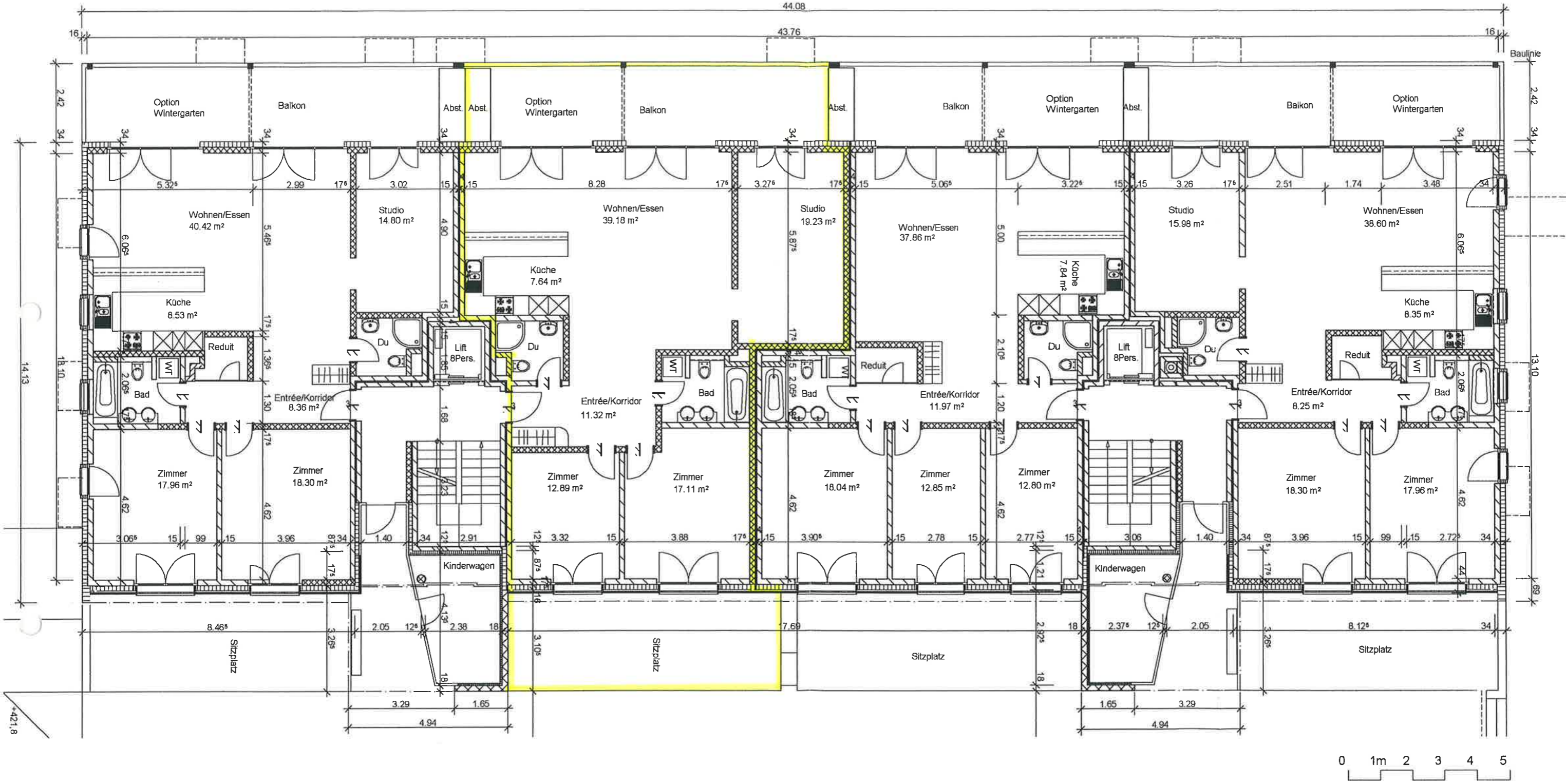

Wohnüberbauung Herti 6
Wohnhof 1: Eichwaldstrasse

Zug
22/24

Bauherr
Rebmatt AG

Kolinplatz 2 CH-6300 Zug

Grundriss Erdgeschoss

1:120

Planung Wohnhof 1

ASTOC / Keiser / Flüeler

ASTOC GmbH & Co. KG Architects & Planners
Maria-Hilf-Str. 15 D-50677 Köln

Urs Keiser Architekt SIA / FSAI
Ägeristr. 25 6300 Zug

Flüeler Architektur + Baumanagement
Höhenweg 3b 6300 Zug