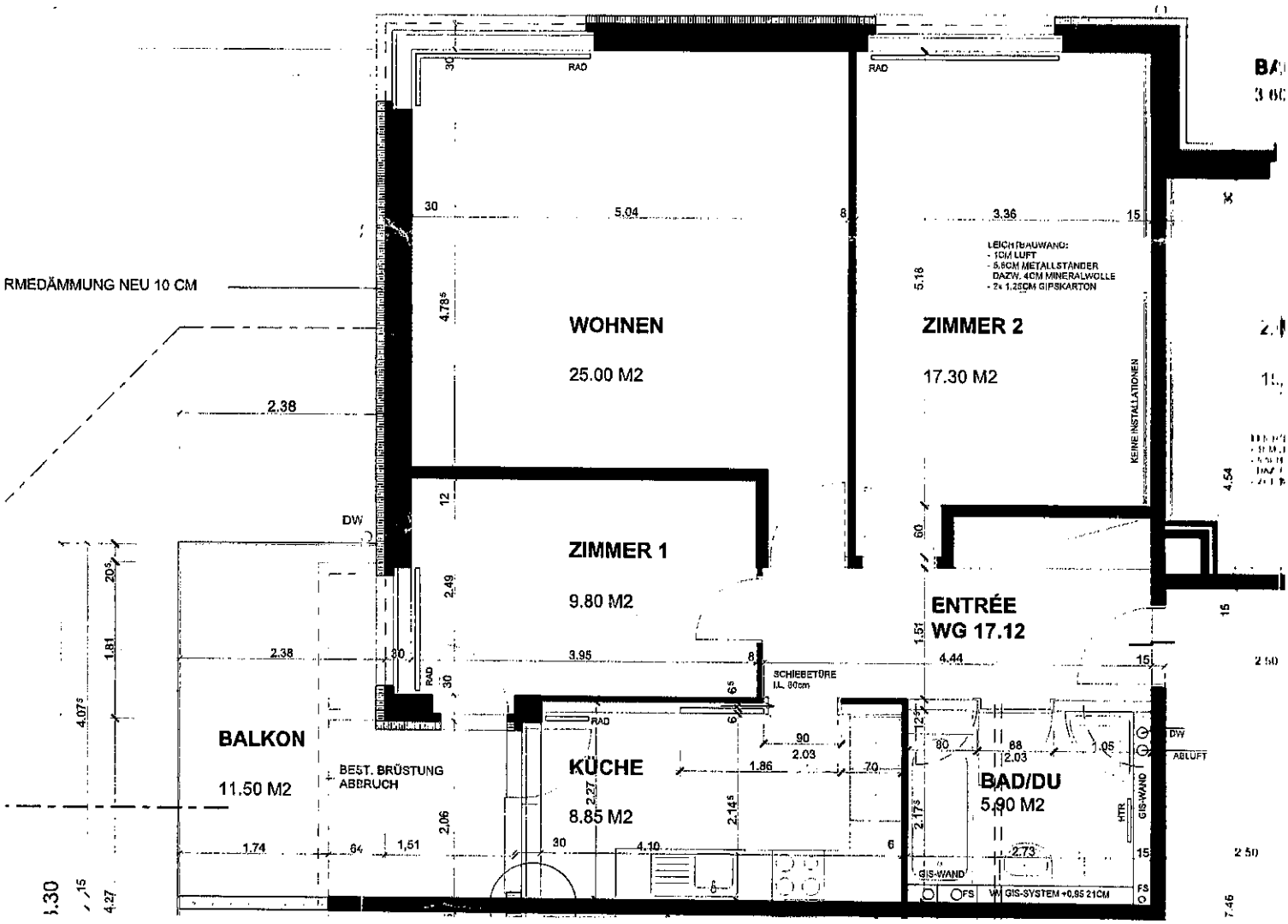
RMEDÄMMUNG NEU 10 CM
WOHNEN
25.00 M2
ZIMMER 1
9.80 M2
ZIMMER 2
17.30 M2
LEICHTBAUWAND:
- 10CM LUFT
- 5,8CM METALLSTÄNDER
DAZW. 4CM MINERALWOLLE
- 2x 1,25CM GIPSKARTON
KEINE INSTALLATIONEN
ENTRÉE
WG 17.12
SCHIEBETÜRE
LL 80cm
BALKON
11.50 M2
BEST. BRÜSTUNG
ABBRUCH
KÜCHE
8.85 M2
BAD/DU
5.90 M2
GIS-WAND
GIS-SYSTEM +0,95 21CM
HTR
DW
ABLUFT
RAD
FS
2.38
5.04
3.36
3.95
4.44
1.86
2.03
4.10
2.73
1.74
1.51
4.07
1.81
2.49
2.06
2.27
2.145
2.175
4.78
5.18
4.54
7.46