

GEÄNDERT: 18.9.78 dz

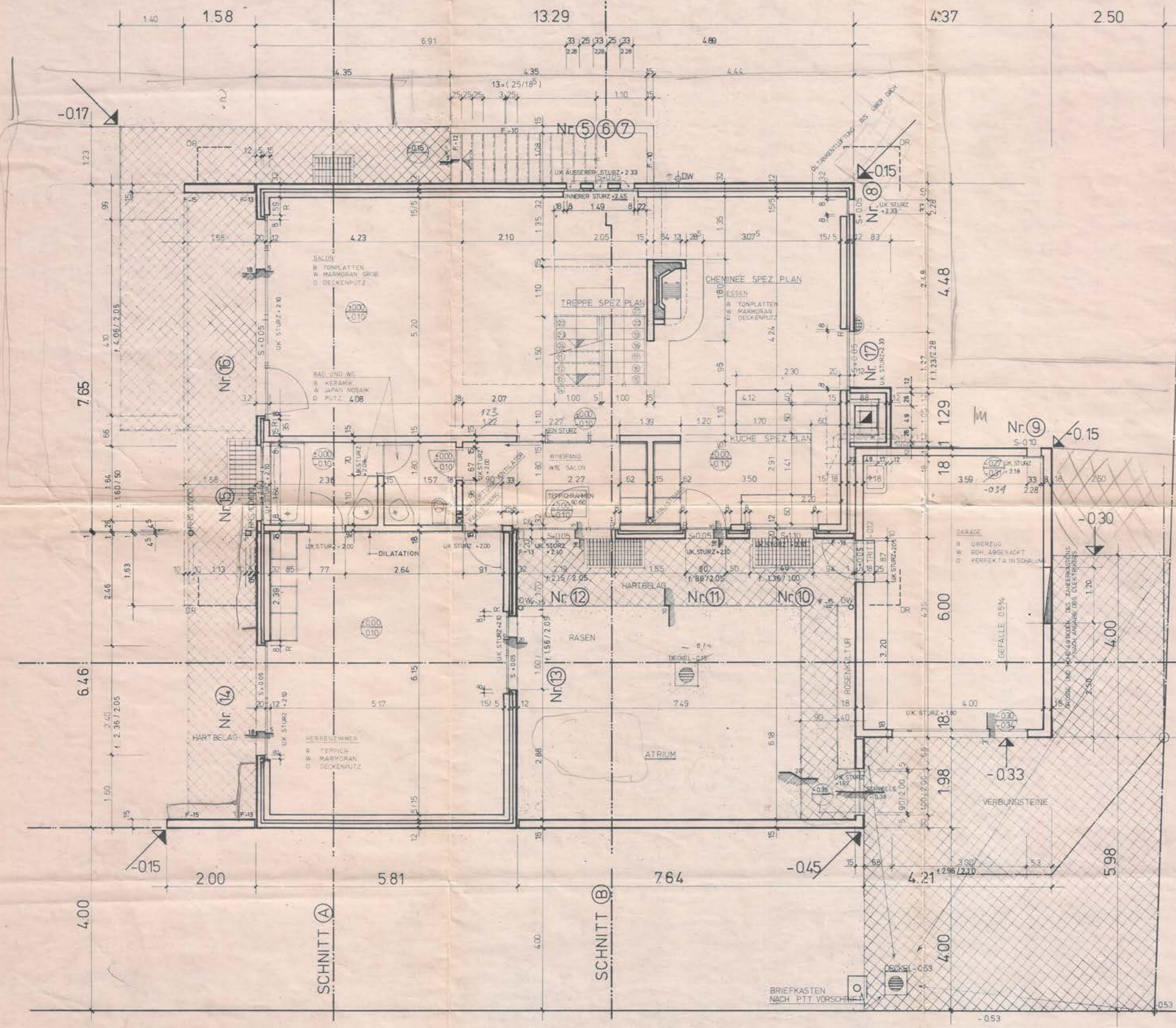

FENSTERANSCHLÄGE:

FENSTER Nr. 10, 11, 12, 13, 14, 15
 MIT FALTROLLADEN

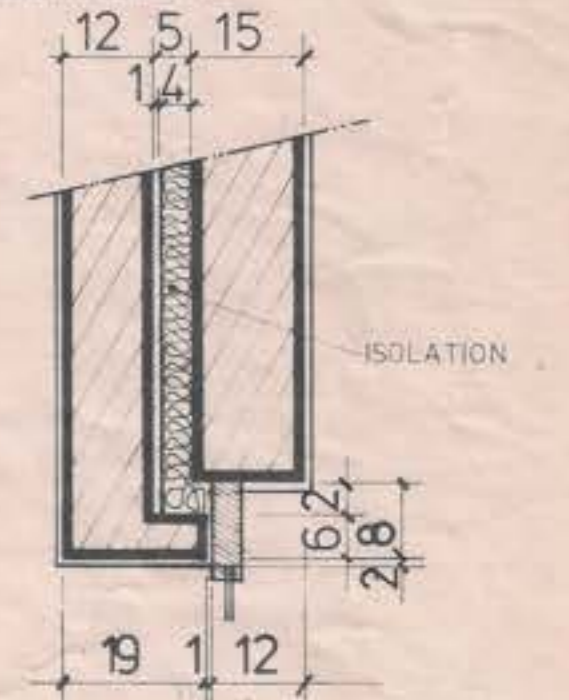

FENSTER Nr. 5, 6, 7, 8, 9, 17, 18
 OHNE ROLLADEN

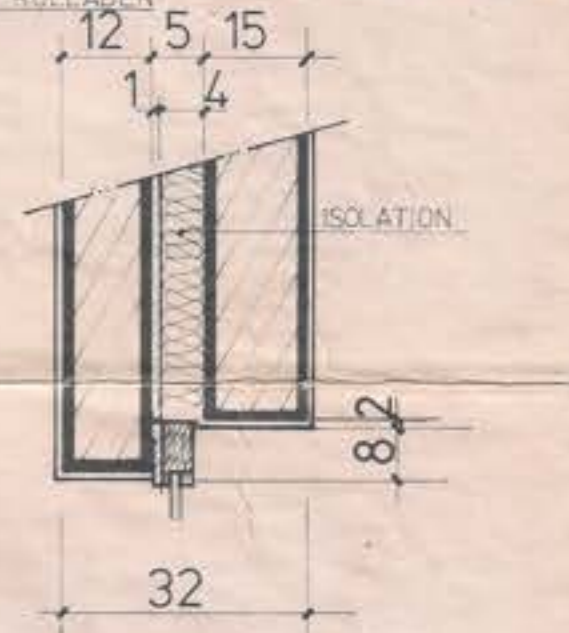

SCHNITT C

SÄMTLICHE STÜRZE
 SIEHE SPEZ PLAN

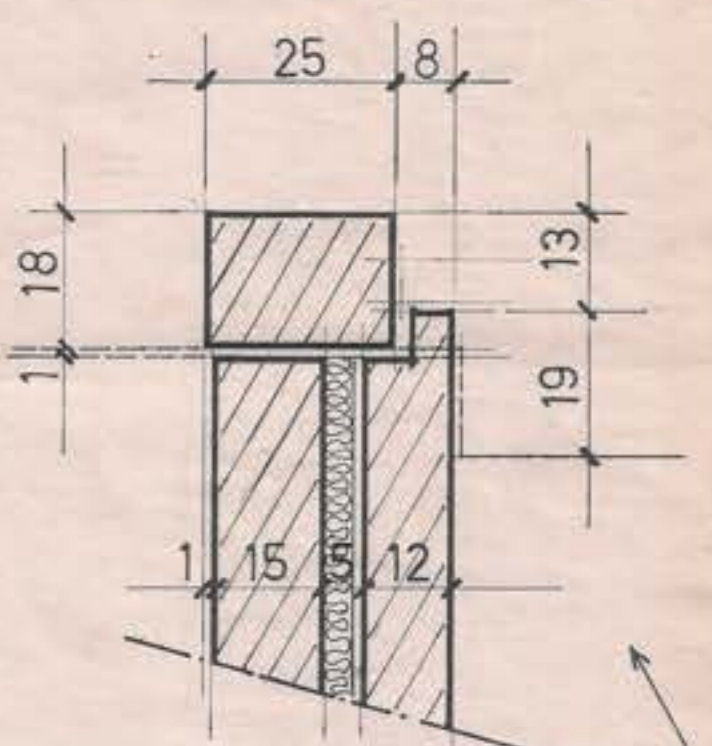

TROTTOIR

EFH „IM NONNENGARTLI“ 18, 4102 BINNINGEN
 BAUHERR: F. H. Dübler
 ARCHITEKT: H. Mönig
 BAUWESEN UND BAULEITUNG: PROF. DR. MED. FELIX M. DIETRICH
 MARIENSTR. 64, 4059 BASEL
 RECHNUNGSWESEN UND BAULEITUNG: PREDERI, MINDER, BÜSEY, ARSCH, FSAL
 BACHLETTENSTR. 68, 4011 BASEL
 PROJEKT UND PLANUNG: HANS-JÖRG MÖNING
 JURAVICSTR. 6, 2502 BIEL
 LETZTE KORREKTUR: 3. AUG. 1977
 T 031/22 63 40

DACHGESCHOSS
 MST. 1:50
 BETON
 KALKSANDSTEIN
 BACKSTEIN
 HOLZWERK

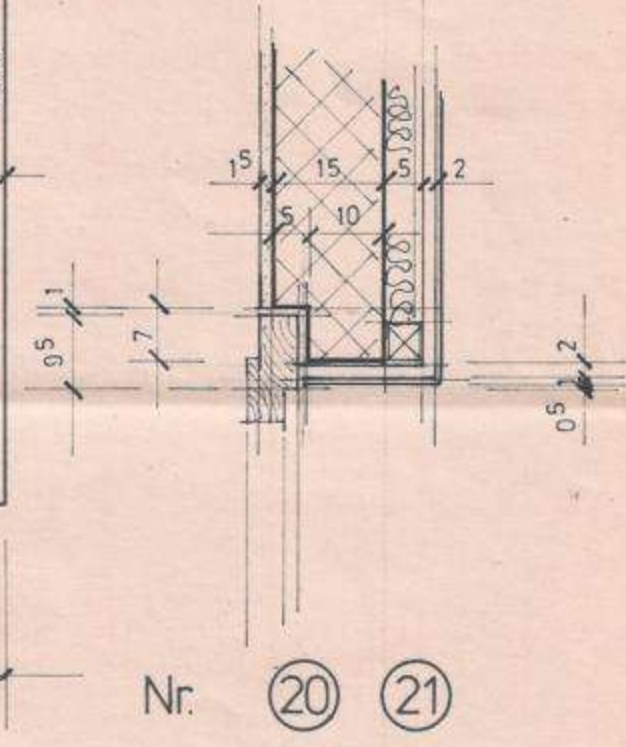
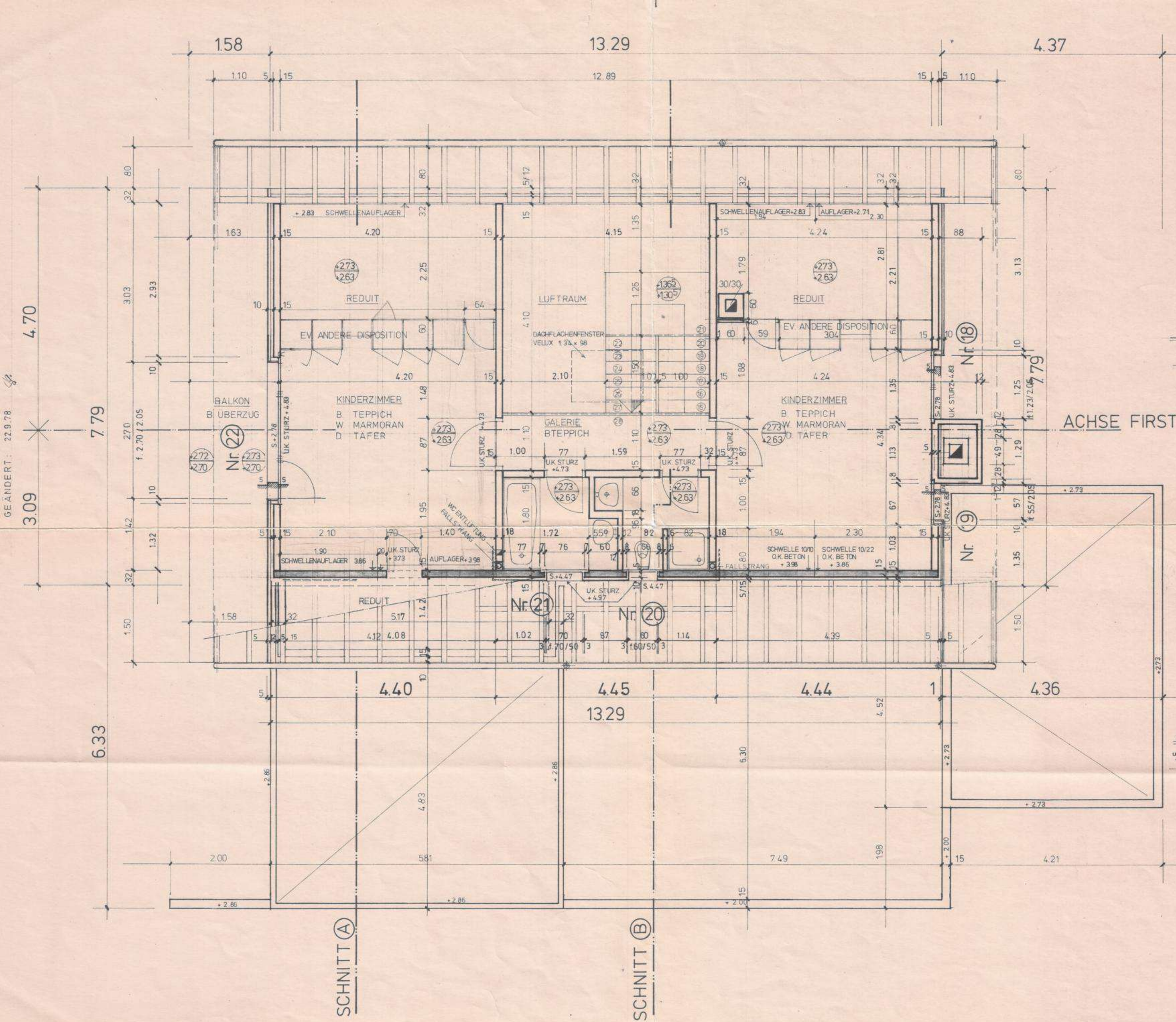

BAUHERR: F. H. Dübler
 ARCHITEKT: H. Mönig
 BAUWESEN UND BAULEITUNG: PROF. DR. MED. FELIX M. DIETRICH
 MARIENSTR. 64, 4059 BASEL
 RECHNUNGSWESEN UND BAULEITUNG: PREDERI, MINDER, BÜSEY, ARSCH, FSAL
 BACHLETTENSTR. 68, 4011 BASEL
 PROJEKT UND PLANUNG: HANS-JÖRG MÖNING
 JURAVICSTR. 6, 2502 BIEL
 LETZTE KORREKTUR: 3. AUG. 1977
 T 031/22 63 40

[Handwritten signature]

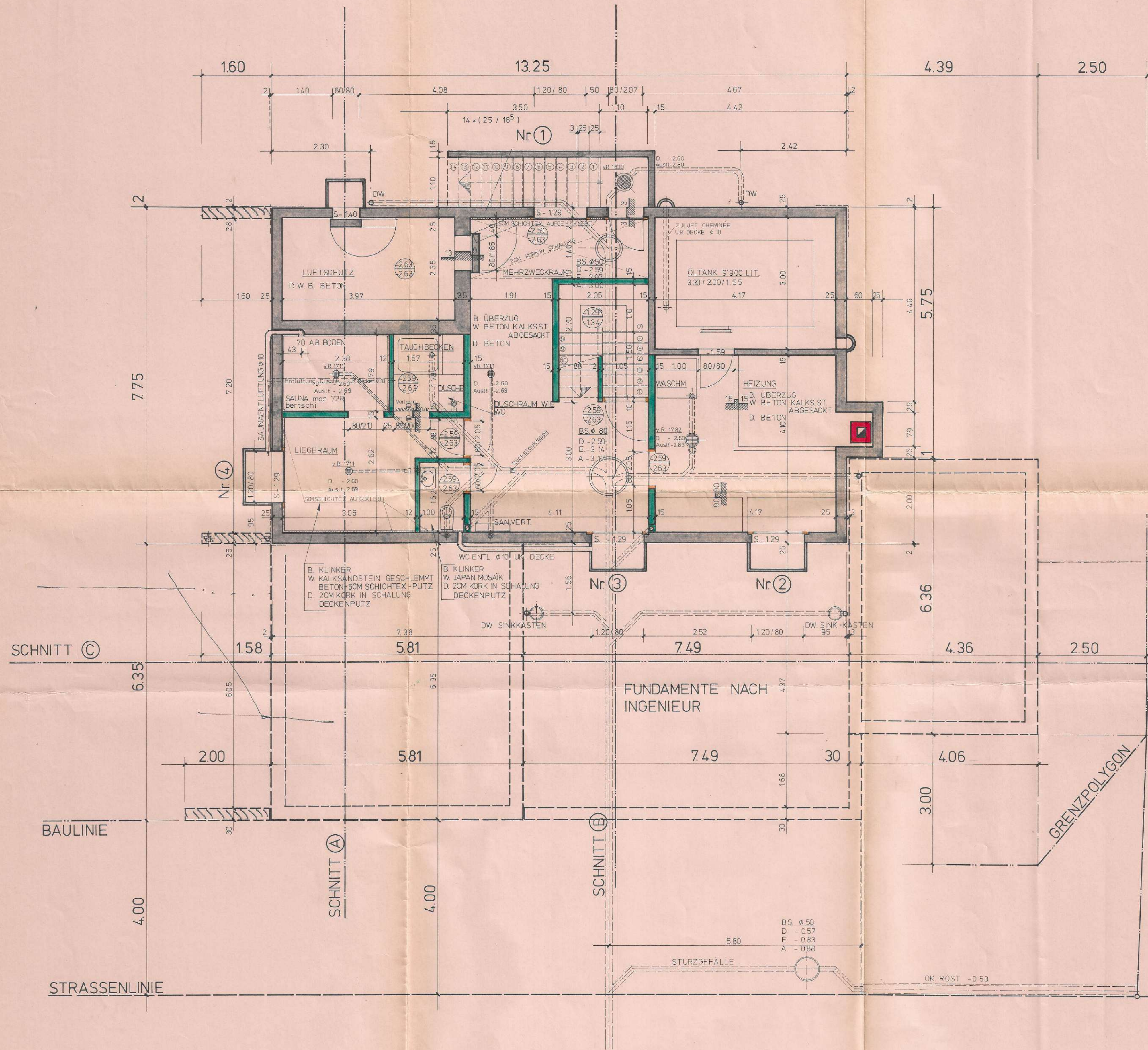

FENSTERANSCHLÄGE

FENSTER Nr. ① U. KELLERTÜRE

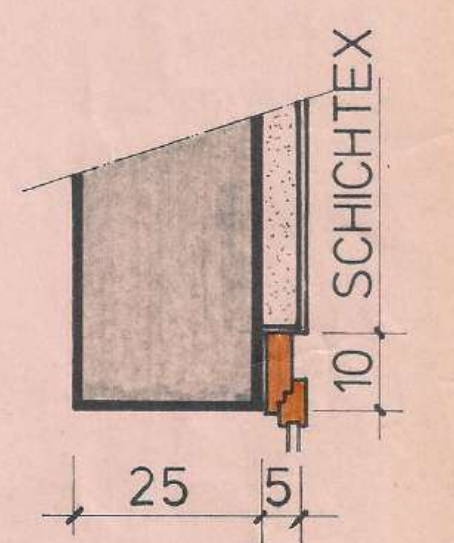

FENSTER Nr. ②

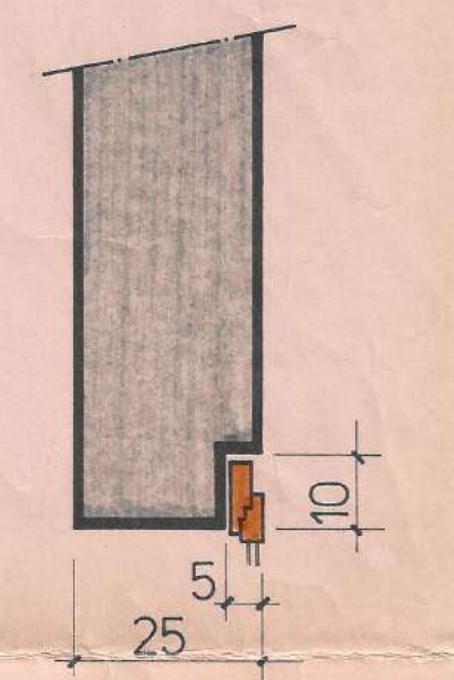

STURZDETAIL

FENSTER Nr. ③

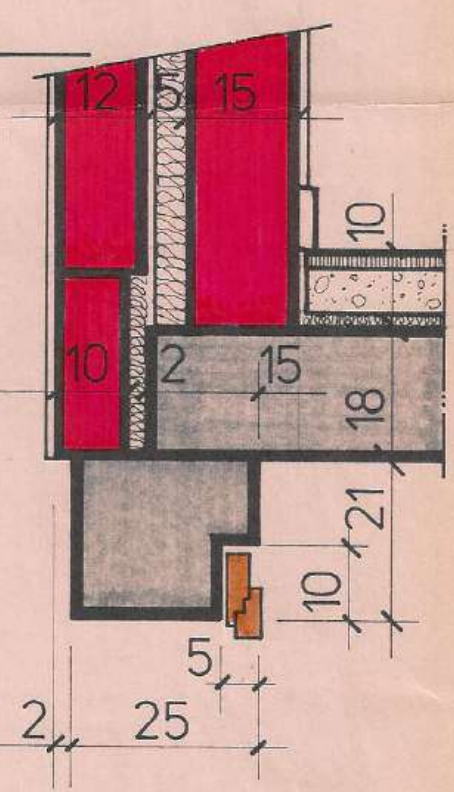

SCHNITT C

SCHNITT A

SCHNITT B

BAULINIE

STRASSENLINIE

FUNDAMENTE NACH INGENIEUR

GRENZPOLYGON

BS Ø 50
D - 0.57
E - 0.83
A - 0.88

STURZGEFALLE

OK ROST -0.53