

Grundriss Untergeschoss

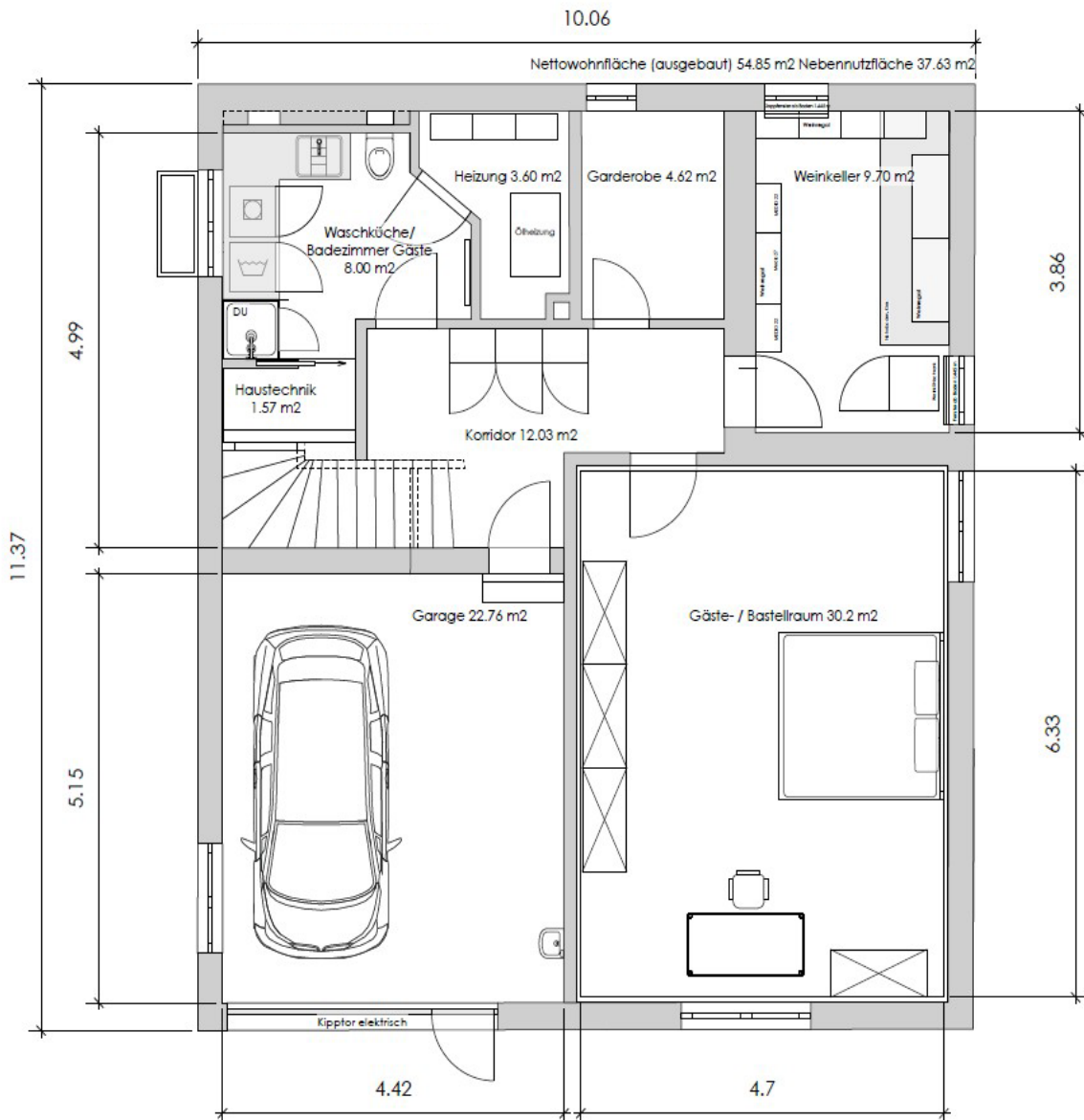

Grundriss Erdgeschoss

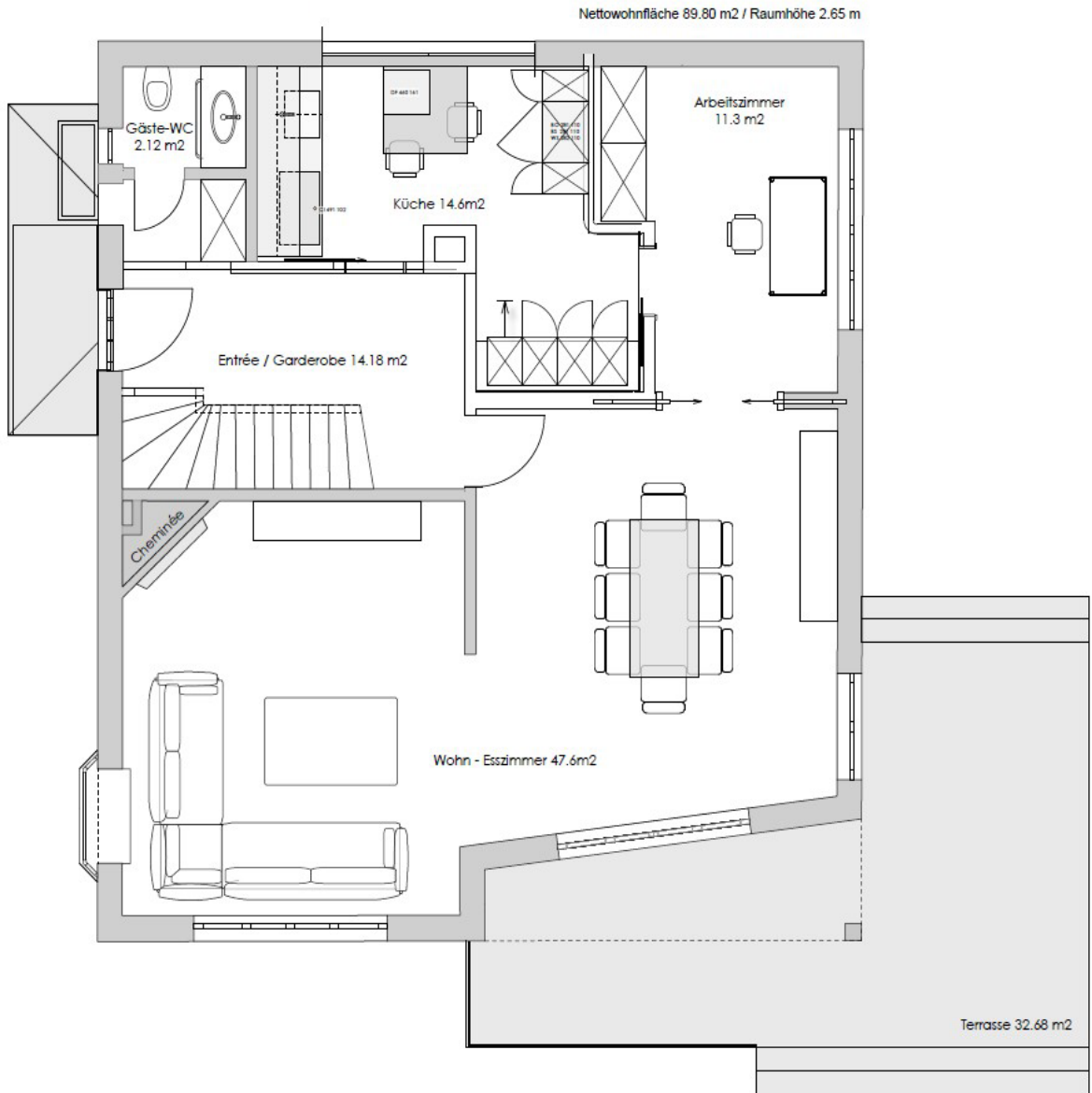

Grundriss Obergeschoss

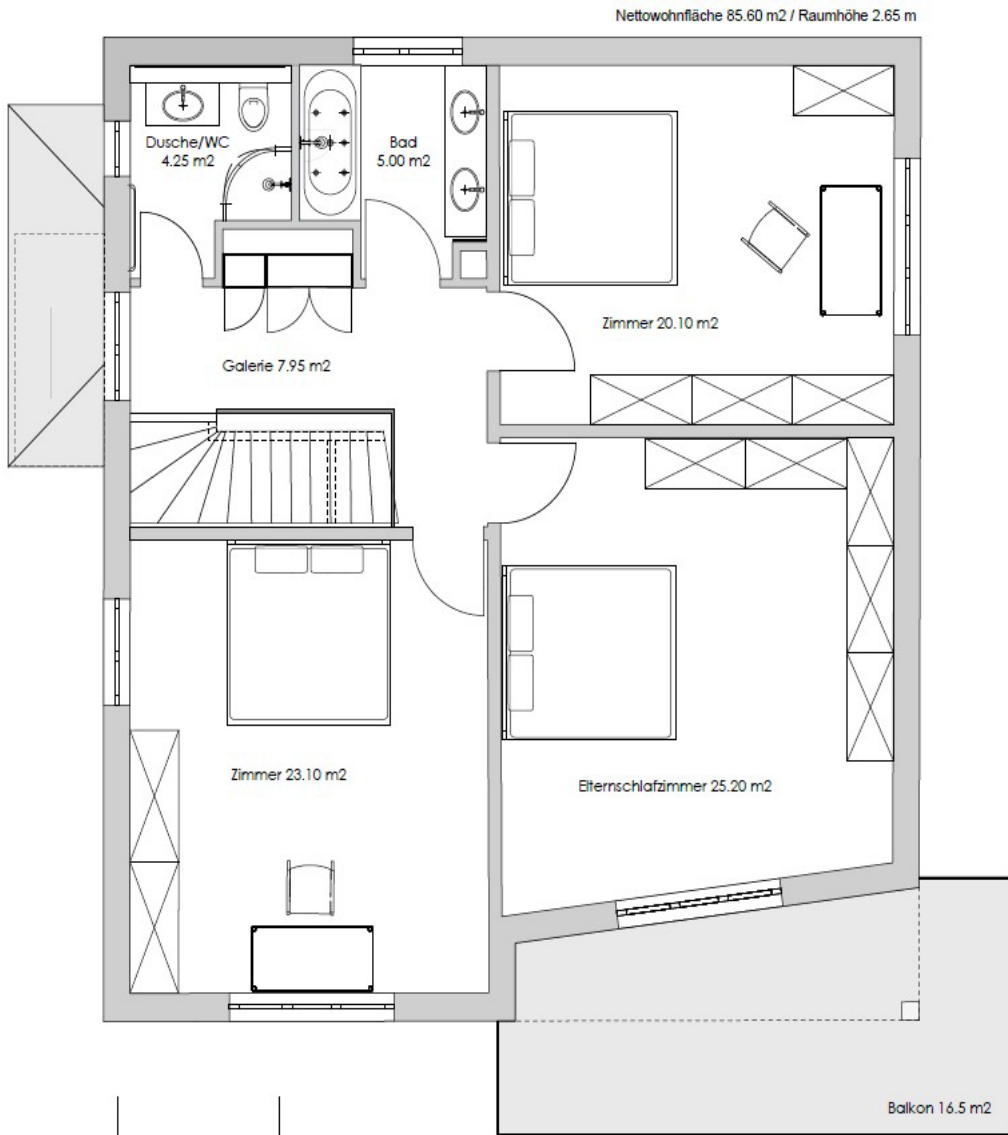

Grundriss Dachgeschoss

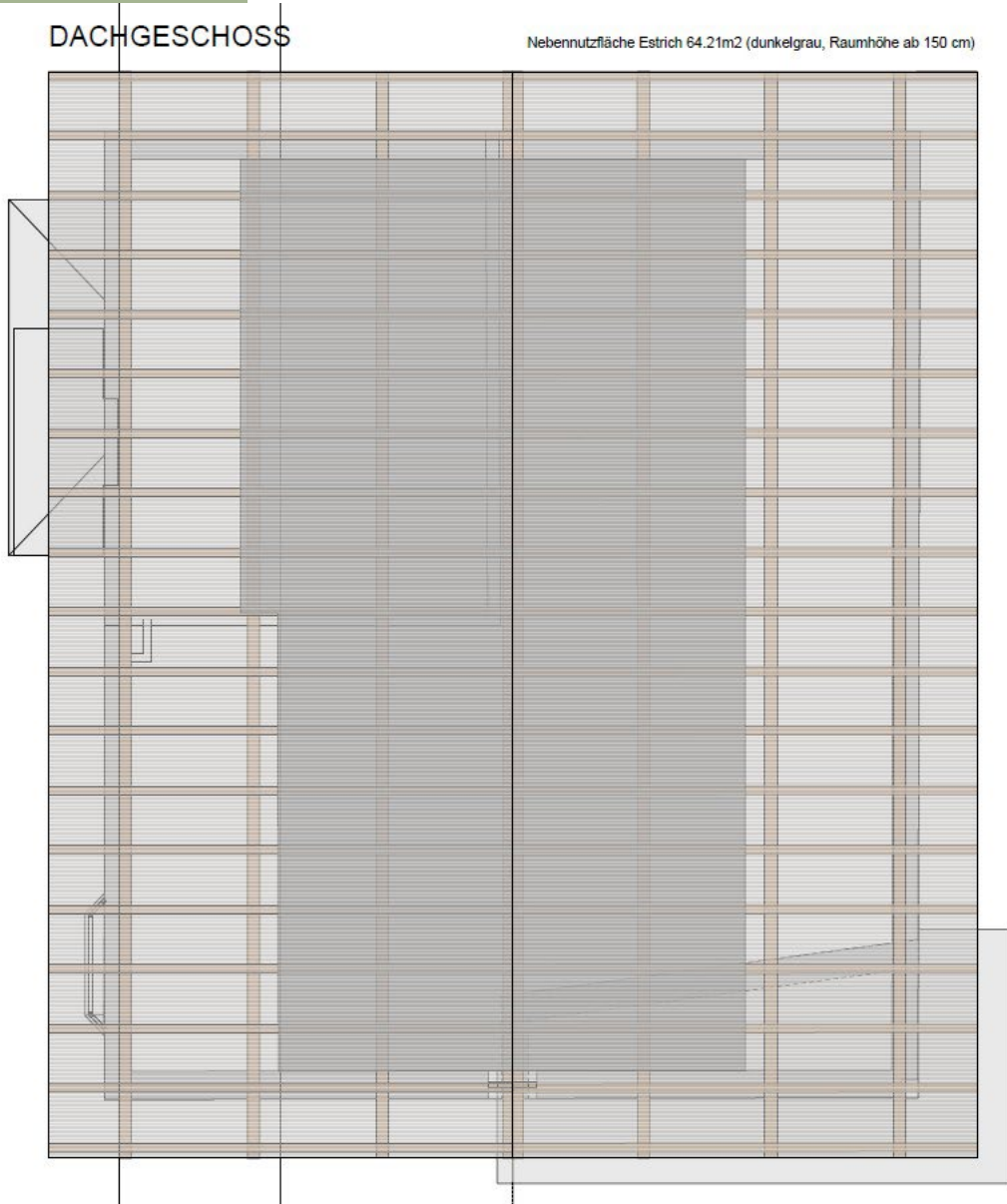

Grundriss Dachgeschoss Projektidee

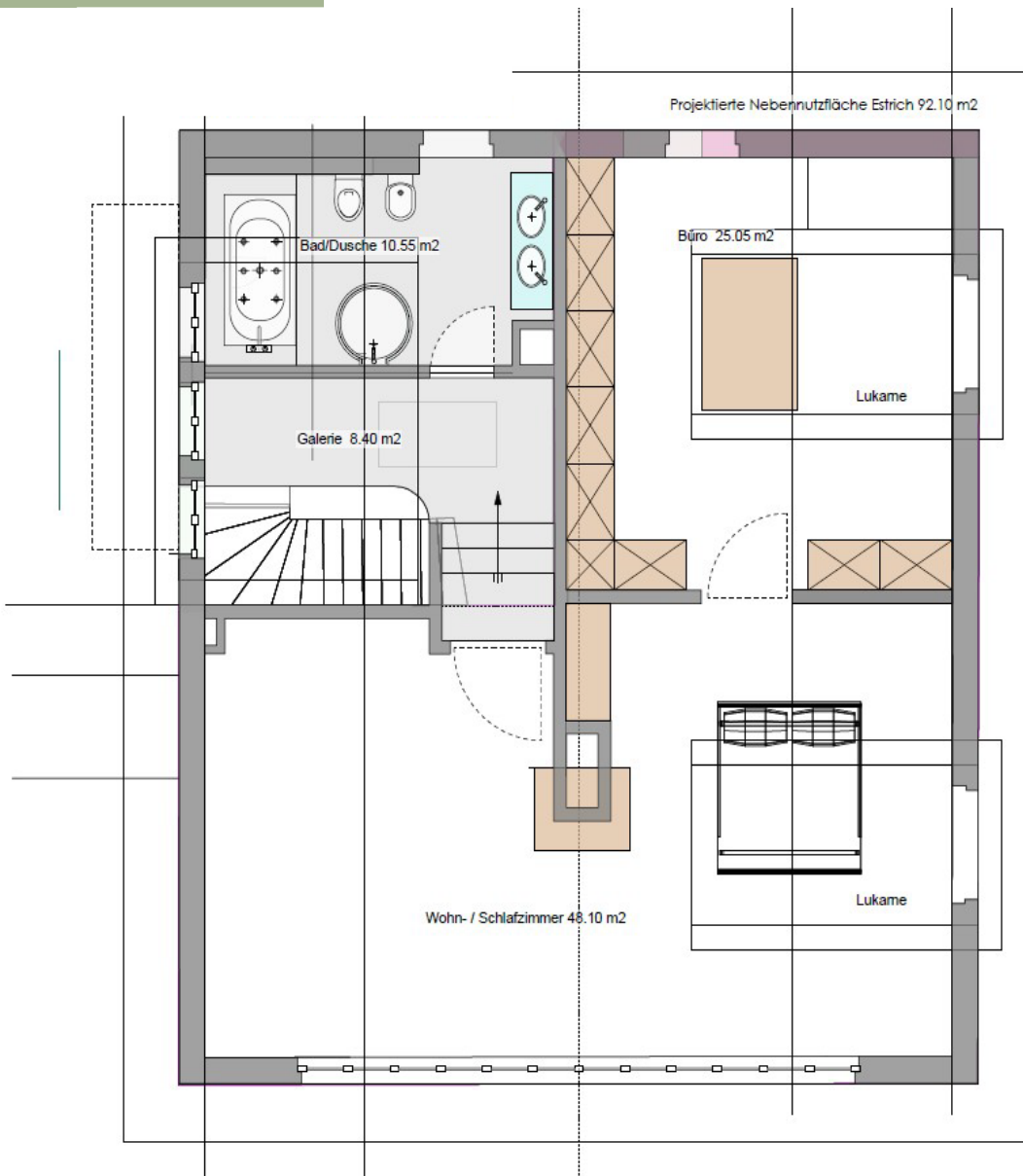

Ein Ausbau wäre grundsätzlich denkbar, beispielsweise mit einer Kniestock-
erhöhung bis maximal 90 cm sowie einer Dachneigung von maximal 45 Grad.