

Plan-Nr. 1219.63 Blue Living AG Wohnüberbauung "im Wyna Park"

**ABKÜRZUNGEN**

▽	festig Boden
△	roh Boden
BH	Bodenfläche
RH	Raumhöhe
IL	es-Licht
BO	Boden
WA	Wand
DE	Decke
OK	Oberkante
UK	Unterkante
AK	Aussenkante
MB	Mauernwerk Backstein
MK	Mauernwerk Kalksandstein
UK R.DE	Unterkant roh Decke
UK R.ST	Unterkant roh Sturz
UK R.ST	Unterkant fertig Sturz
OK F.BA	Oberkante fertig Bank
OK F.SW	Oberkante fertig Schwelle
OK R.BR	Oberkant roh Brüstung
OK R.SW	Oberkant roh Schwelle
OK R.BO	Oberkant roh Boden
RAF	Raffamentenstern, Typ
K	Kühlageneise
M	Motor
MFB	Metallfensterbank
KFB	Kunststeinfensterbank

**BAUHERRSCHAFT**  
 Blue Living AG  
 Hurlerstrasse 28  
 8640 Hürden

**PROJEKT**  
 Wohnüberbauung "im Wyna Park"  
 Schachen 32  
 5722 Gröschchen

**Grundriss 2. OG Haus C**  
**AUSFÜHRUNGSPLAN**  
 Mat.: 1:50 Datum: 11.04.2016 gezeichnet: SZ Plangröße: 10560

**REV.-DATUM REVISION**

26.01.2017	DT	Raumstempel, Korrektur WHG-Nr.
03.03.2017	AL	Raumstempel, Küchen u. Nasszellen kor.
06.04.2017	AL	Vorhangsschienen
08.08.2017	AL	Bodenfläche Küche, Markisen
27.04.2018	AL	Revisionsplan

± 0.00 = 414.50 m. ü. M.

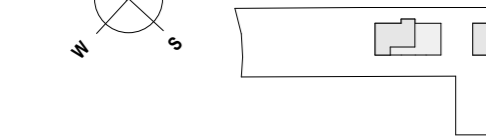

**KANALISATION**

	Schmutzwasser (WAS)
	Regenwasser (RAR)

**WERKLEITUNGEN**

	Gemischtekanalisation
	Wasser
	Elektrisch
	Gas
	Telefon
	TV

Die Türen verstehen sich in den Rohbaustufen ab OK fertig höheren Boden respektive OK fertig Schwelle ab UK roh Sturz. In den Ausbaustufen verstehen sich die Türen ab OK fertig höheren Boden respektive OK fertig Schwelle ab UK fertig Türschwelle.

Die hohen Fensterhöhen verstehen sich ab OK roh Brüstung respektive OK roh Boden bis UK roh Sturz respektive UK roh Decke. Die fertigen Fensterhöhen verstehen sich ab OK Metallfensterbank/Fensterbankentwurf respektive OK fertig Schwelle bis UK fertig Sturz.

Die Masse der Rohbauteile sind Rohmasse. Die Masse der Ausbauteile sind Fertigmasse. Alle Masse sind auf eigene Verantwortung zu prüfen. Abweichungen und Unstimmigkeiten sind sofort der Bauleitung zu melden.

Masse mit anderer Genauigkeit nach SIA 414 sind mit einem Rahmen gekennzeichnet. Nichttragende Zwischenwände und Installationswandschichten sind nachträglich auszuführen. Alle Arbeitslagen der Einbaudecke und -wände sind mit Contibloc abzustreichen.

<p><b>WOHNUNG C.2.09</b></p> <p><b>EINGANG/ENTREE</b>                  BF: 10.21 m²                  RH: 2.46 m                  09.01</p> <p><b>VORRAUM</b>                  BF: 3.52 m²                  RH: 2.46 m                  09.03</p> <p><b>BAD/ WC</b>                  BF: 5.13 m²                  RH: 2.46 m                  09.05</p> <p><b>DU/ WC</b>                  BF: 5.97 m²                  RH: 2.46 m                  09.07</p> <p><b>REDUIT</b>                  BF: 2.91 m²                  RH: 2.46 m                  09.09</p> <p><b>TREPPENHAUS</b>                  BF: 16.12 m²                  RH: 2.71 m                  07.01</p>	<p><b>WOHNUNG C.2.08</b></p> <p><b>EINGANG/ENTREE</b>                  BF: 6.66 m²                  RH: 2.46 m                  08.01</p> <p><b>VORRAUM</b>                  BF: 2.92 m²                  RH: 2.46 m                  08.03</p> <p><b>BAD/ WC</b>                  BF: 5.13 m²                  RH: 2.46 m                  08.05</p> <p><b>DU/ WC</b>                  BF: 5.97 m²                  RH: 2.46 m                  08.07</p> <p><b>REDUIT</b>                  BF: 2.91 m²                  RH: 2.46 m                  08.09</p>	<p><b>WOHNUNG C.2.07</b></p> <p><b>EINGANG/ENTREE</b>                  BF: 4.13 m²                  RH: 2.46 m                  07.01</p> <p><b>VORRAUM</b>                  BF: 3.52 m²                  RH: 2.46 m                  07.03</p> <p><b>BAD/ WC</b>                  BF: 5.13 m²                  RH: 2.46 m                  07.05</p> <p><b>DU/ WC</b>                  BF: 5.97 m²                  RH: 2.46 m                  07.07</p> <p><b>REDUIT</b>                  BF: 2.91 m²                  RH: 2.46 m                  07.09</p>
<p><b>ESSEN/WOHNEN</b>                  BF: 31.91 m²                  RH: 2.46 m                  09.02</p> <p><b>ZIMMER 1</b>                  BF: 13.44 m²                  RH: 2.46 m                  09.04</p> <p><b>ZIMMER 2</b>                  BF: 18.85 m²                  RH: 2.46 m                  09.06</p> <p><b>ZIMMER 3</b>                  BF: 13.24 m²                  RH: 2.46 m                  09.08</p> <p><b>KOCHEN</b>                  BF: 8.04 m²                  RH: 2.46 m                  09.10</p>	<p><b>KOCHEN/ ESSEN/WOHNEN</b>                  BF: 35.37 m²                  RH: 2.46 m                  08.02</p> <p><b>REDUIT</b>                  BF: 2.83 m²                  RH: 2.46 m                  08.04</p> <p><b>ZIMMER 1</b>                  BF: 15.20 m²                  RH: 2.46 m                  08.06</p>	<p><b>ESSEN/WOHNEN</b>                  BF: 32.13 m²                  RH: 2.46 m                  07.02</p> <p><b>ZIMMER 1</b>                  BF: 13.44 m²                  RH: 2.46 m                  07.04</p> <p><b>ZIMMER 2</b>                  BF: 18.85 m²                  RH: 2.46 m                  07.06</p> <p><b>KOCHEN</b>                  BF: 8.04 m²                  RH: 2.46 m                  07.09</p>

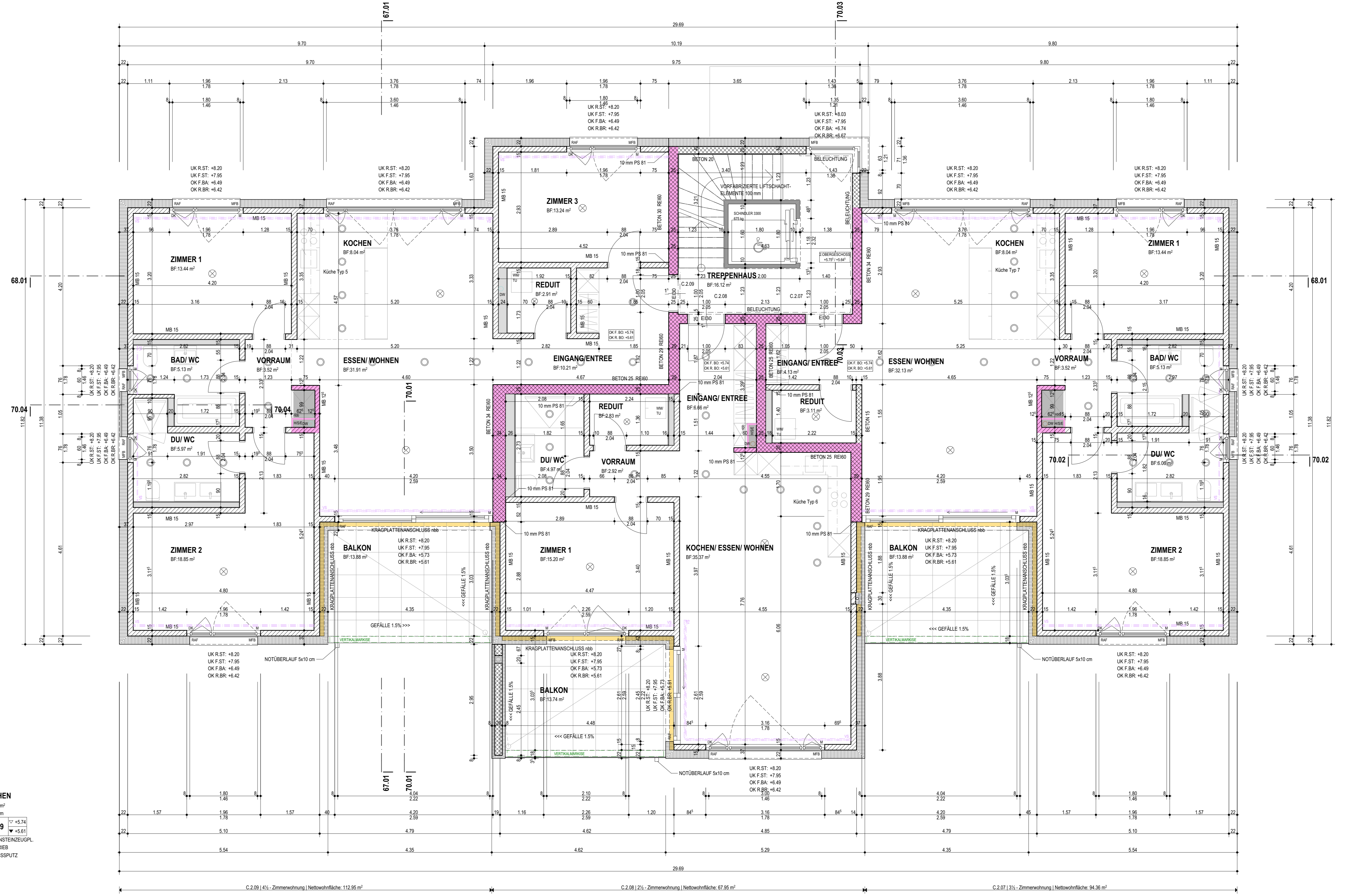

C.2.09 (4) - Zimmerwohnung | Nettowohnfläche: 112.95 m²  
 C.2.08 (2) - Zimmerwohnung | Nettowohnfläche: 67.95 m²  
 C.2.07 (3) - Zimmerwohnung | Nettowohnfläche: 94.36 m²