

# Gemeinde Benken

# Situationsplan

Planblatt Nr. 14  
Kamin-Einbau  
Haus No 26

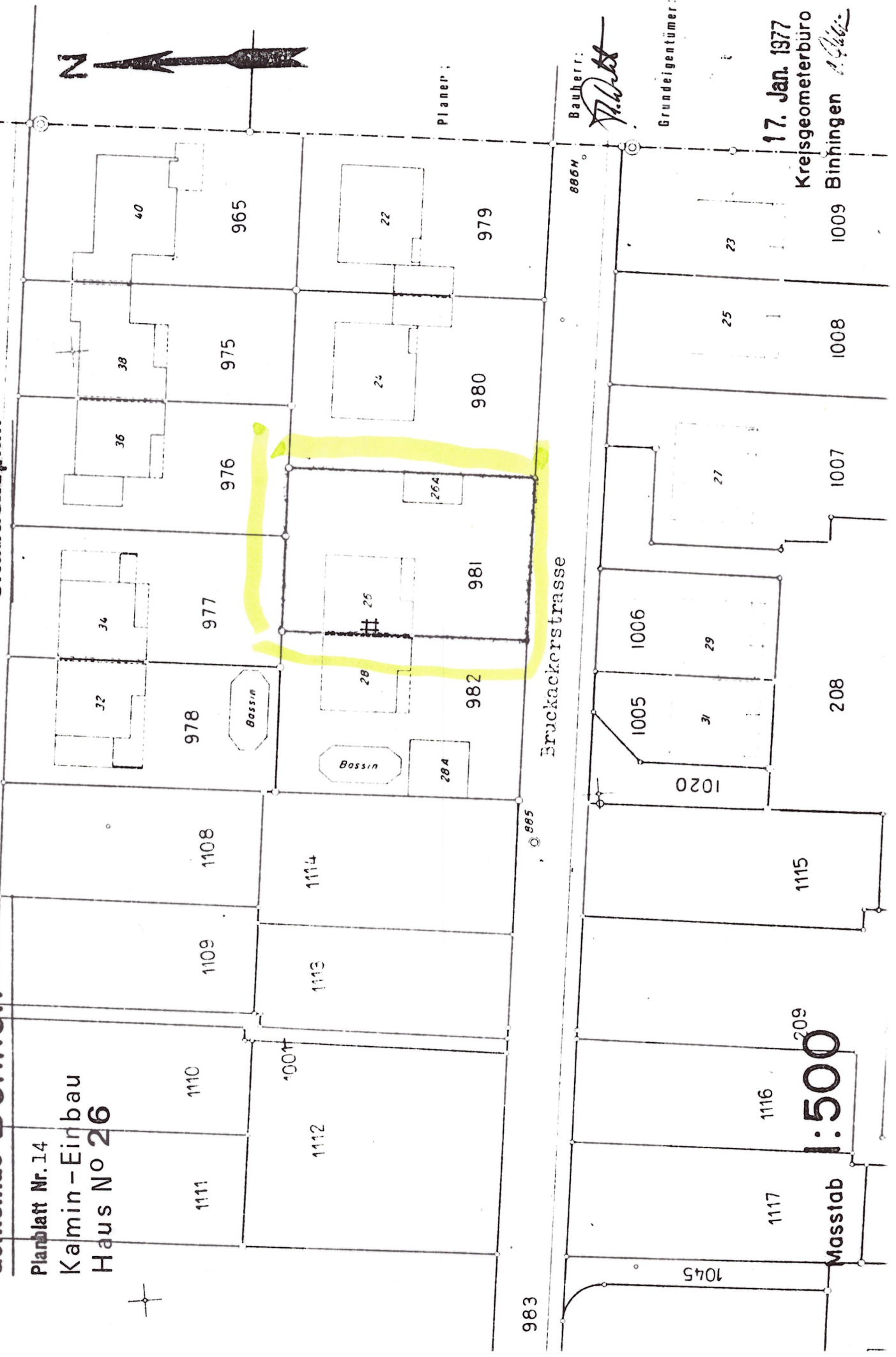

Planer:

Bauherr: *[Signature]*

Grundeigentümer:

17. Jan. 1977  
Kreisgeometerbüro  
Binningen *[Signature]*

Bruckackerstrasse

Masstab  
1:500

### bad

- fb + 2.56
- rb + 2.52
- b japanmosaik
- w plättli, abrieb
- d perfekte 35cm abrieb

### wc

- fb + 2.56
- rb + 2.52
- b japanmosaik
- w plättli, abrieb
- d perfekte 35cm abrieb

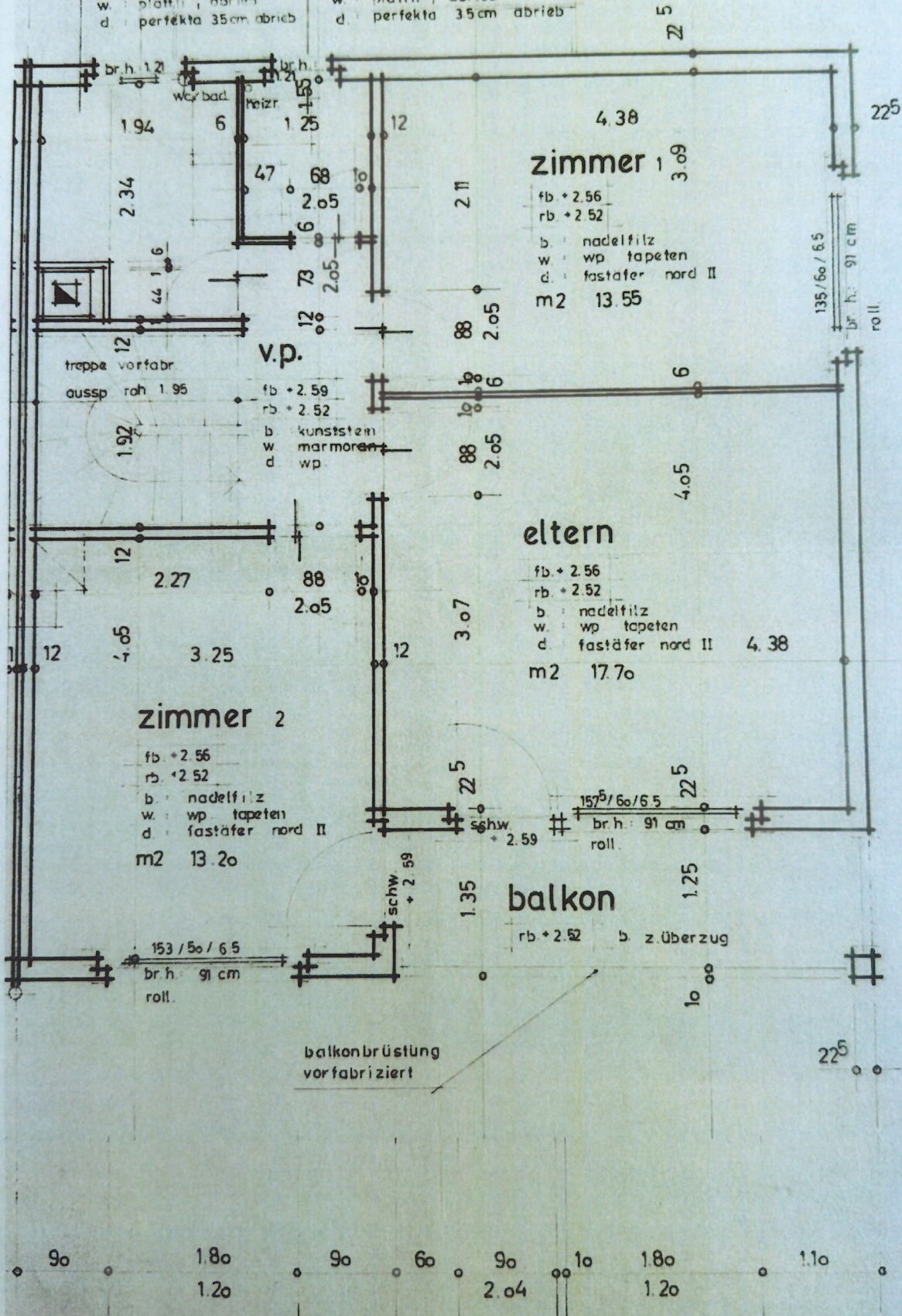

90

1.80

1.20

90

60

90

2.04

10

1.80

1.20

1.10

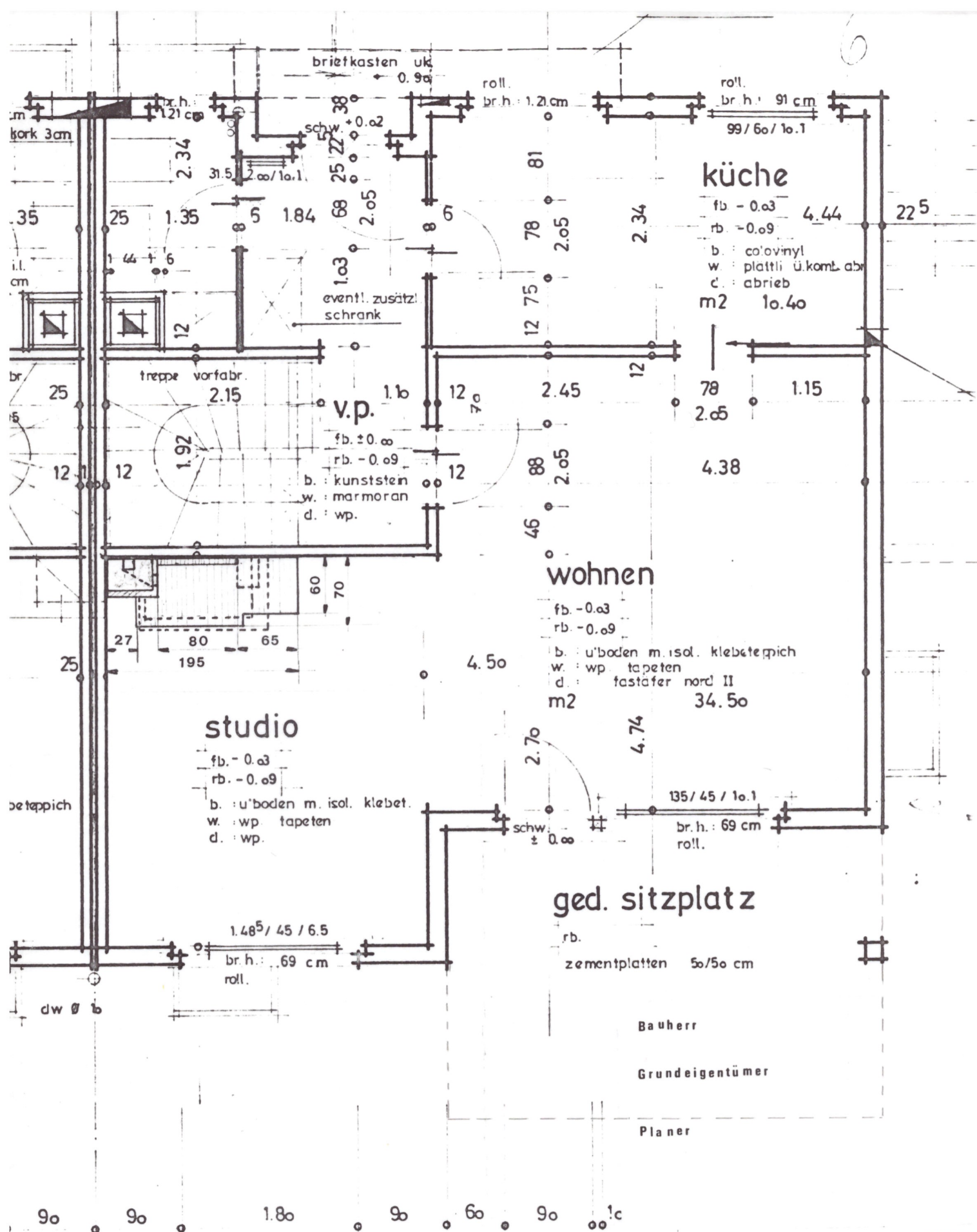

# CHEMINEE - EINBAU GRUNDRISS

Herrn Rene WEHRLI  
Bruckackerstraße 26, BIEL - BENKEN

Datum 15. Juli 1977  
Parz. No 981  
gez. *de*  
Plangrösse 21/29.7

Mst, 1:50



Wandstärke

fb. - 2.59  
rb. - 2.59  
b. : beton  
w. : roh  
d. : roh

ok. lichtscht  
- 0.10

zr 0.10

zr 0.10

h. 41 cm  
in i.t.  
20 cm

br.h. 1.41 cm

wc, bud

wm kü

heizung waschen

fb. - 2.57 b. : z überzug  
rb. - 2.59 w. : geweißelt roh  
d. : roh geweißelt

4.55<sup>5</sup>

1.01 3.05

einfüllstützen

lt 4.75  
tank 225/150/140

heizungs-  
tableau

treppe vorfabr. 2.24<sup>5</sup>

el. tableau

v.p.

fb. - 2.53  
rb. - 2.59

b. : kunststein  
w. : marmoran  
d. : roh  
geweißelt

tankraumwände 70 cm hoch  
betoniert 15 cm stark  
armiert  
ap - emulsionsanstrich  
70 cm hoch

v = 13.18 / 25

rb. - 2.59

schw. - 2.54

bastelraum

fb. - 2.57  
rb. - 2.59  
b. : z überzug  
w. : roh geweißelt  
d. : roh geweißelt

3.13<sup>5</sup>

4.71<sup>5</sup>

keller

fb. - 2.57  
rb. - 2.59  
b. : z überzug  
w. : roh  
d. : roh

3.22<sup>5</sup>

4.38

gartenbahnen  
70 cm über terrain

kies

vorfabr.  
lichtschächte

3.60

4.50

5

jk. 1

gartenhahnen  
70 cm über terrain

# tankraum

tankentlüftung  
2.50 m über

fb.  
rb. - 2.59  
b. : beton  
w. : roh  
d. : roh

ok lichtscht  
- 0.10

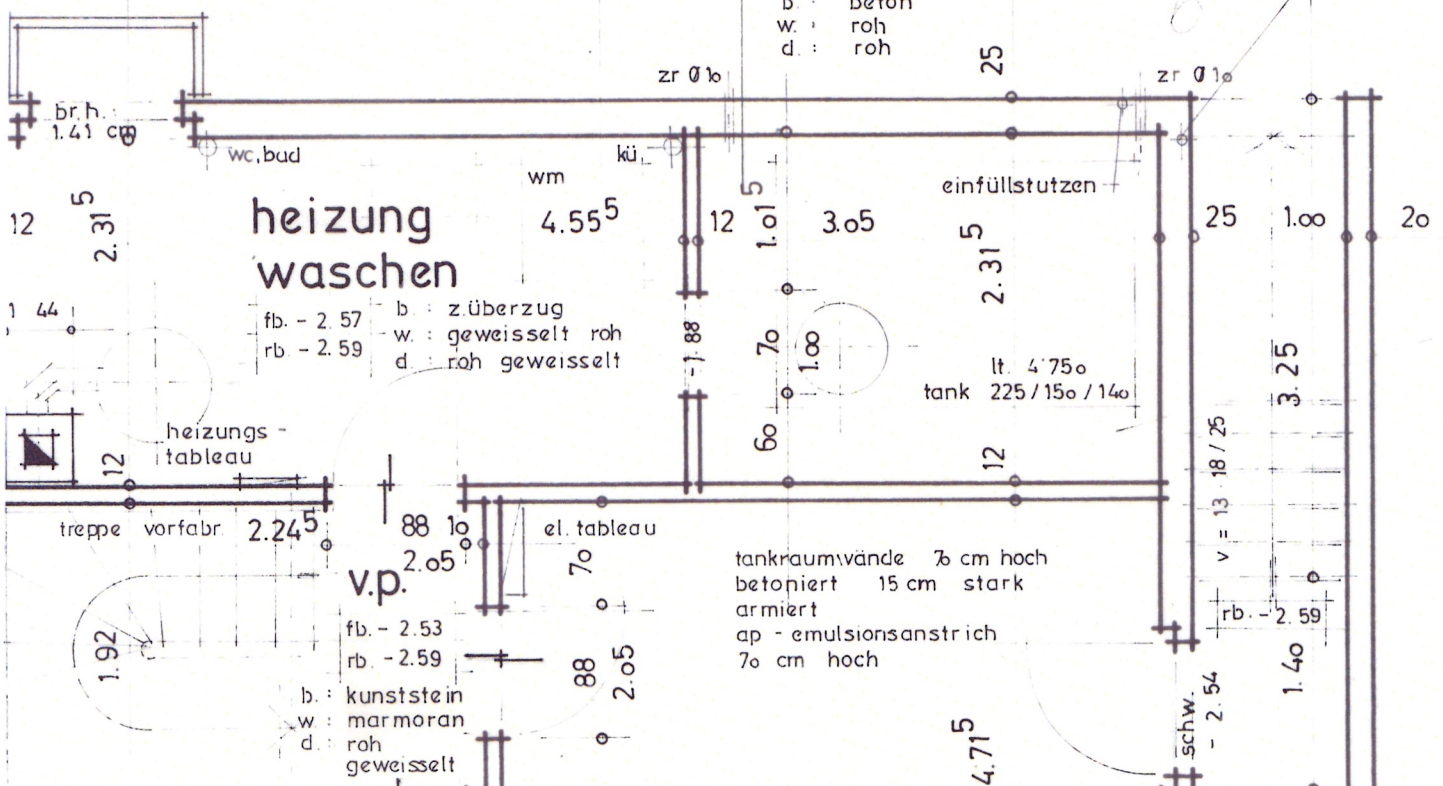

# bastelraum

fb. - 2.57  
rb. - 2.59  
b. : z überzug  
w. : roh geweißelt  
d. : roh geweißelt

