

Verwaltungsbüro

Estermann Noël

Bühlstrasse 14

6353 Weggis

Tel. 079 438 97 51

Fax: 044 311 50 51

E-Mail: info@jobch.ch

Anmeldung / Bewerbung

Für die Miete einer 4.5 Zi.-Wohnung WHG Nr. 0.1 (Fr 2'100.00. + Fr. 140.00 NK = Brutto Miete Fr. 2'240.00)
1 Garagenplatz (Fr. 100.-- Monat)

In 8193 Eglisau, Schübelbachstrasse 18, Bezugstermin 01. November 2024 oder nach Vereinbarung

Name:..... Vorname:.....

Adresse:..... PLZ und Ort:.....

Telefon privat:..... Telefon Geschäft:.....

Mobiltelefon:..... Email:.....

Geburtsdatum:..... Zivilstand:.....

Heimatort:..... Konfession:.....

Anzahl Kinder:..... Alter der Kinder:.....

Arbeitgeber:.....

Beruf:.....

Von verheirateten Personen unbedingt auszufüllen, da der Vertrag von beiden Partner zu unterschreiben ist .

Vorname des Ehe-/Wohnpartners:.....

Ev. Mädchenname der Ehefrau:.....

Beruf:..... Geburtsdatum:.....

Name und Adresse des jetzigen Vermieters:.....

Telefon:..... In Miete seit:.....

Haustiere:..... Grund des Wohnungswechsels:.....

Auskünfte über meine Person dürfen eingeholt werden bei:.....

Bemerkungen:.....

Bitte Betreuungsauszug beilegen

Datum:..... Unterschrift:.....

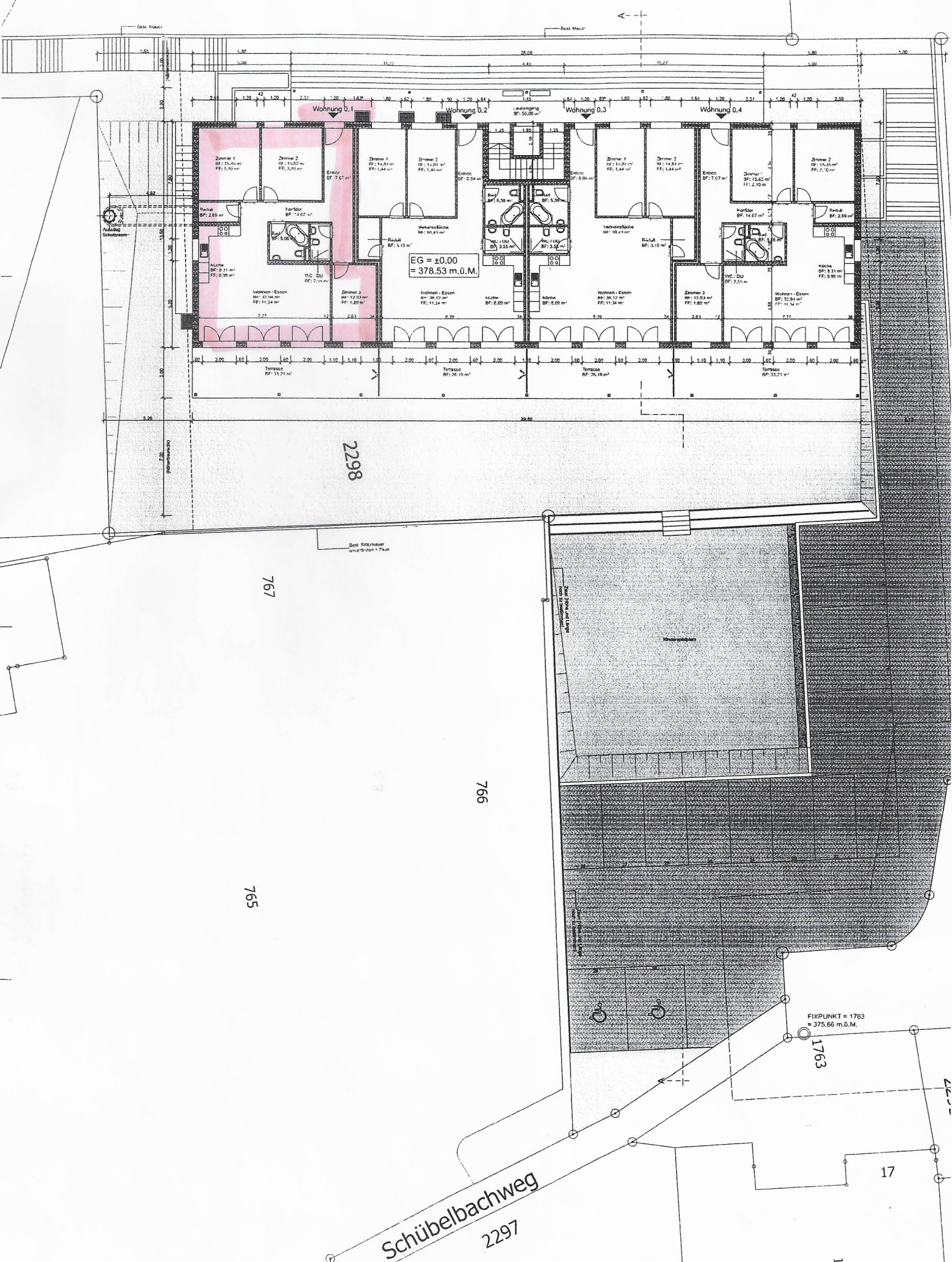

EG = ±0.00
= 378.53 m.0.M.

Sämtliche Masse sind Rohmasse:
Fenster- und Türhöhen gemäss
Detailplan.
Fixpunkt = 175.66 m.u.M.
EG = 1.0.00
= 378.53 m.u.M.

Diese Projektpläne wurden in verschiedenen
Ebenen (Kanalisationsanschlüsse, Türen,
Fenster) ergänzt. Stellen jedoch keine
Ausführungspläne dar. Alle Angaben sind für eine
Ausführung zu überprüfen.

