

Ausführungsplan

Galli Umbau
 via Moscia 6
 6612 Ascona

Bauvorhaben: Galli . via Moscia 6, 66012 Ascona - Umbau Wohnung		Auftraggeber: Andreas Galli, Krähbühlstr. , 8044 Zürich		Planverfasser: Blickfang Bad und Raum AG Steno						
Plannummer:	PlanTitel: Ausführungspl	Maßstab: Blatt	Plangröße: A3	Projektnummer:	Gezeichnet:	Datum: 23.05.2015	Revidiert:			

Legende Dusche WC / Sep. WC

Elektro

E1 **LED-Lichtbänder in Decke IP65**
LED-Beleuchtung mit IP65 Schutz
Ausleuchtung: mittig
Profil: KooLED Profil AL UH
Abdeckung: Kunststoffabdeckung satiniert UH
LED: LINEARlight POWER Flex weiss 3000K
Leistung: 22.7W/m
Befestigung: Montageklammer UH 7
Steuerkabel Länge 3m (schwarz)
TDL-R Kabel 2x0.75mm² schwarz schwarz/rot
Kabelausgang: längseite links am Profil

Steuergerät:
OT 50/220-240/24
OTi DALI DIM / 10-24 Touch-Dim

E2 **LED Einbau Strahler Eyes 2.3**
Aussen 3.5 x 3.5 cm
1x 2W 20° / 3000K
IP40

Steuergerät
LED-Driver TRA-Multi-DIM-New, 350/500/700mA
L 103, B 67mm, H 24mm,
SwitchDIM, 1-10V
350mA = max. 12 LEDs / 500mA = max. 12LEDs /
700mA = max. 11 LEDs

E3.1 **Anschluss Leuchte AIRMAXX Power LED**
Leistung 35Watt
mit integrierten Konverter / dimmbar
auf Spiegel montiert - Lochbohrung Lieferung Spiegel

E3.2 **Anschluss Steckdose für intergrierte Steckdose**
Position Mitte Spiegel

E4 **Anschluss Dusche WC vorsehen**

E5 **LED Einbau Strahler Play**
Aussen 6.5 x 6.5 cm
Warmes Weiss - 2700K / 1325 lm
Leistung max. 13W
Spannung / Frequenz: max. 350mA
Schutzart : IP20
Winkel Linsen / Reflektor : 40°
inkl Konverter Diver Jolly Dali 20 max. 700mA / 28V
Dimmbar

E6 **LED-Lichtbänder**
LED-Beleuchtung ohne IP Schutz
Ausleuchtung: mittig
Profil: KooLED Profil AL UA
Abdeckung: Kunststoffabdeckung satiniert UA
LED: LINEARlight POWER Flex weiss 3000K
Leistung: 22.7W/m
Befestigung: Montageklammer UA 7
Steuerkabel Länge 3m (schwarz)
TDL-R Kabel 2x0.75mm² schwarz schwarz/rot
Kabelausgang: längseite links am Profil

Steuergerät
OT 50/220-240/24
OTi DALI DIM / 10-24 Touch-Dim

E7 **1. Anschluss für Beleuchtung bauseits**
Position mitte Tisch an Decke

2. Anschluss für Beleuchtung Reserve
links und rechts von Tisch
kein UP Deckel sondern nur für einmessen
vorsehen

Tasterschalter

L1.1 **Drucktaster Dimmbar 2 fach bei Master Room**
1. Kreis Beleuchtung Decke
2. Kreis Ankleide Decke

L1.2 **Drucktaster Dimmbar 2 fach bei Ankleide**
1. Kreis Beleuchtung Decke
2. Kreis geschaltete Steckdose

L2 **Drucktaster Dimmbar 2 fach für Zugang Nasszellen**
1. Kreis Leuchte Waschtisch
2. Kreis Nischenbeleuchtungen

L3.1 **Drucktaster Dimmbar Gang vor Zimmer**
für Beleuchtung Gang

L3.2 **Drucktaster Dimmbar bei Eingang**
1. Kreis Beleuchtung Wohnen
2. Kreis Beleuchtung Küche
3. Kreis Beleuchtung Gang
4. Kreis Beleuchtung Tisch

L3.3 **Drucktaster Dimmbar bei Wohnen**
1. Kreis Beleuchtung Wohnen
2. Kreis Beleuchtung Küche
3. Kreis Beleuchtung Gang
4. Kreis Beleuchtung Tisch

Kombinationen

K1 **UP Dose für Platzierung Konverter Dusche WC**
1. Beleuchtung Decke Dusche
2. Beleuchtung Nischen WC

Materialisierung Nasszellen

Boden	Parkett Eiche nach Muster
Wände Dusche	Naturfloor (NCS Farbe nach Muster) Wunsch
Bauherr Farrow & Ball Elephants Nr. 229	
Boden Dusche	Naturfloor (NCS Farbe nach Muster)
Decke	Weissputz NCS S0300N
Wände	Weissputz NCS S0300N
	Alle Wände mit Lascaux Beschichtung

Materialisierung Wohnen / Zimmer

Boden	Parkett Eiche nach Muster
Boden Terrasse	Naturfloor (NCS Farbe nach Muster)
Decke	Weissputz NCS S0300N
Wände	Weissputz NCS S0300N
	Alle Wände mit Lascaux Beschichtung

Lichtschalter

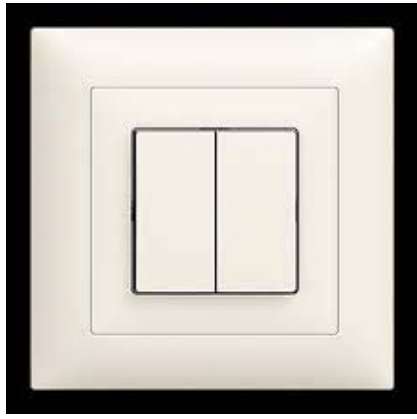

Einbauspot Decke Wohnen



Leuchte Airmaxx



Einbauspot WC Nische



Anschluss Detail Handtuchradiator

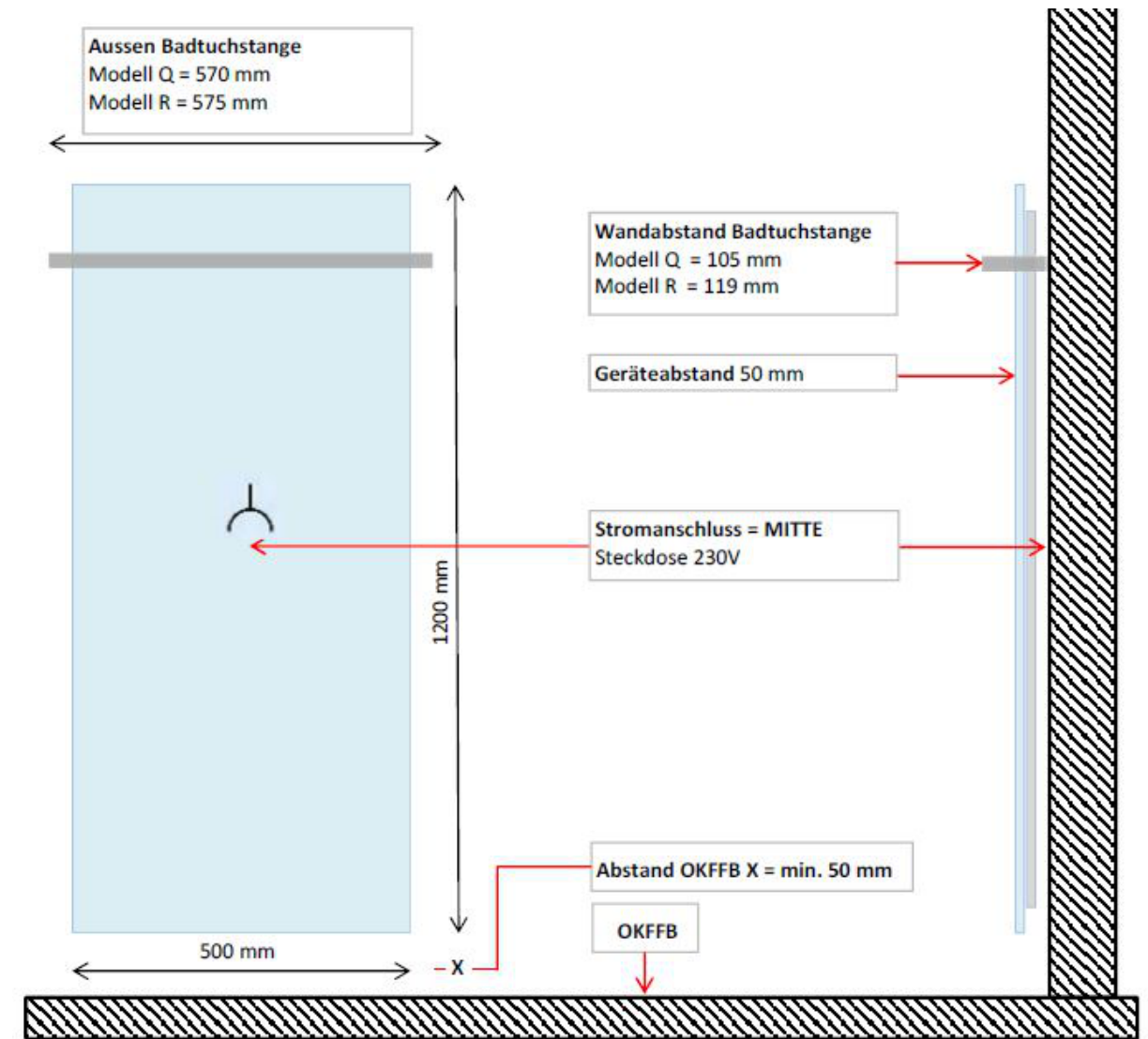

Bauvorhaben: Galli . via Moscia 6, 66012 Ascona - Umbau Wohnung		Auftraggeber: Andreas Galli, Krähbühlstr. , 8044 Zürich		Planverfasser: Blickfang Bad und Raum AG Stettin			
Plannummer:	PlanTitel: Ausführungspl	Maßstab:	Plangröße: A3	Projektnummer:	Gezeichnet:	Datum: 23.05.2015	Revidiert:

GRUNDRISS GESAMT

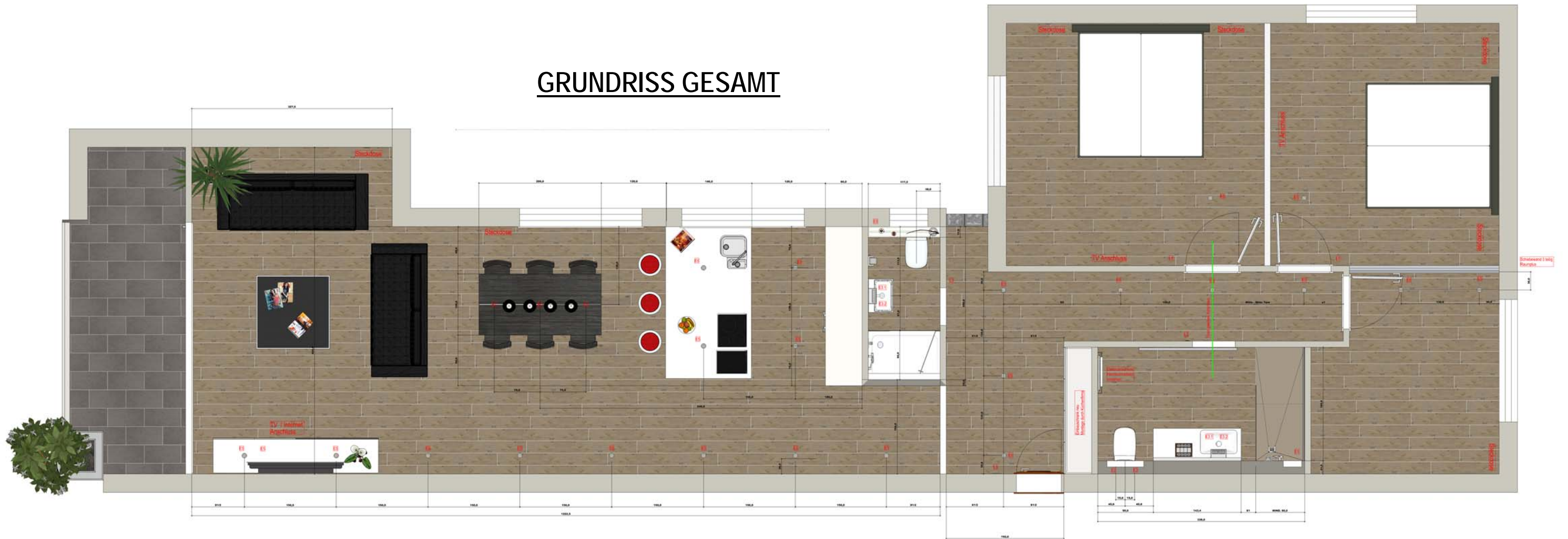

Bauvorhaben: Galli, via Moscia 6, 66012 Ascona - Umbau Wohnung		Auftraggeber: Andreas Galli, Krähbühlstr., 8044 Zürich		Planverfasser: Blickfang Bad und Raum AG Steno				
Plannummer:	PlanTitel: Ausführungspl	Maßstab: Blatt	Plangröße: A3	Projektnummer:	Gezeichnet: Datum: 23.05.2015	Revidiert:		

GRUNDRISS DUSCHE WC - MASTER

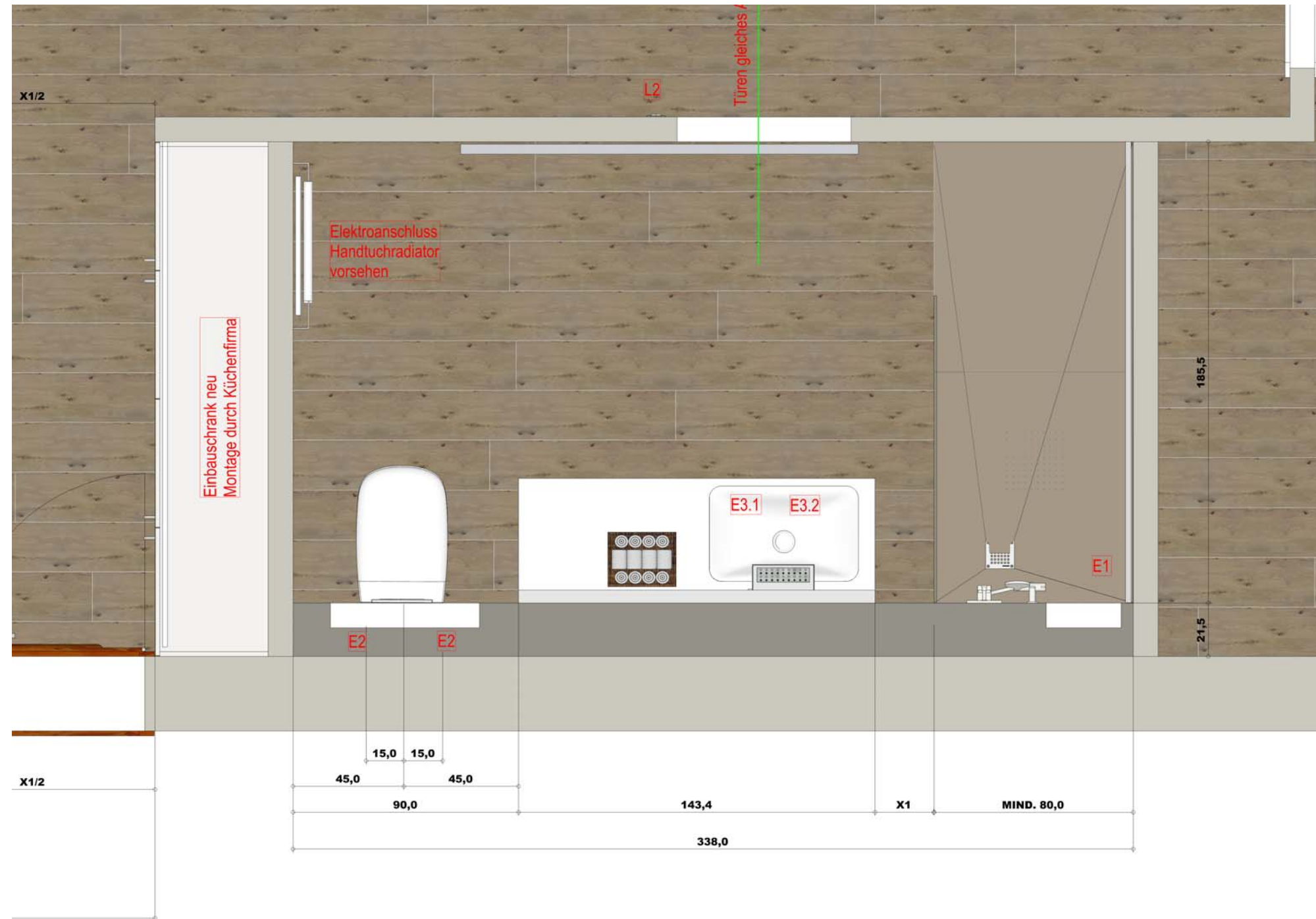

Bauvorhaben: Galli . via Moscia 6, 66012 Ascona - Umbau Wohnung		Auftraggeber: Andreas Galli, Krähbühlstr. , 8044 Zürich		Planverfasser: Blickfang Bad und Raum AG Stett			
Plannummer:	PlanTitel: Ausführungspl	Maßstab: 1 : 20	Plangröße: A3	Projektnummer:	Gezeichnet: 23.05.2015	Revidiert:	

ANSICHT DUSCHE WC - MASTER

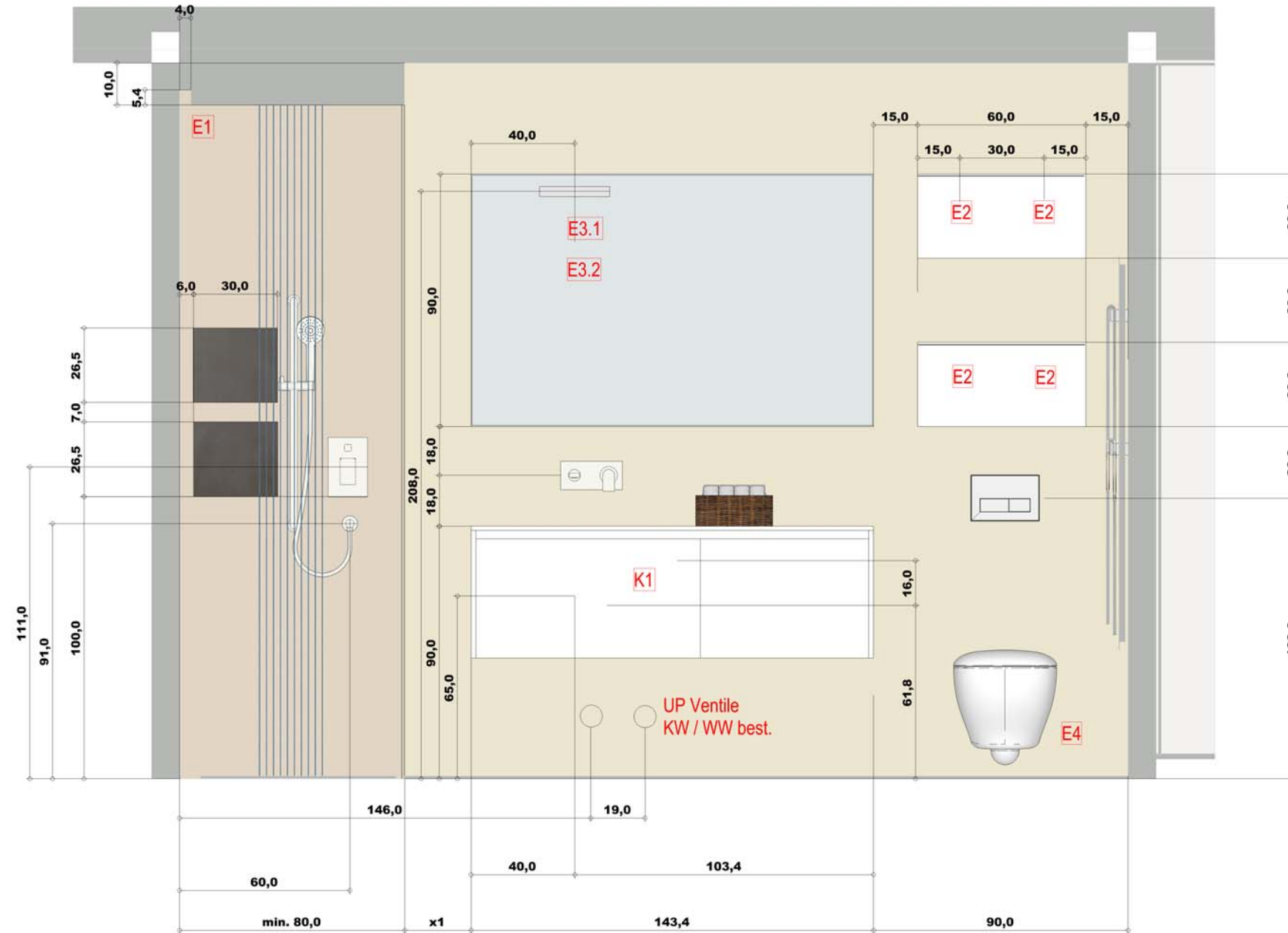

Bauvorhaben: Galli, via Moscia 6, 66012 Ascona - Umbau Wohnung		Auftraggeber: Andreas Galli, Krähbühlstr., 8044 Zürich		Planverfasser: Blickfang Bad und Raum AG			
Plannummer:	PlanTitel: Ausführungspl	Maßstab: 1 : 20	Plangröße: A3	Projektnummer:	Gezeichnet: 23.05.2015	Datum:	Revidiert:

ANSICHT DUSCHE WC - MASTER

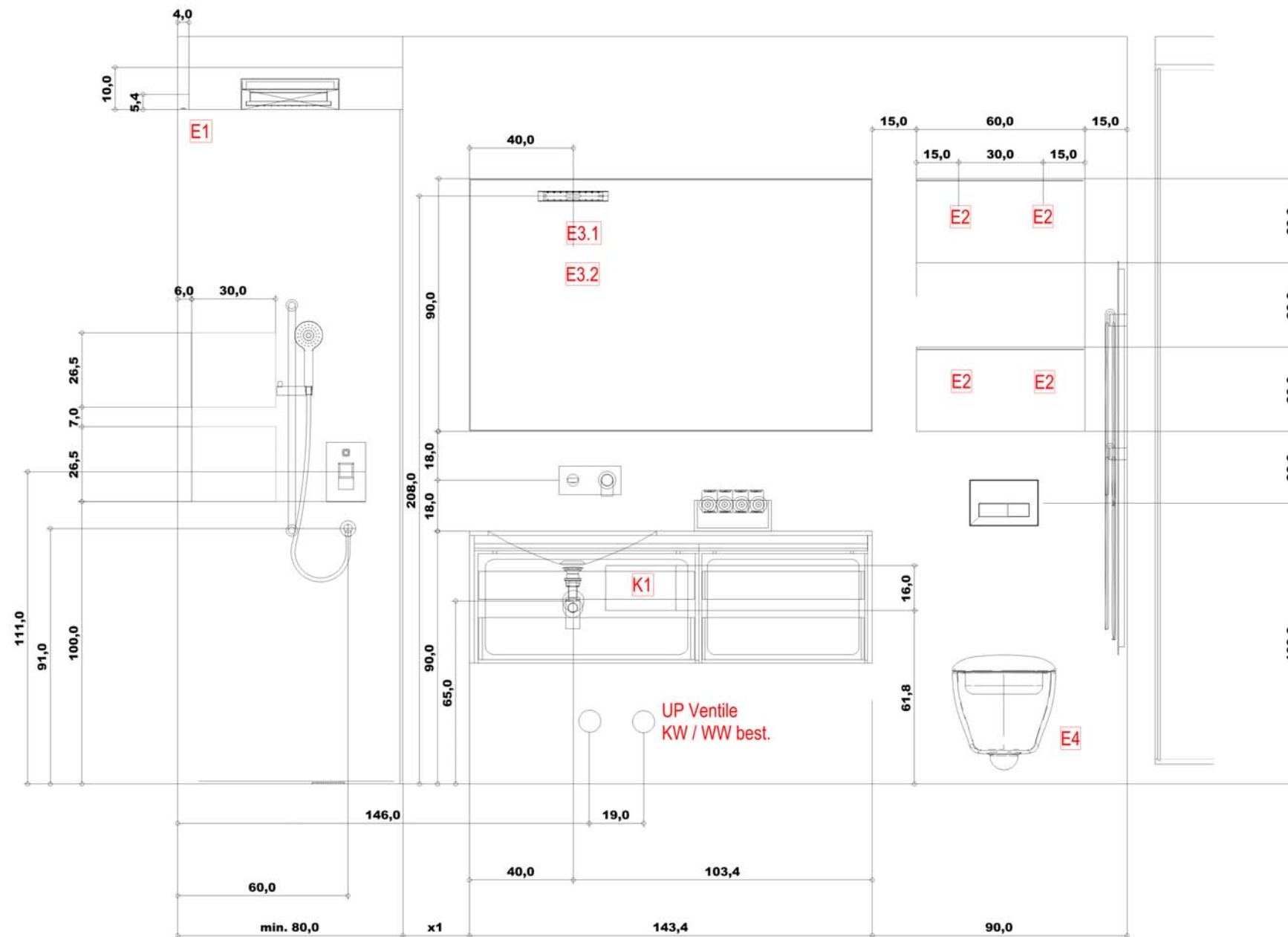

Bauvorhaben: Galli, via Moscia 6, 66012 Ascona - Umbau Wohnung		Auftraggeber: Andreas Galli, Krähbühlstr., 8044 Zürich		Planverfasser: Blickfang Bad und Raum AG Stett				
Plannummer:	PlanTitel: Ausführungspl	Maßstab: 1 : 20	Plangröße: A3	Projektnummer:	Gezeichnet: Datum: 23.05.2015	Revidiert:		

GRUNDRISS DUSCHE WC - GAST

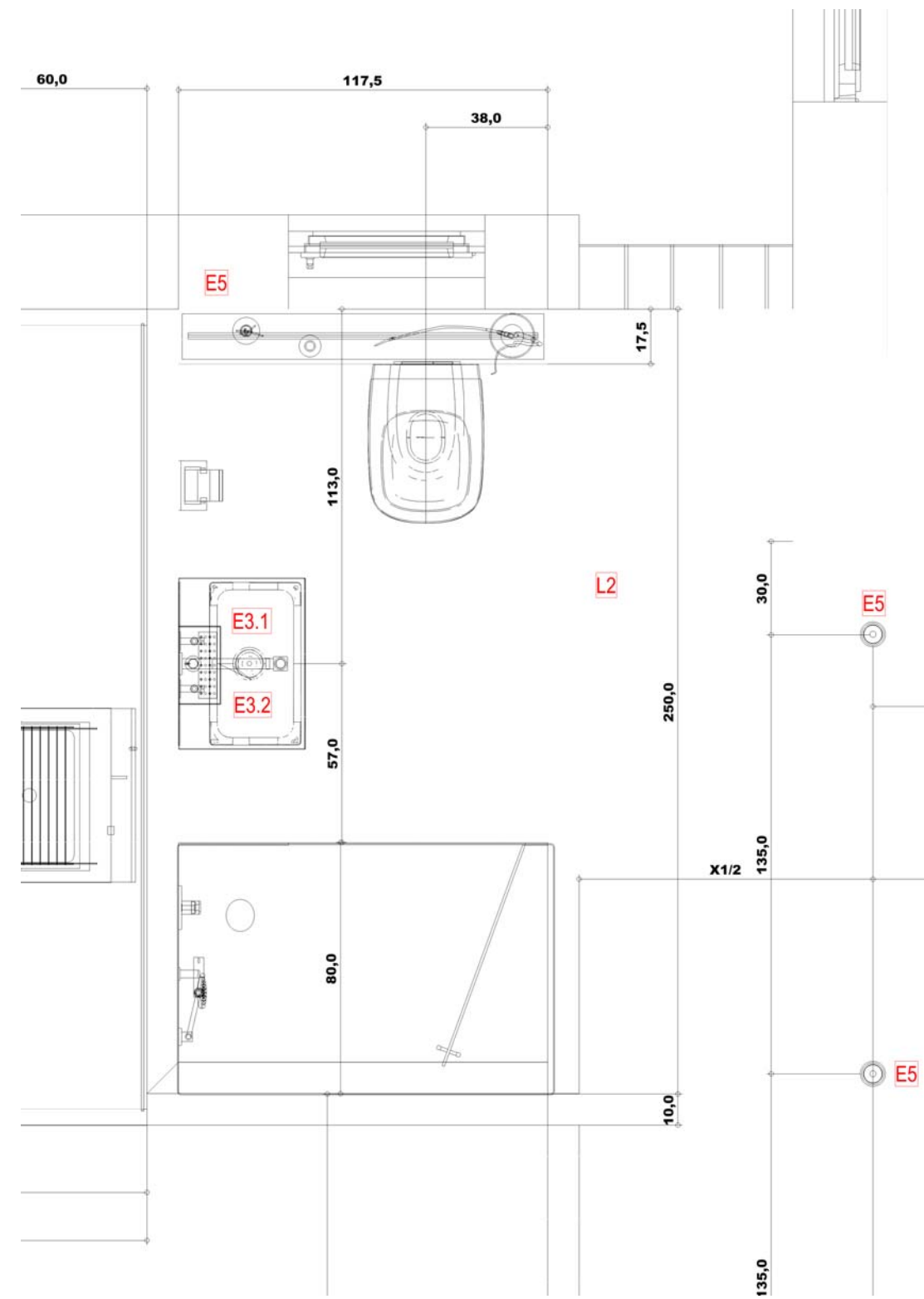

Bauvorhaben: Galli, via Moscia 6, 66012 Ascona - Umbau Wohnung		Auftraggeber: Andreas Galli, Krähbühlstr., 8044 Zürich		Planverfasser: Blickfang Bad und Raum AG			
Plannummer:	PlanTitel: Ausführungspl	Maßstab: 1 : 20	Plangröße: A3	Projektnummer:	Gezeichnet: Datum: 23.05.2015	Revidiert:	

ANSICHT DUSCHE WC - GAST

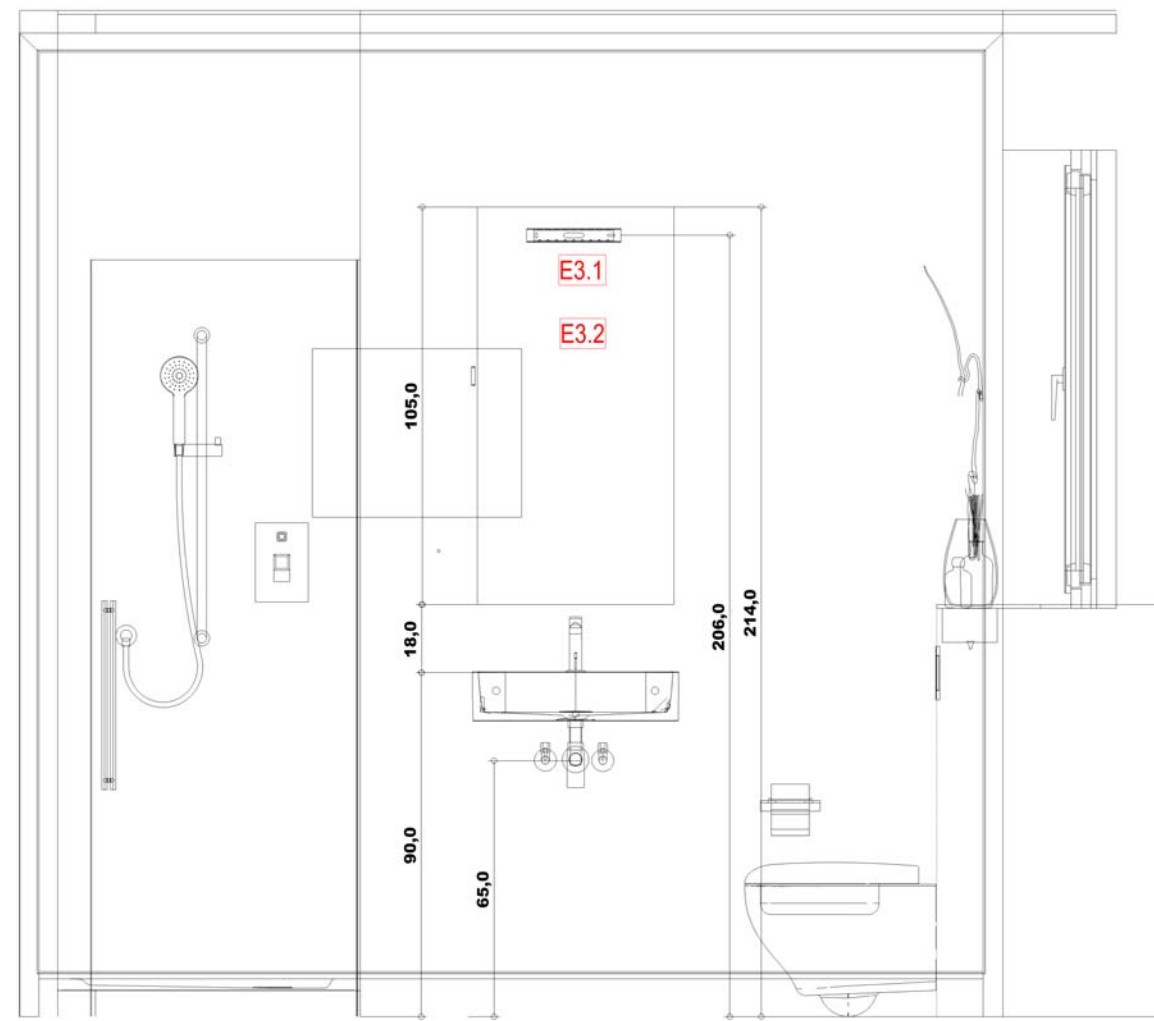

Bauvorhaben: Galli, via Moscia 6, 66012 Ascona - Umbau Wohnung		Auftraggeber: Andreas Galli, Krähbühlstr., 8044 Zürich		Planverfasser: Blickfang Bad und Raum AG Stett				
Plannummer:	PlanTitel: Ausführungspl	Maßstab: 1 : 20	Plangröße: A3	Projektnummer: Gezeichnet:	Datum: 23.05.2015	Revidiert:		

GRUNDRISS DUSCHE WC - GAST

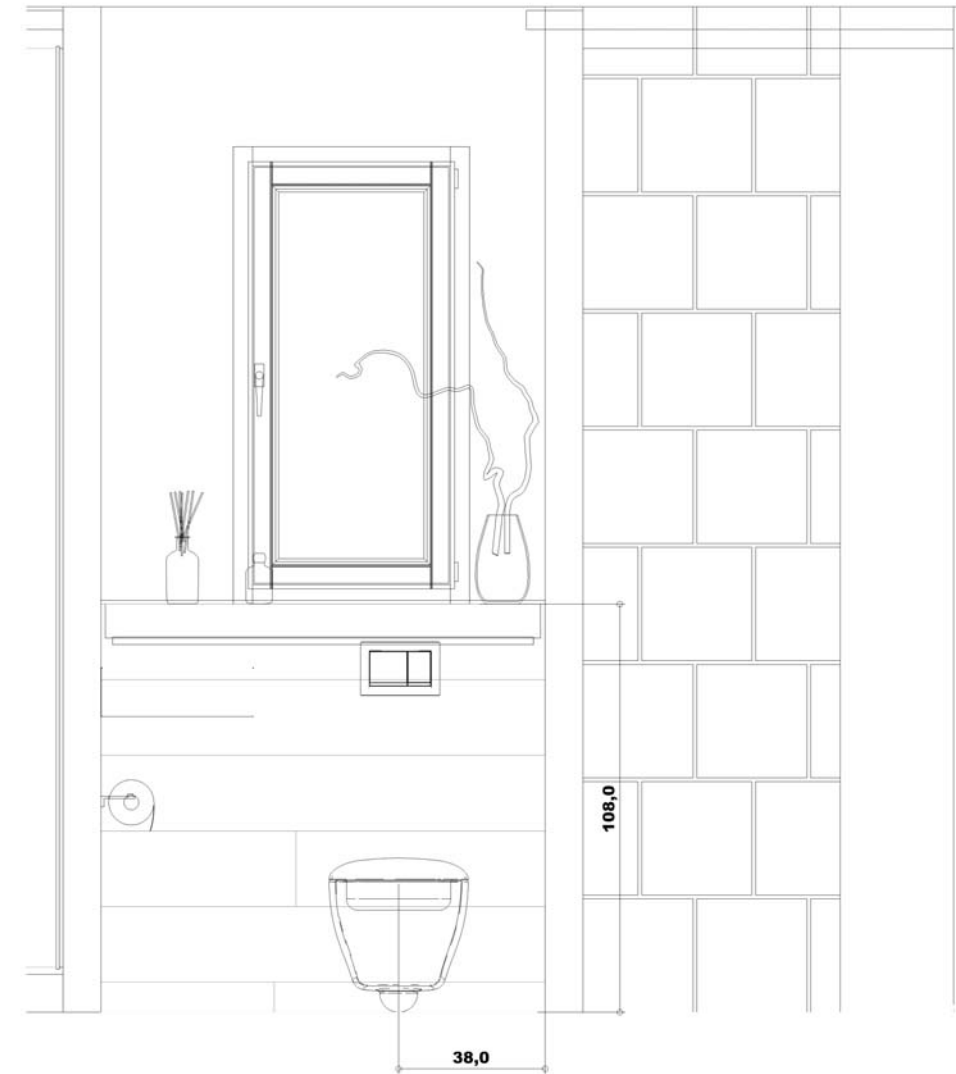
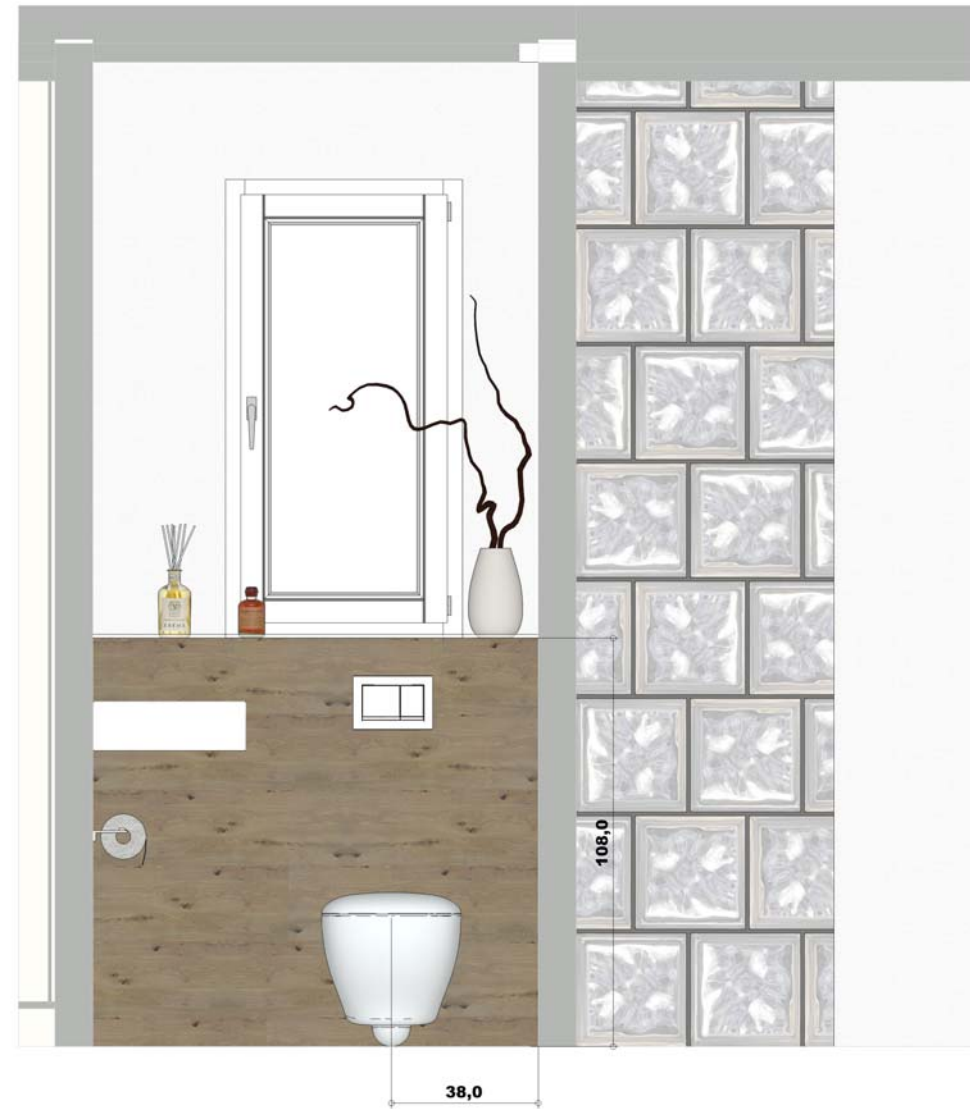

Bauvorhaben: Galli . via Moscia 6, 66012 Ascona - Umbau Wohnung		Auftraggeber: Andreas Galli, Krähbühlstr. , 8044 Zürich		Planverfasser: Blickfang Bad und Raum AG Stett				
Plannummer:	PlanTitel: Ausführungspl	Maßstab: 1 : 20	Plangröße: A3	Projektnummer:	Gezeichnet: 23.05.2015	Datum:	Revidiert:	

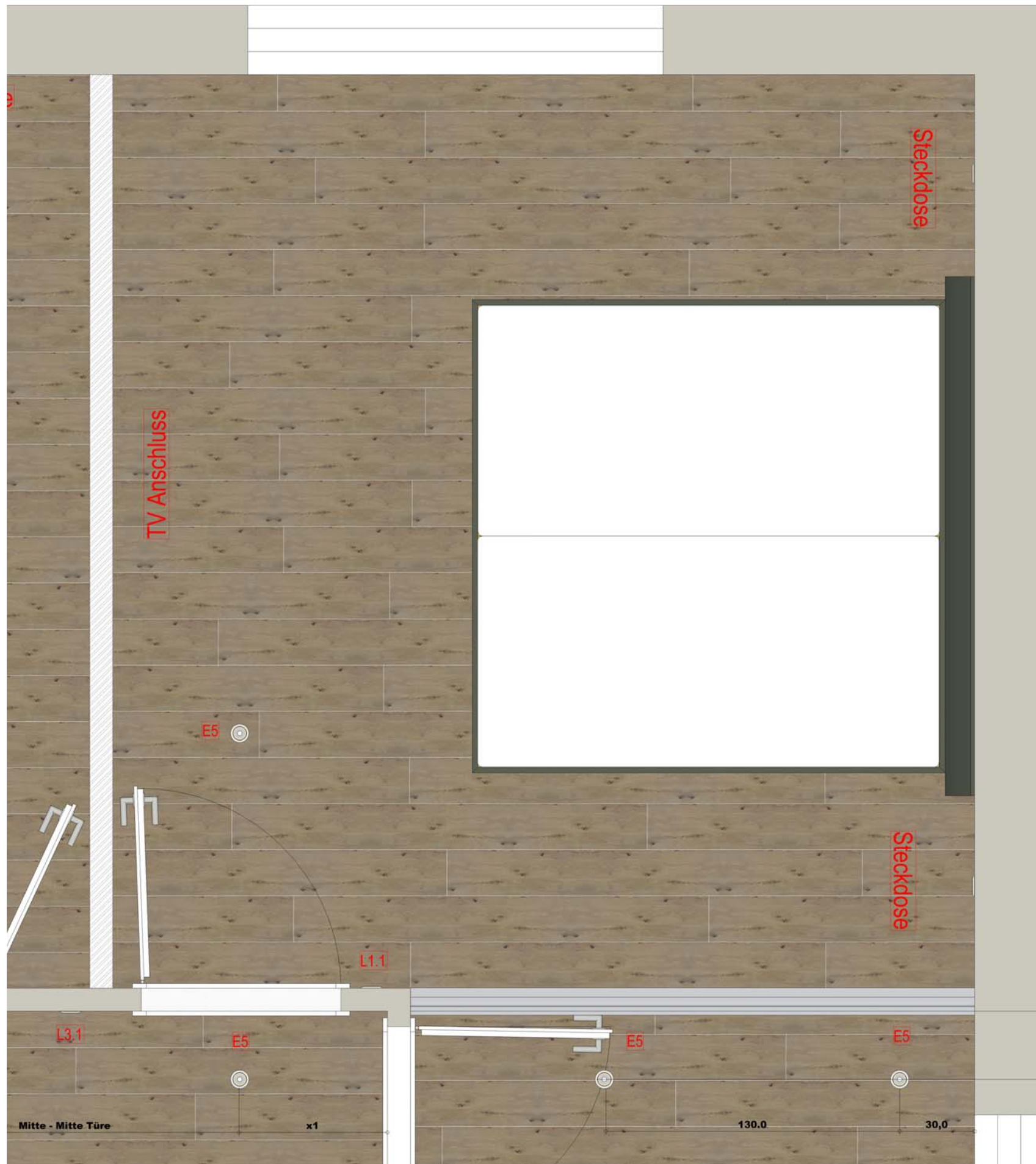

GRUNDRISS MASTER - ROOM

Schiebewand 3 teilig
Raumplus

30,0

130,0

30,0

Bauvorhaben: Galli , via Moscia 6, 66012 Ascona - Umbau Wohnung		Auftraggeber: Andreas Galli, Krähbühlstr. , 8044 Zürich		Planverfasser: Blickfang Bad und Raum AG			
Plannummer:	PlanTitel: Ausführungspl	Maßstab: 1 : 20	Plangröße: A3	Projektnummer:	Gezeichnet: 23.05.2015	Datum:	Revidiert:

2ab

BLICKFANG
BAD & RAUM



GRUNDRISS ANKLEIDE MASTER

Bauvorhaben: Galli, via Moscia 6, 66012 Ascona - Umbau Wohnung		Auftraggeber: Andreas Galli, Krähbühlstr., 8044 Zürich		Planverfasser: Blickfang Bad und Raum AG Stett			
Plannummer:	PlanTitel: Ausführungspl	Maßstab: 1 : 20	Plangröße: A3	Projektnummer:	Gezeichnet: 23.05.2015	Revidiert:	

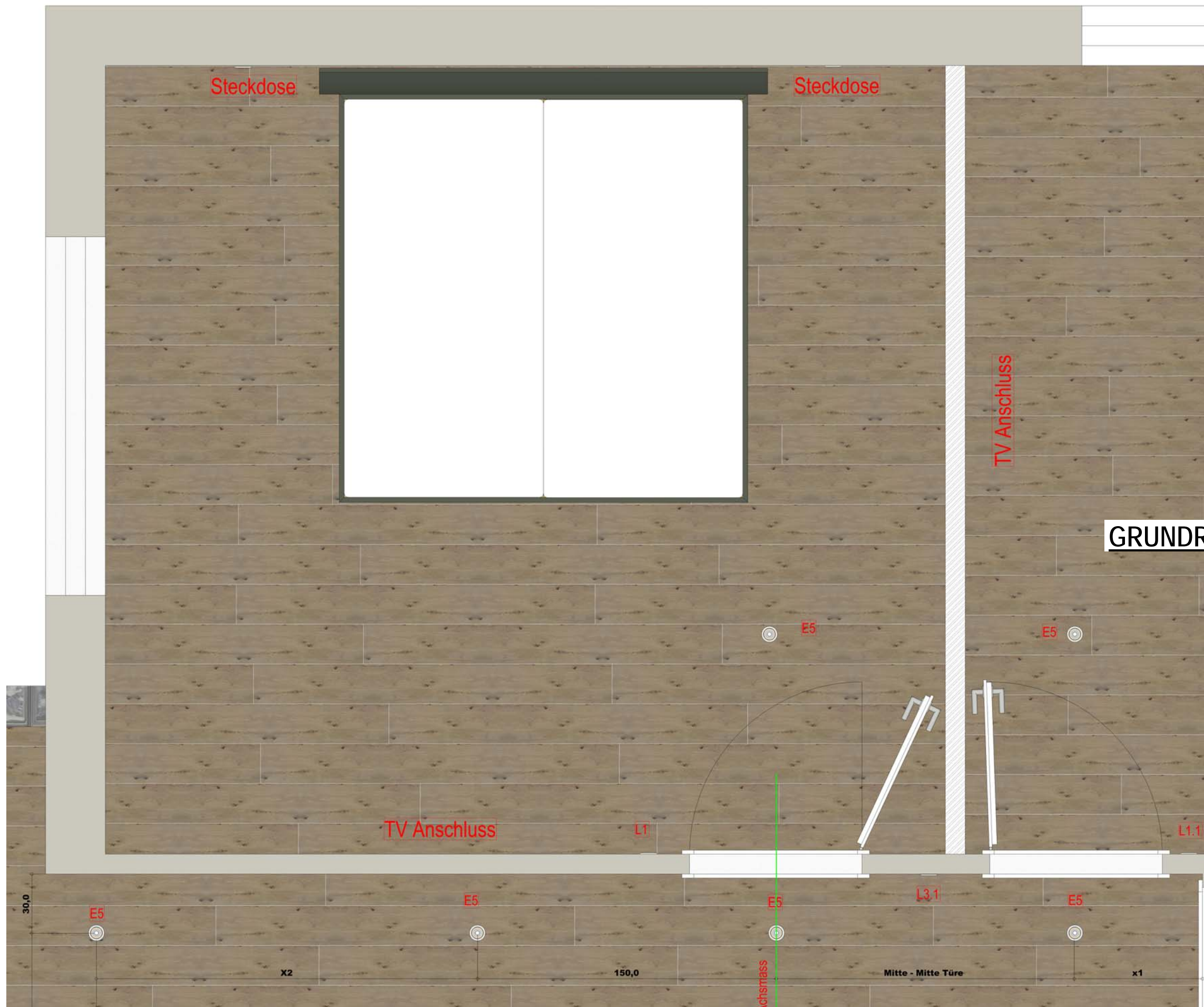

GRUNDRISS ZIMMER - GAST

Bauvorhaben: Galli, via Moscia 6, 66012 Ascona - Umbau Wohnung		Auftraggeber: Andreas Galli, Krähbühlstr., 8044 Zürich		Planverfasser: Blickfang Bad und Raum AG Stettin			
Plannummer:	PlanTitel: Ausführungspl	Maßstab: 1 : 20	Plangröße: A3	Projektnummer:	Gezeichnet: 23.05.2015	Datum:	Revidiert:

GRUNDRISS GANG - ZIMMER



Bauvorhaben: Galli . via Moscia 6, 66012 Ascona - Umbau Wohnung		Auftraggeber: Andreas Galli, Krähbühlstr. , 8044 Zürich		Planverfasser: Blickfang Bad und Raum AG			
Plannummer:	PlanTitel: Ausführungspl	Maßstab: 1 : 20	Plangröße: A3	Projektnummer:	Gezeichnet: 23.05.2015	Datum:	Revidiert:



GRUNDRISS - GANG / EINGANG

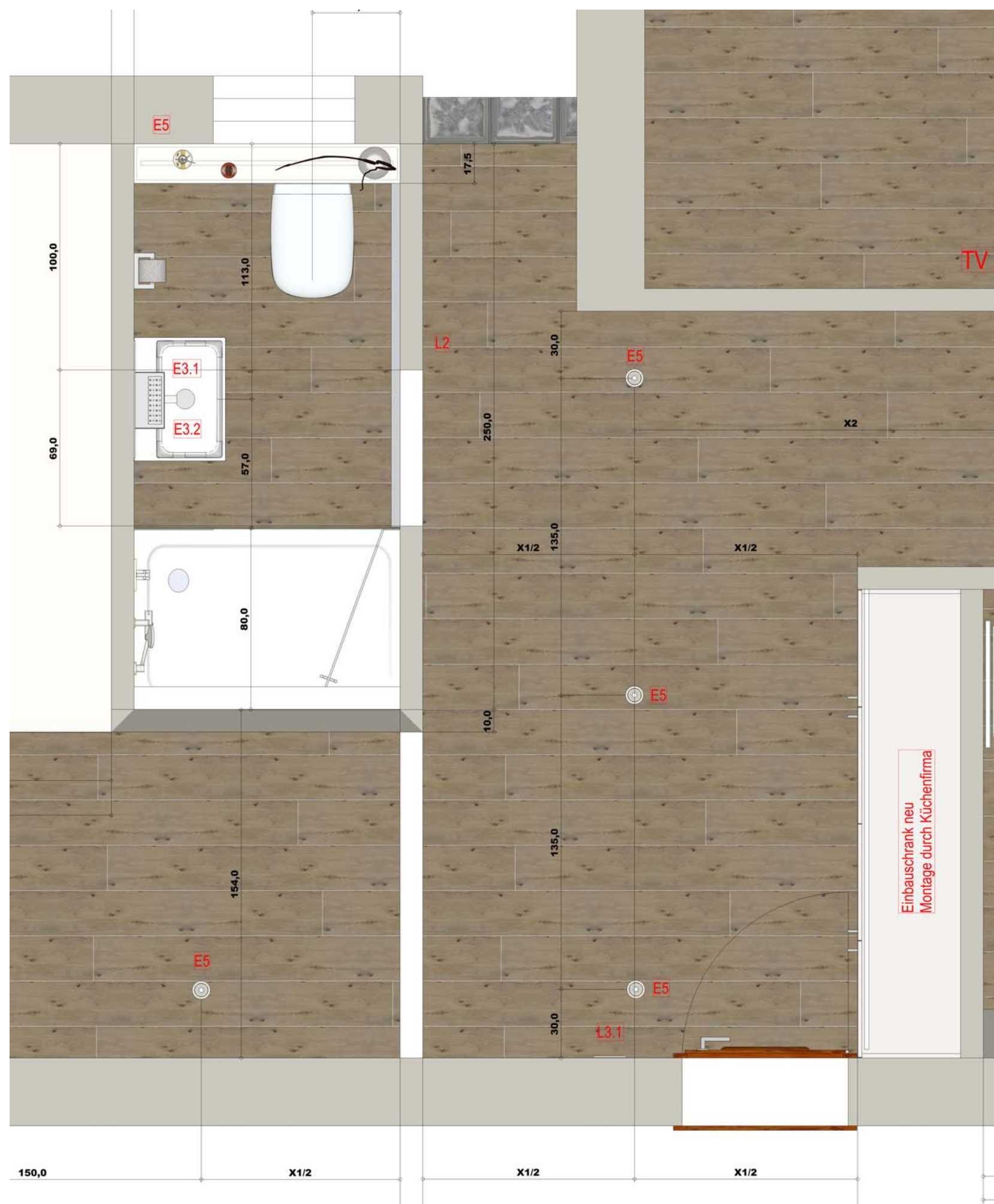

Bauvorhaben: Galli, via Moscia 6, 66012 Ascona - Umbau Wohnung		Auftraggeber: Andreas Galli, Krähbühlstr., 8044 Zürich		Planverfasser: Blickfang Bad und Raum AG			
Plannummer:	PlanTitel: Ausführungspl	Maßstab: 1 : 20	Plangröße: A3	Projektnummer:	Gezeichnet: 23.05.2015	Revidiert:	

GRUNDRISS - WOHNEN / KÜCHE



Bauvorhaben: Galli . via Moscia 6, 66012 Ascona - Umbau Wohnung		Auftraggeber: Andreas Galli, Krähbühlstr. , 8044 Zürich		Planverfasser: Blickfang Bad und Raum AG			
Plannummer:	PlanTitel: Ausführungspl	Maßstab: 1 : 20	Plangröße: A3	Projektnummer: Gezeichnet:	Datum: 23.05.2015	Revidiert:	

GRUNDRISS - WOHNEN

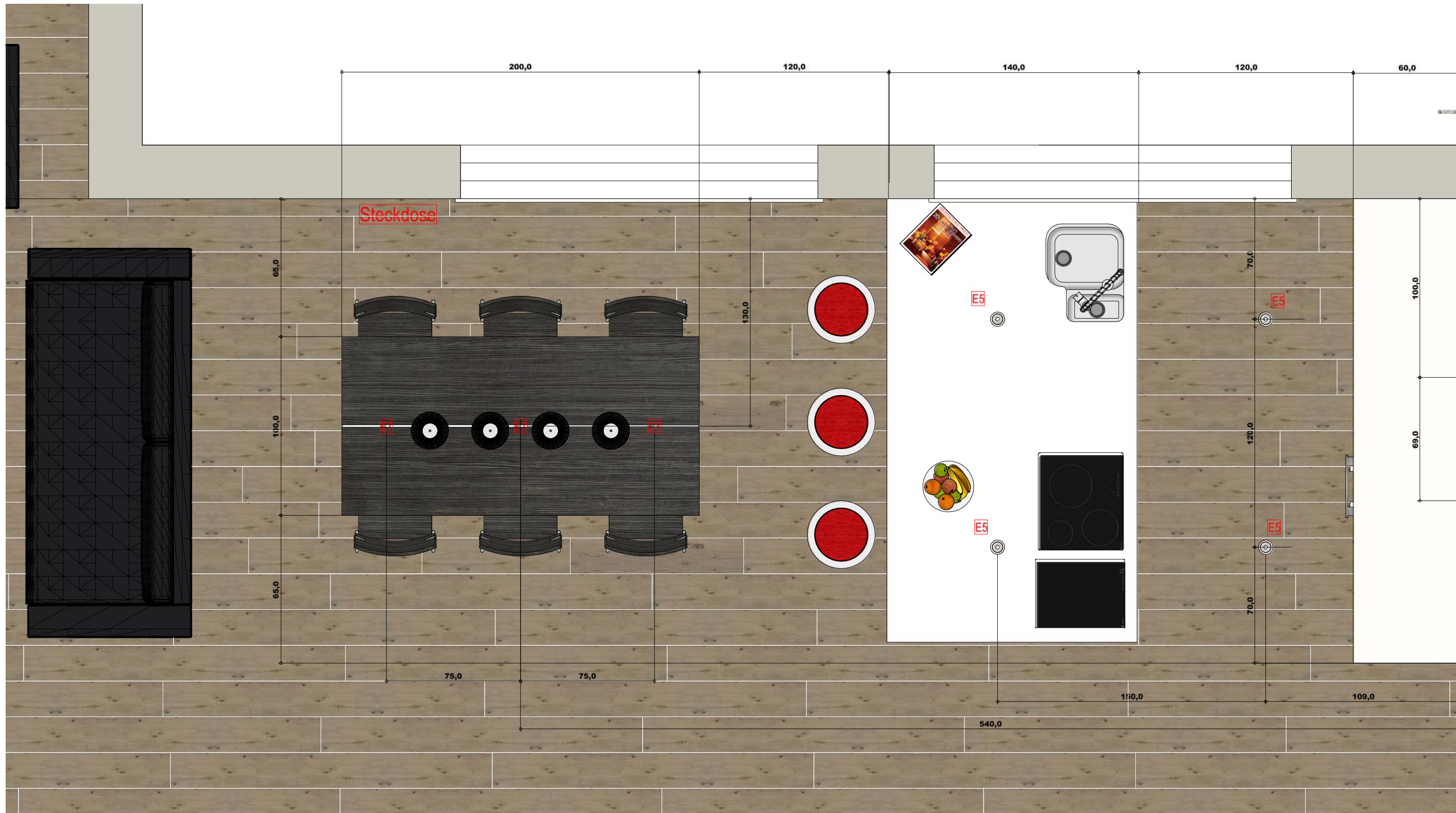

Bauvorhaben: Galli, via Moscia 6, 66012 Ascona - Umbau Wohnung		Auftraggeber: Andreas Galli, Krähbühlstr., 8044 Zürich		Planverfasser: Blickfang Bad und Raum AG			
Plannummer: Ausführungspl	PlanTitel: Ausführungspl	Maßstab: 1 : 20	Plangröße: A3	Projektnummer: Gezeichnet:	Datum: 23.05.2015	Revidiert:	



GRUNDRISS - WOHNEN

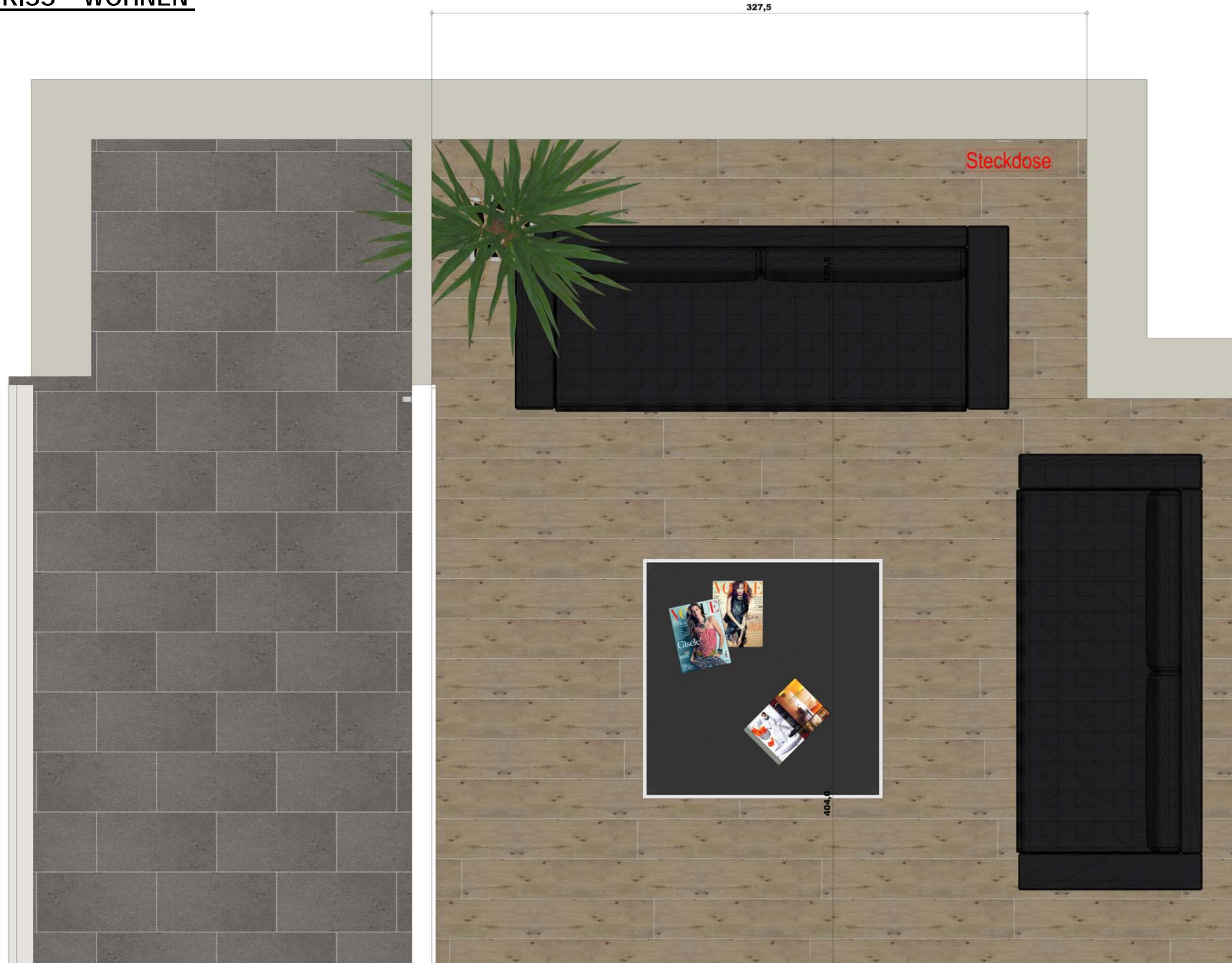

Bauvorhaben: Galli . via Moscia 6, 66012 Ascona - Umbau Wohnung		Auftraggeber: Andreas Galli, Krähbühlstr. , 8044 Zürich		Planverfasser: Blickfang Bad und Raum AG St. Gallen				
Plannummer:	PlanTitel: Ausführungspl	Maßstab: 1 : 20	Plangröße: A3	Projektnummer:	Gezeichnet: 23.05.2015	Datum:	Revidiert:	

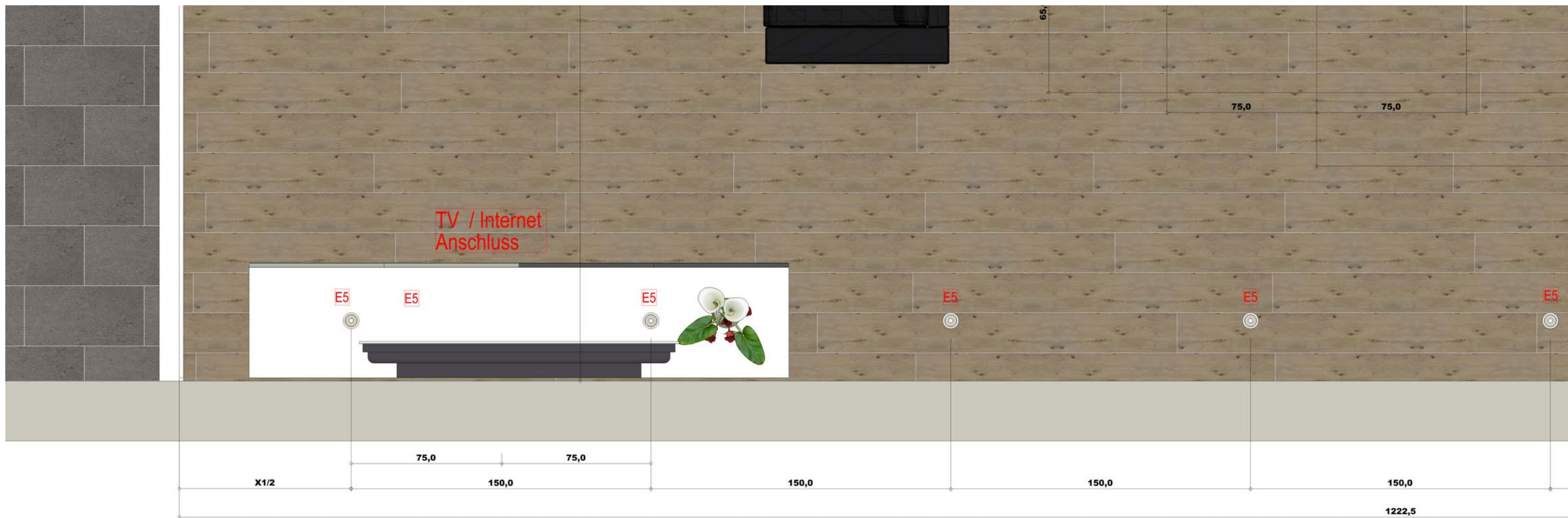

GRUNDRISS - WOHNEN

Bauvorhaben: Galli . via Moscia 6, 66012 Ascona - Umbau Wohnung		Auftraggeber: Andreas Galli, Krähbühlstr. , 8044 Zürich		Planverfasser: Blickfang Bad und Raum AG Stett			
Plannummer:	PlanTitel: Ausführungspl	Maßstab: 1 : 20	Plangröße: A3	Projektnummer: Gezeichnet:	Datum: 23.05.2015	Revidiert:	

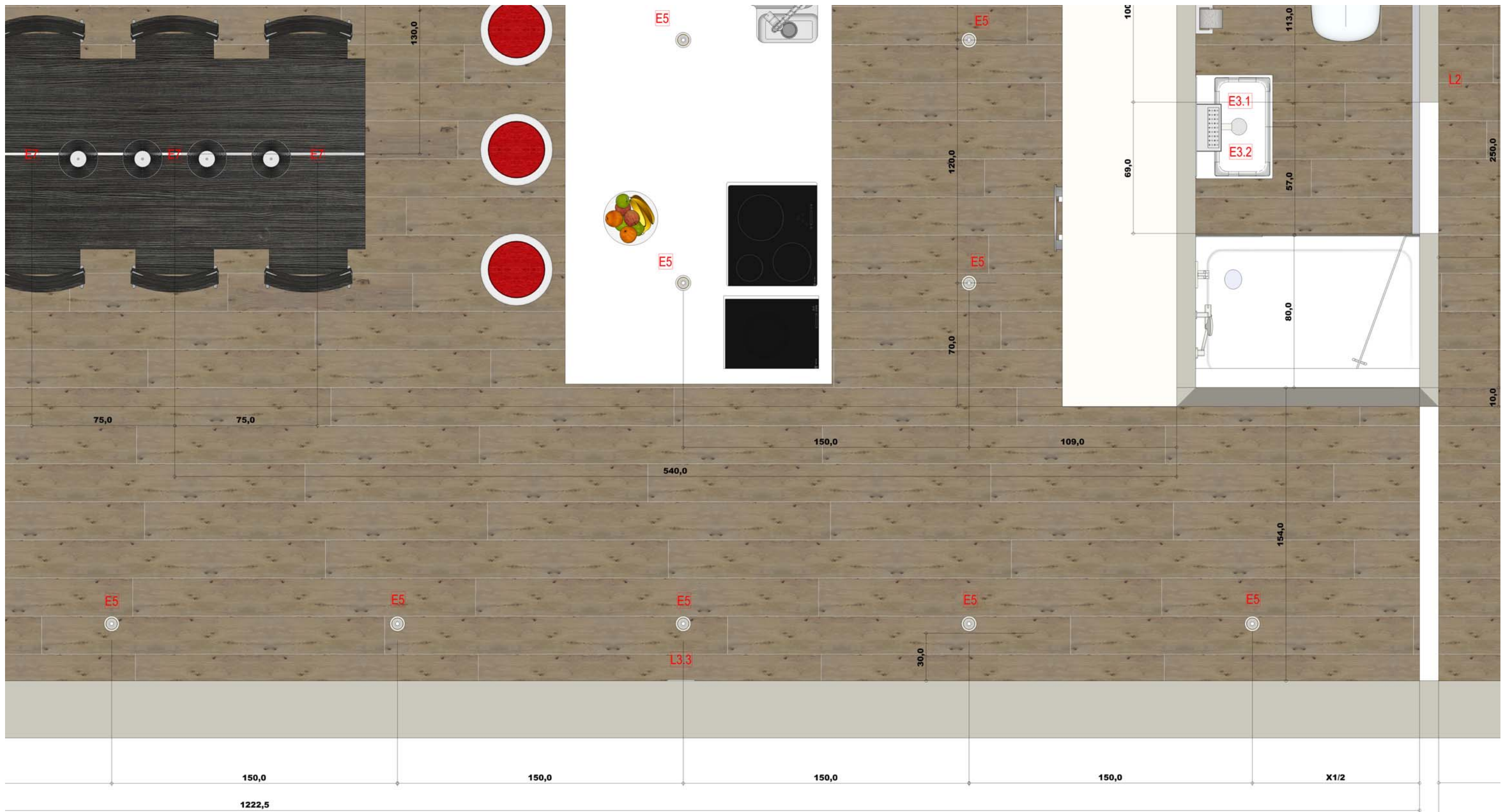

GRUNDRISS - WOHNEN

Bauvorhaben: Galli . via Moscia 6, 66012 Ascona - Umbau Wohnung		Auftraggeber: Andreas Galli, Krähbühlstr. , 8044 Zürich		Planverfasser: Blickfang Bad und Raum AG Stett			
Plannummer:	PlanTitel: Ausführungspl	Maßstab: 1 : 20	Plangröße: A3	Projektnummer: Gezeichnet:	Datum: 23.05.2015	Revidiert:	

dbb

BLICKFANG
BAD & RAUM