

STWEG Überbauung Geissäcker

2 Zimmer-Wohnung Morgenweg 15 8404 Winterthur

NUTZFLÄCHEN

Eltern	4.16 x 3.68	15.31	HNF	53.28
Wohnen	4.10 x 4.90	20.09		
Küche	2.40 x 3.25	7.80		
Gang	1.84 x 2.89	5.32		
	1.14 x 0.56	0.64		
	1.25 x 0.56	0.70		
(Nischen)	6.50 x 0.15	1.00)		
Balkon	2.80 x 4.64	12.99	ANF	12.99
Waschküche	3.04 x 2.44	7.42	NNF	15.60
Keller	3.17 x 2.60	8.24		

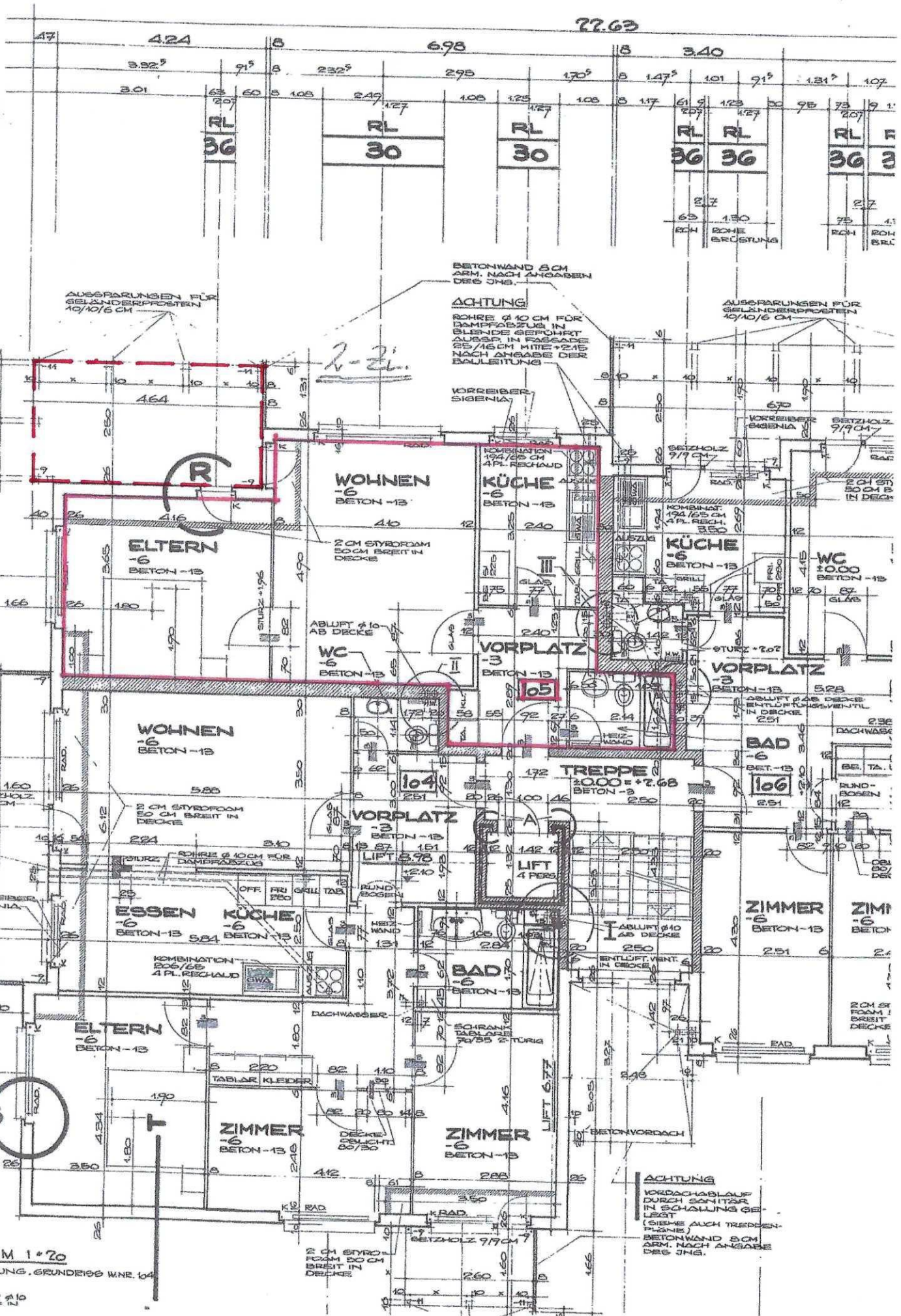

DETAIL II M 1:20  
WC - ENTLÜFTUNG, GRUNDRISS W.NR. 04

ABLÜFTROHE Ø 10  
WIT AB DECKE IN

**ACHTUNG**  
VORDACHABLAUF  
DURCH SANITÄR  
IN SCHALLUNG GE-  
LEGT  
(SIEHE AUCH TREPPEN-  
PLANE)  
BETONWAND 8 CM  
ARM. NACH ANGABE  
DES JHS.

BETONWAND 8 CM  
ARM. NACH ANGABEN  
DES JHS.

**ACHTUNG**  
ROHRE Ø 10 CM FÜR  
DAMPFABZUG IN  
BLENDER GEFÜHRT  
AUSSP. IN FASSADE  
25/16 CM MITTE +2.15  
NACH ANGABE DER  
BAULEITUNG

AUSGERÄUMEN FÜR  
GELÄNDERPOSTEN  
10/10/6 CM

AUSGERÄUMEN FÜR  
GELÄNDERPOSTEN  
10/10/6 CM

VORREIBER  
SISENIA

VORREIBER  
SISENIA

**WOHNEN**  
-6  
BETON -13

**KÜCHE**  
-6  
BETON -13

**KÜCHE**  
-6  
BETON -13

**ELTERN**  
-6  
BETON -13

**WC**  
-6  
BETON -13

**VORPLATZ**  
-3  
BETON -13

**VORPLATZ**  
-3  
BETON -13

**WOHNEN**  
-6  
BETON -13

**TREPPE**  
30.00 ± 2.68  
BETON -3

**BAD**  
-6  
BETON -13

**VORPLATZ**  
-3  
BETON -13

**ESSEN**  
-6  
BETON -13

**KÜCHE**  
-6  
BETON -13

**BAD**  
-6  
BETON -13

**ZIMMER**  
-6  
BETON -13

**ZIMM**  
-6  
BETON -13

**ELTERN**  
-6  
BETON -13

**ZIMMER**  
-6  
BETON -13

**ZIMMER**  
-6  
BETON -13

2 CM STYROL  
FOAM 50 CM  
BREIT IN  
DECKE

BETONVORDACH

2 CM STYROL  
FOAM 50 CM  
BREIT IN  
DECKE

KELLERLÜFTUNG  
 57 78/75 CM  
 DECKE

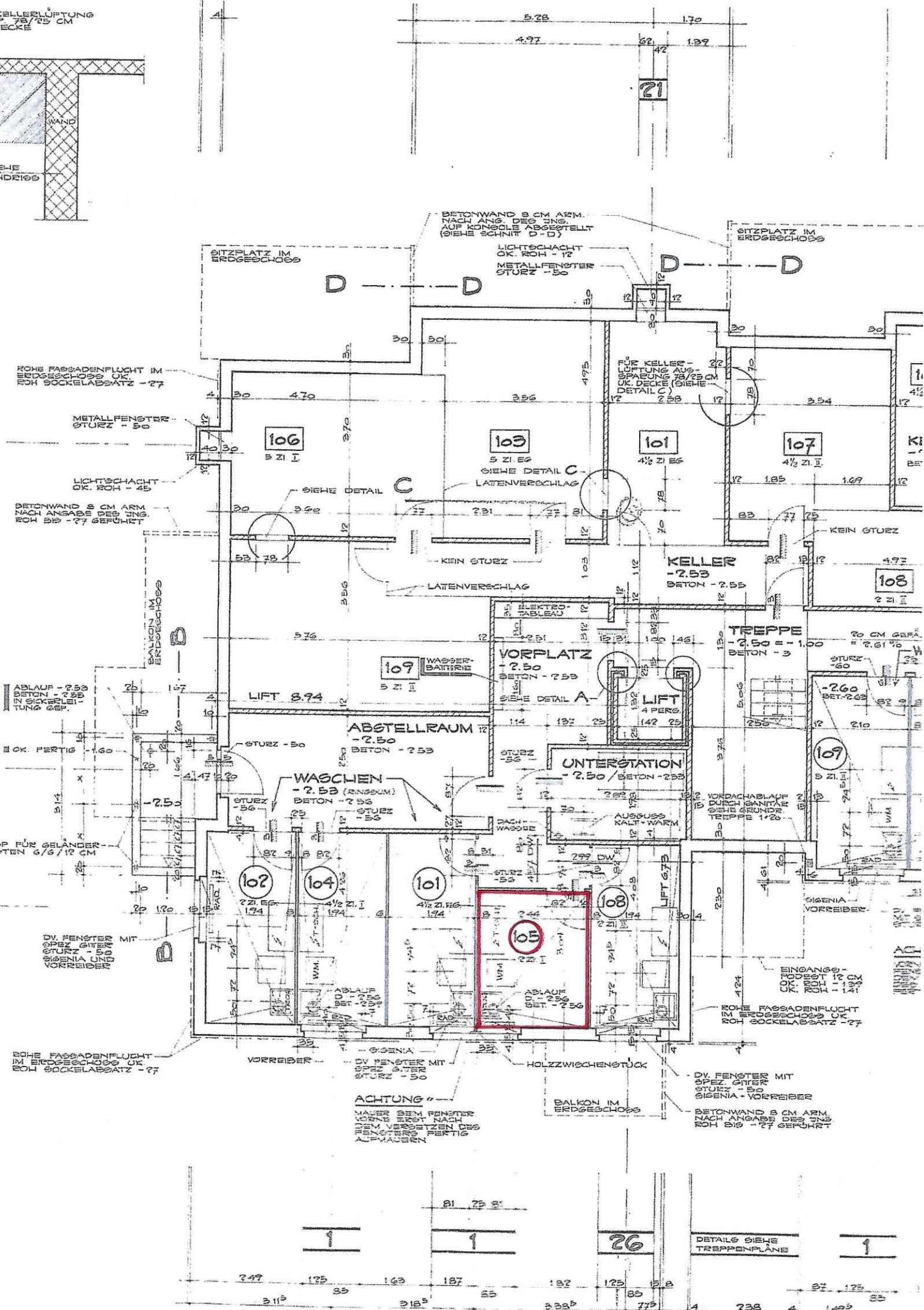
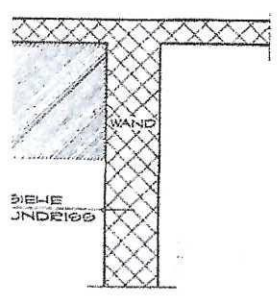

BETONWAND 8 CM ARM.  
 NACH ANG. DES JNG.  
 AUF KONSOLE ABGESTELLT  
 (SIEHE SCHNITT D-D)

LICHTSCHACHT  
 OK. ROH - 12  
 METALLFENSTER  
 STURZ - 50

SITZPLATZ IM  
 ERDGESCHOSS

ROHE FASSADENFLUCHT IM  
 ERDGESCHOSS OK.  
 ROH SOCKELANSATZ - 27

METALLFENSTER  
 STURZ - 50

LICHTSCHACHT  
 OK. ROH - 45

BETONWAND 8 CM ARM.  
 NACH ANGABE DES JNG.  
 ROH B/B - 27 GERÜHRT

FÜR KELLER -  
 LÜFTUNG AUS-  
 SPÄNDUNG 78/75 CM  
 OK. DECKE (SIEHE  
 DETAIL C)

106  
 5 ZI I

109  
 5 ZI EG  
 SIEHE DETAIL C  
 LATENVERCHLAG

101  
 4 1/2 ZI EG

107  
 4 1/2 ZI II

KELLER  
 - 2.50  
 BETON - 2.50

108  
 2 ZI II

TREPPE  
 - 2.50 II - 1.00  
 BETON - 3

109  
 5 ZI II  
 WASSER-  
 BATHSIE

VORPLATZ  
 - 2.50  
 BETON - 2.50

LIFT 8.94

ABSTELLRAUM  
 - 2.50  
 BETON - 2.50

UNTERSTATION  
 - 2.50 / BETON - 2.33

260  
 BET. 260

WASCHEN  
 - 2.50 (RINGSUM)  
 BETON - 2.50

102  
 2 ZI EG  
 1.74

104  
 4 1/2 ZI I  
 1.74

101  
 4 1/2 ZI EG  
 1.74

105  
 2 ZI II

108  
 2 ZI II  
 1.74

109  
 5 ZI II

ABLAUF - 2.50  
 IN SICKERLEI-  
 TUNG GEB.

OK. FERTIG

50P FÜR GELÄNDER-  
 ÜSTEN 6/6/12 CM

DV. FENSTER  
 SPEZ. GITTER  
 STURZ - 50  
 SIGENIA UND  
 VORREIBER

ROHE FASSADENFLUCHT  
 IM ERDGESCHOSS OK  
 ROH SOCKELANSATZ - 27

DV. FENSTER MIT  
 SPEZ. GITTER  
 STURZ - 50  
 SIGENIA + VORREIBER

ACHTUNG  
 MAUER BEIM FENSTER  
 VORNE BRUCH NACH  
 DEM VERSETZEN DES  
 FENSTERS FERTIG  
 ALF MAUBEN

BALKON IM  
 ERDGESCHOSS

DV. FENSTER MIT  
 SPEZ. GITTER  
 STURZ - 50  
 SIGENIA + VORREIBER

BETONWAND 8 CM ARM.  
 NACH ANGABE DES JNG.  
 ROH B/B - 27 GERÜHRT

DETAILS SIEHE  
 TREPPENPLANE

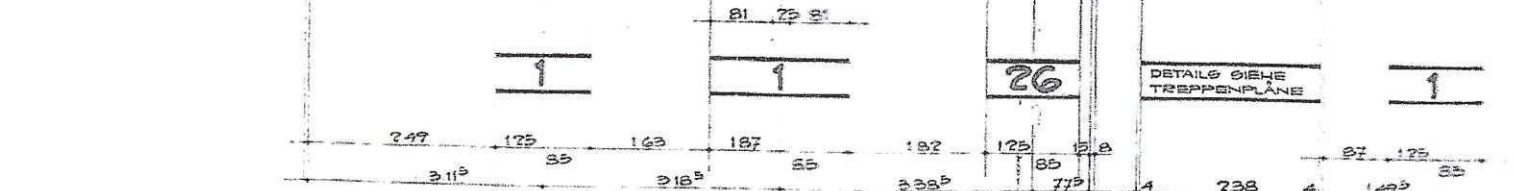

KONSOLLE NACH ANG. DES JNG.

WAND 8 CM ARM. NACH ANG. DES JNG. KONSOLLE ABGESTELLT (S. SCHNITT D-D)

LICHTSCHACHT OK. ROH - 12 METALLFENSTER STURZ - 50

SITZPLATZ IM ERDGESCHOSS

ROHE FASSADENFLÜCH IM ERDGESCHOSS OK. SOCKELABSATZ - 27

LICHTSCH. OK. ROH METALLFENSTER STURZ - 50

DURCHGANG SIEHE OF

DURCHGANG - 2.70 BETON - 2.72

WICHTIG # 2. KOMP. KITTFÜßE BEIDSEITIG

ROHE FASSADENFLÜCH IM ERDGESCHOSS OK. SOCKELABSATZ

DV. FENSTER MIT SPEZ. GITTER STURZ - 50 SIGENIA + VORREIDER

BETONWAND 8 CM ARM. NACH ANGABE DES JNG. ROH BIS - 27 GEFÜHRT

ACHTUNG # VORNE MAUER BEIM FENSTER ERST NACH DEM VERSETZEN DES FENSTERS BERTIG AUFMAUERN

DV. FENSTER MIT SPEZ. GITTER STURZ - 50 SIGENIA + VORREIDER  
BETONWAND 8 CM ARM. NACH ANGABE DES JNG. ROH BIS - 27 GEFÜHRT

SCH KELLE

KRON BIS UNTER GEFÜ

AUF ALLE TRITTE 2 CM ZEMENT

