

EINGANGSWAHL AM HOFSTETTENWEG IN SELLENBÜREN

GRUNDRISS ERDGESCHOSS			M. 1:20
PL. NR. 4	FR. 08/84	DAT. 20.3.78	GEZ. UH
BEZUG	R. SCHWAB DIBBELMANNSTR. 22 8032 ZÜRICH	ARCHITECT H. J. KELLER AG SCHWABENSTR. 14 8032 ZÜRICH	NEU 20.3.78

EG - 003 - STAKO M.U.M.

ALLE MASSF. SIND RECHNASS. UND SIND VON UNTERSCHIEDL. ZU KONSTRUKTIONEN NICHT ANZU NEHMEN.

TÜRDOSEN VERSTÄRKT SICH. AUS DR. FERTIGER BOCKEN BEI UNMOGEL. STANZ.

BRÜCKEN
GWS

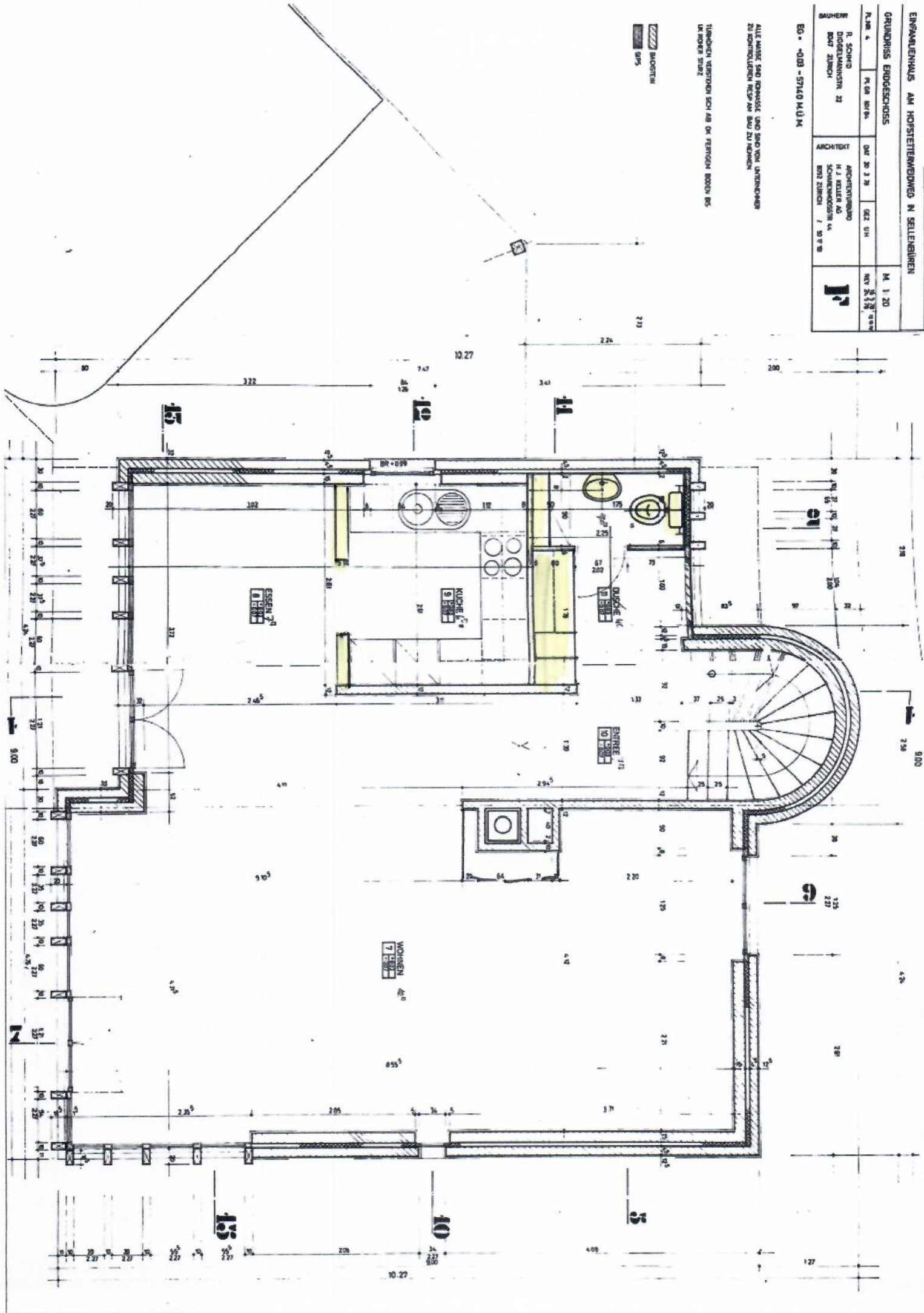

ERBAUFSTADIUM AM NORTWESTENWENDE IN SELDENBURG
N. 1.22

GRUNDRISS OBERSCHICKE
PLATEAU 1
PLAN 1/80
MASSSTAB 1:50
ZUSÄTZLICHE
ANMERKUNGEN
S. 1.22
SCHÄRFBILD

BO - 000 - 501.00 KL.14

DIESER PLAN BEZEICHNET DAS GELÄNDEINNE
DURCHGEHENS NACH DEN ANZEIGEN
DIE NACHTRÄGLICH IN DEN GRUNDRISS EINGETRAGEN
SIND

ZEICHNUNG

