

Objekt-Nr. 80.0000.86

Objekt : Mehrfamilienhaus Stettbachstrasse 12, 8702 Zollikon
Bewirtschaftung : HEV Zürich, David Bachmann, Albisstrasse 28, Postfach, 8038 Zürich

± 0.00 = Fertig Boden EG / Praxis Haus 12 = 495.95 m ü. M.



Bestandesplan Vermietungsplan
Grundriss Erdgeschoss / Malerwerkstatt

PL.NR.	102	Datum:	27.05.2024	Rev.	04.03.2026
MST:	1:100	Gezeichnet:	cka	Rev.	
		Pl.Gr.	DIN A3	Rev.	

HAUSEIGENTUMERVERBAND ZUERICH ○ VERWALTUNG ○ ALBISSTRASSE 28 ○ POSTFACH ○ 8038 ZUERICH ○ TEL +41 44 487 17 00 ○ E-MAIL info@hev-zuerich.ch

MASSBALKEN MST. 1:100 NORDPFEIL



LEGENDE:

- BESTEHEND
- MIETFLÄCHE WERKSTATT

MASSE UND KOTEN

Die Masse sind von alten Plänen übernommen, daher keine Gewähr auf Richtigkeit. Die Masse sind vom Unternehmer am Bau zu prüfen. Die Massaufnahme erfolgt auf eigene Verantwortung des Unternehmers. Bei Unklarheiten oder Massdifferenzen ist umgehend die Bauleitung zu kontaktieren. Wo nichts anderes vermerkt ist, sind alle Masse = Rohmasse. Türhöhen verstehen sich ab OK. Schwelle oder ab OK. fertig höherem Boden bis UK. rohem Sturz. Fensterlichtmasse von OK. fertig Brüstung bis UK. fertig Sturz. Brüstungshöhen von OK. fertig Boden bis UK. rohe Brüstung. Alle Aussparungen (Sanitär, Heizung, Bauingenieur etc.) siehe Spezialpläne.

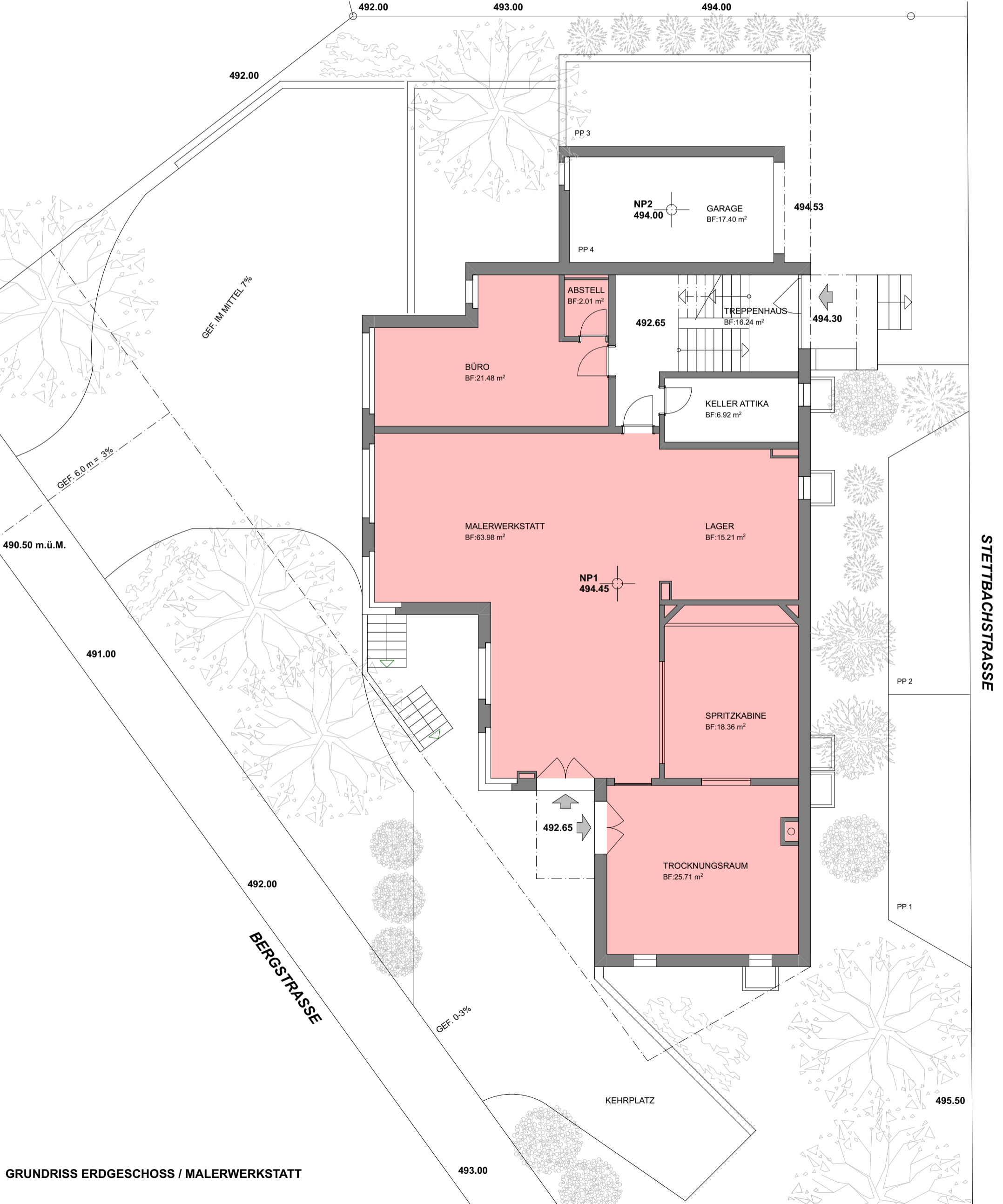

GRUNDRISS ERDGESCHOSS / MALERWERKSTATT

Objekt-Nr. 80.0000.86

Objekt : Mehrfamilienhaus Stettbachstrasse 12, 8702 Zollikon
Bewirtschaftung : HEV Zürich, David Bachmann, Albisstrasse 28, Postfach, 8038 Zürich

± 0.00 = Fertig Boden EG / Praxis Haus 12 = 495.95 m ü. M.



Bestandesplan Vermietungsplan
Grundriss Untergeschoss / Keller

PL.NR.	101	Datum:	21.03.2024	Rev.	04.03.2026
MST:	1:100	Gezeichnet:	cka	Rev.	
		Pl.Gr.	DIN A3	Rev.	

HAUSEIGENTUMERVERBAND ZUERICH ○ VERWALTUNG ○ ALBISSTRASSE 28 ○ POSTFACH ○ 8038 ZUERICH ○ TEL +41 44 487 17 00 ○ E-MAIL info@hev-zuerich.ch

MASSBALKEN MST. 1:100 NORDPFEIL



LEGENDE:

- BESTEHEND
- MIETFLÄCHE WERKSTATT

MASSE UND KOTEN

Die Masse sind von alten Plänen übernommen, daher keine Gewähr auf Richtigkeit. Die Masse sind vom Unternehmer am Bau zu prüfen. Die Massaufnahme erfolgt auf eigene Verantwortung des Unternehmers. Bei Unklarheiten oder Massdifferenzen ist umgehend die Bauleitung zu kontaktieren. Wo nichts anderes vermerkt ist, sind alle Masse = Rohmasse. Türhöhen verstehen sich ab OK. Schwelle oder ab OK. fertig höherem Boden bis UK. rohem Sturz. Fensterlichtmasse von OK. fertig Brüstung bis UK. fertig Sturz. Brüstungshöhen von OK. fertig Boden bis UK. rohe Brüstung. Alle Aussparungen (Sanitär, Heizung, Bauingenieur etc.) siehe Spezialpläne.

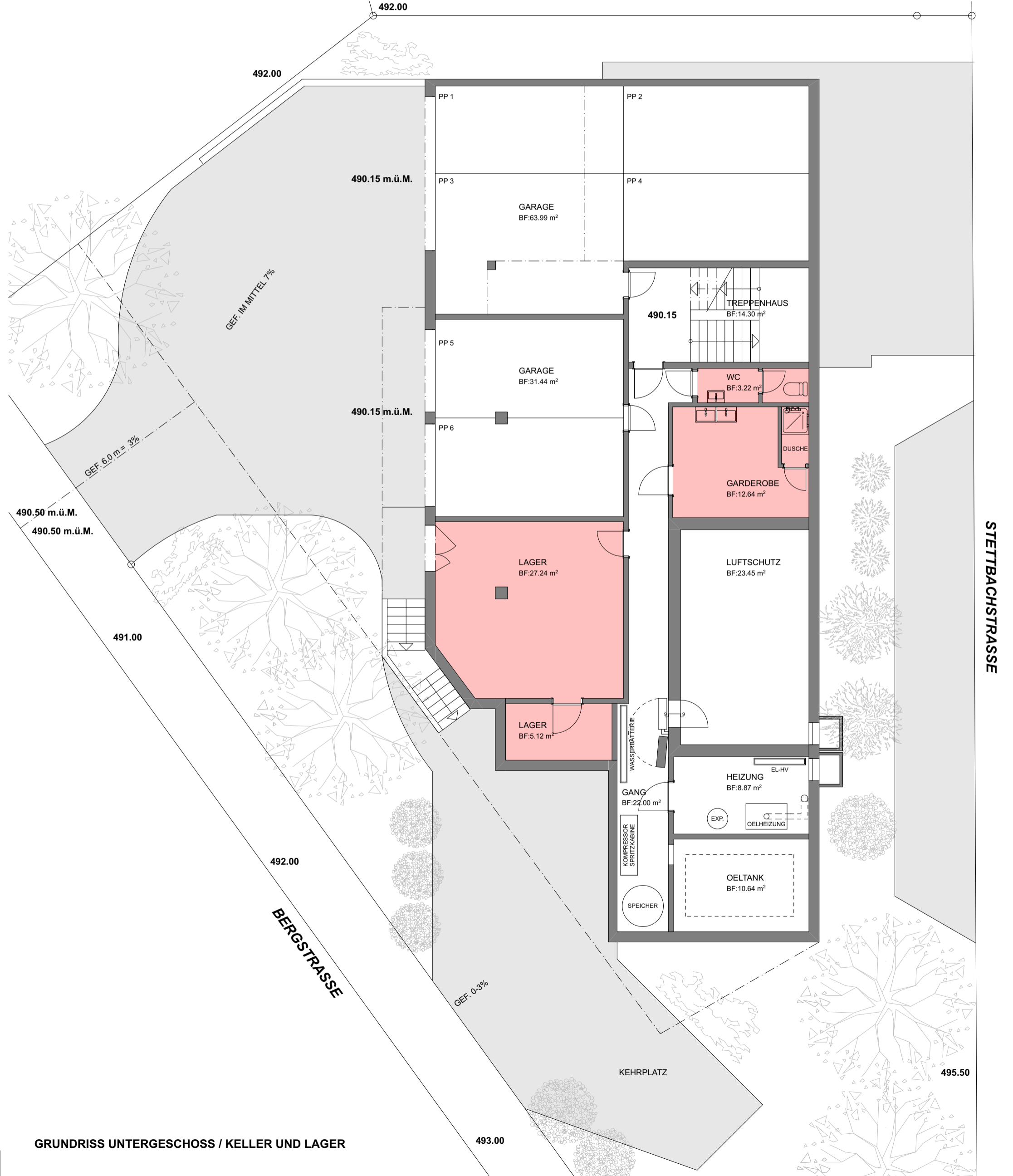

GRUNDRISS UNTERGESCHOSS / KELLER UND LAGER

STETTACHSTRASSE