Bauvorhaben

Home of SEHAG - Dielsdorf

Planinformation	Bauherrenschaft	Gesamtprojektleitung
Übergangsnutzung **GB1 / Hauptgebäude**	stefan eberhard Stefan Eberhard AG Hardturmstrasse 2 8004 Zürich www.stefaneberhard.ch	Tantanini + Partner Tantanini & Partner Feldstrasse 80 8180 Bülach www.tantanini.com
Mietflächen EG / Grundriss 1:200	Gezeichnet: Zahner / T&P Kontrolliert: Tantanini / T&P	Datum: 31.01.2024 / v1.0 Plan Nr: ALG_UGN.02

Planrevisionen

Version	Datum	Bemerkung
v1.0	31.01.2024	Ersetzt alle vorgängigen Pläne (neuer Bauzustand)

Oberflächen

Legende
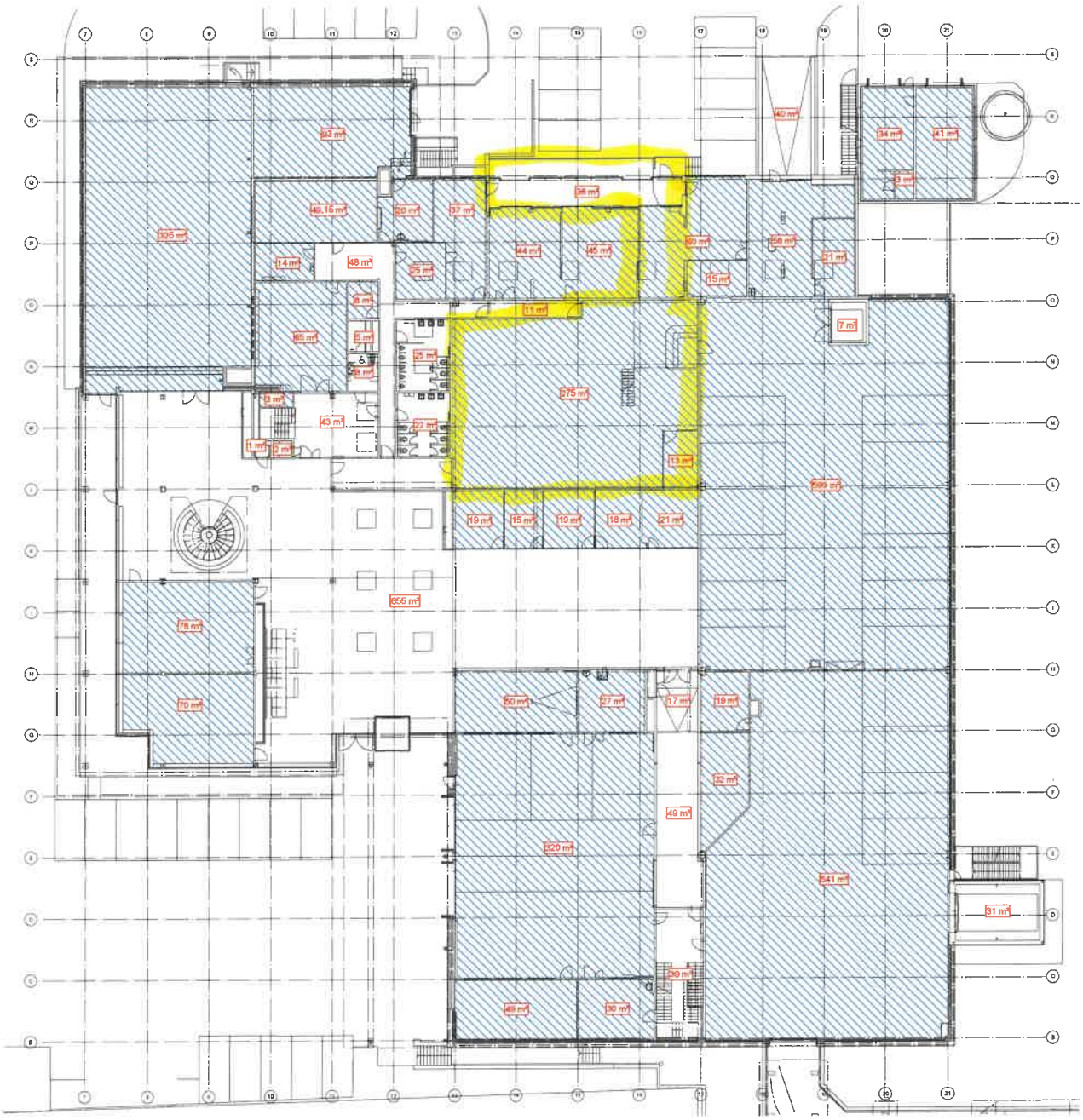
Mietflächen