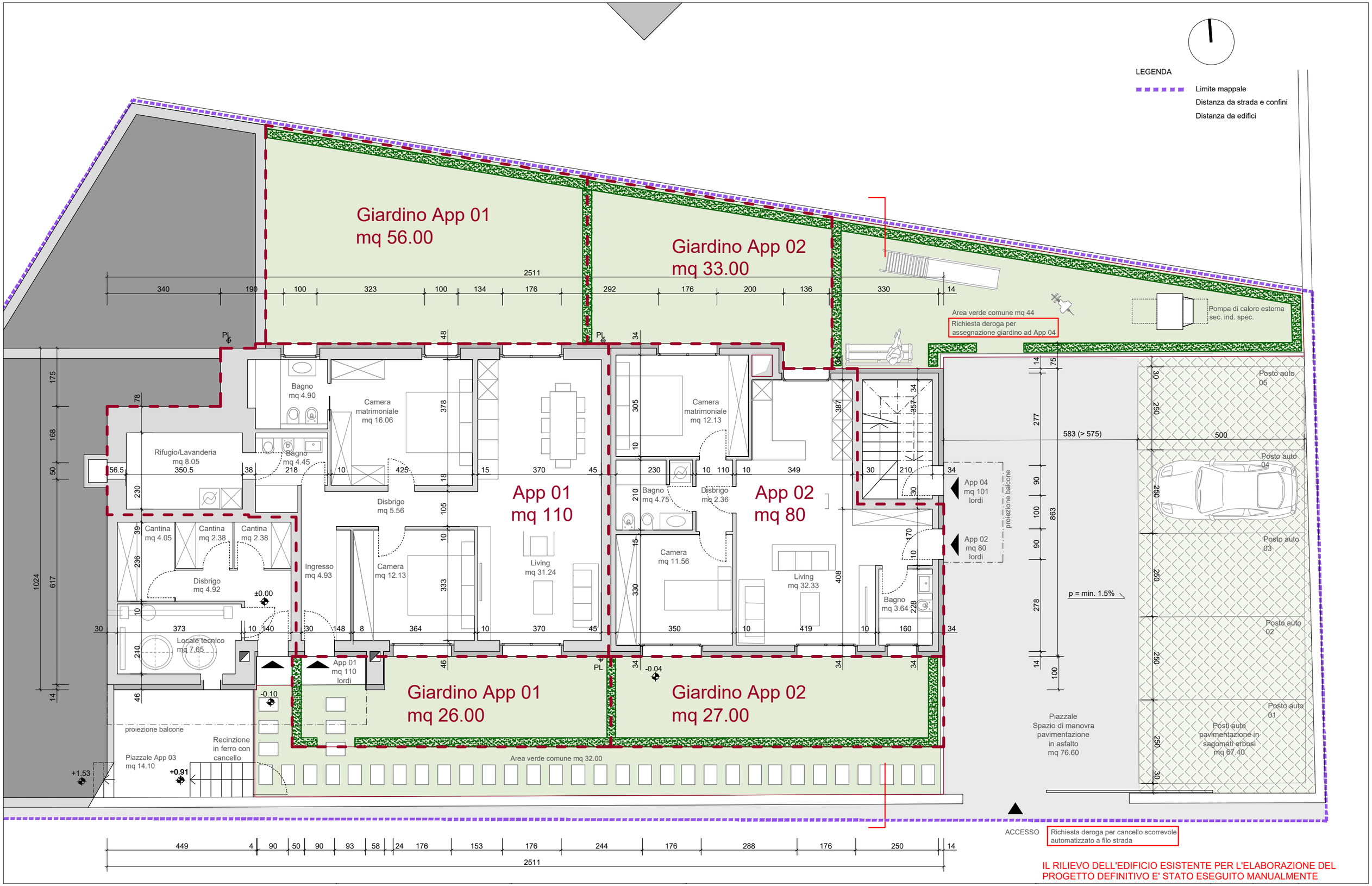

IL RILIEVO DELL'EDIFICIO ESISTENTE PER L'ELABORAZIONE DEL PROGETTO DEFINITIVO E' STATO ESEGUITO MANUALMENTE