

AMPLIAMENTO CASA UNIFAMILIARE SUL MAPP. NR. 521 A CASTEL SAN PIETRO
PROPRIETÀ - FELICE CADEI - MENDRISIO

FC

Piante + sezione

piano nr: 01

file nr: 01C

scala: 1 : 100

data: 08 ott. 04

dim:

Studio d'architettura Mauro Bianchi tecnico edile
Via Arca 17a 6855 Stabio tel. + fax 091 / 648 12 49 natel 079 / 221 45 41

mod.:

STUDIO D'ARCHITETTURA
Bianchi Mauro tecnico edile
091 / 648 12 49
via ARCA 17A STABIO

TUTTE LE MISURE SONO INTESE AL GREZZO E SONO DA
CONTROLLARE SUL POSTO. EVENTUALI ERRORI O DIFFERENZE
SONO DA COMUNICARE IMMEDIATAMENTE ALLA DIREZIONE LAVORI.

 ESISTENTE

 NUOVO

 DEMOLIZIONE

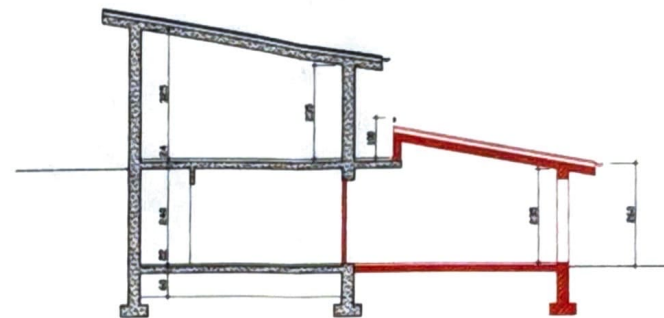

SEZIONE



17 NOV. 2004



PIANO TERRENO

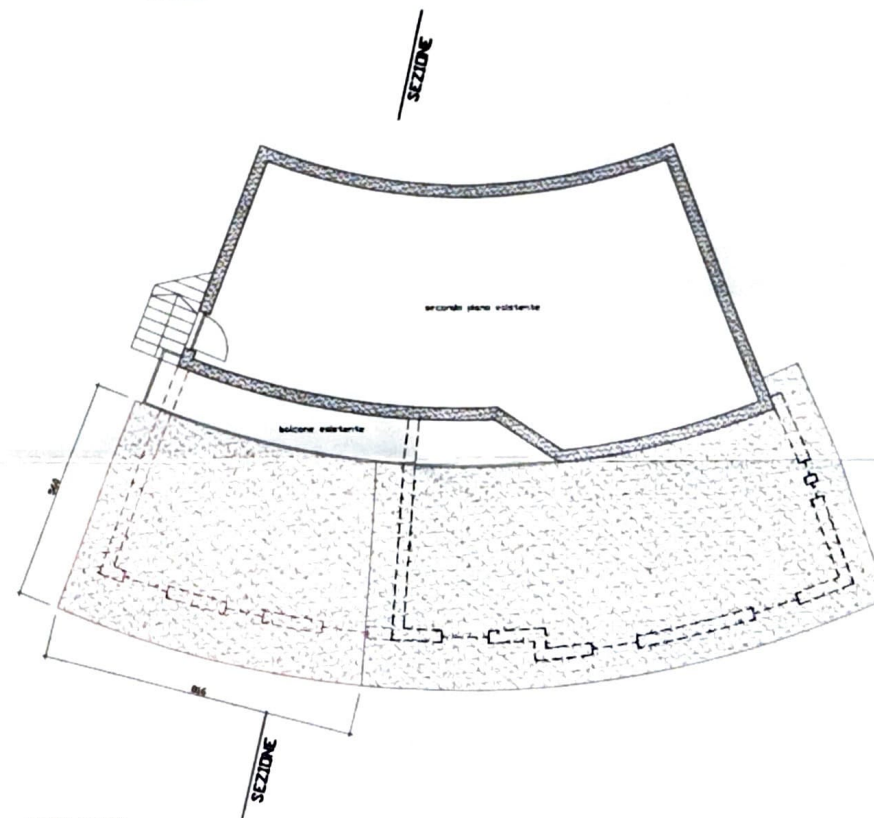

PRIMO PIANO

AMPLIAMENTO CASA UNIFAMILIARE SUL MAPP. NR. 521 A CASTEL SAN PIETRO
PROPRIETÀ - FELICE CADEI - MENDRISIO

piano nr: 02

FC

Piano sistemazione esterna

file nr: 02C

scala: 1 : 100

data: 07 ott. 04

dim:

Studio d'architettura Mauro Bianchi tecnico edile

Via Arca 17a 6855 Stabio tel. + fax 091 / 648 12 49 natel 079 / 221 45 41

mod.:

TUTTE LE MISURE SONO INTESE AL GREZZO E SONO DA
CONTROLLARE SUL POSTO, EVENTUALI ERRORI O DIFFERENZE
SONO DA COMUNICARE IMMEDIATAMENTE ALLA DIREZIONE LAVORI.

ESISTENTE

NUOVO

DEMOLIZIONE

L'istante e propr. del fondo: Il progettista:

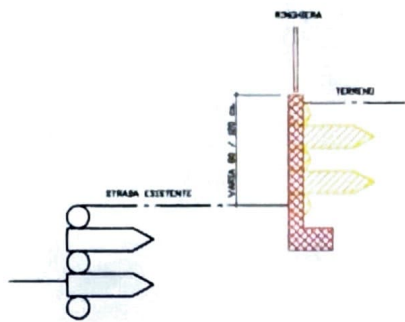

SEZIONE MURO DI SOSTEGNO

