Swisscanto Invest
by Zürcher Kantonalbank

visi

Liegenschafts-Nr.	10115
Adresse	Parkweg 11 4852 Rothrist
Nutzungsart	Wohngebäude
Bewirtschafter	
Druckdatum	27.05.2026 Aktuelle Situation
Etage	**1. Untergeschoss, 2. Obergeschoss**

Grundrissplan

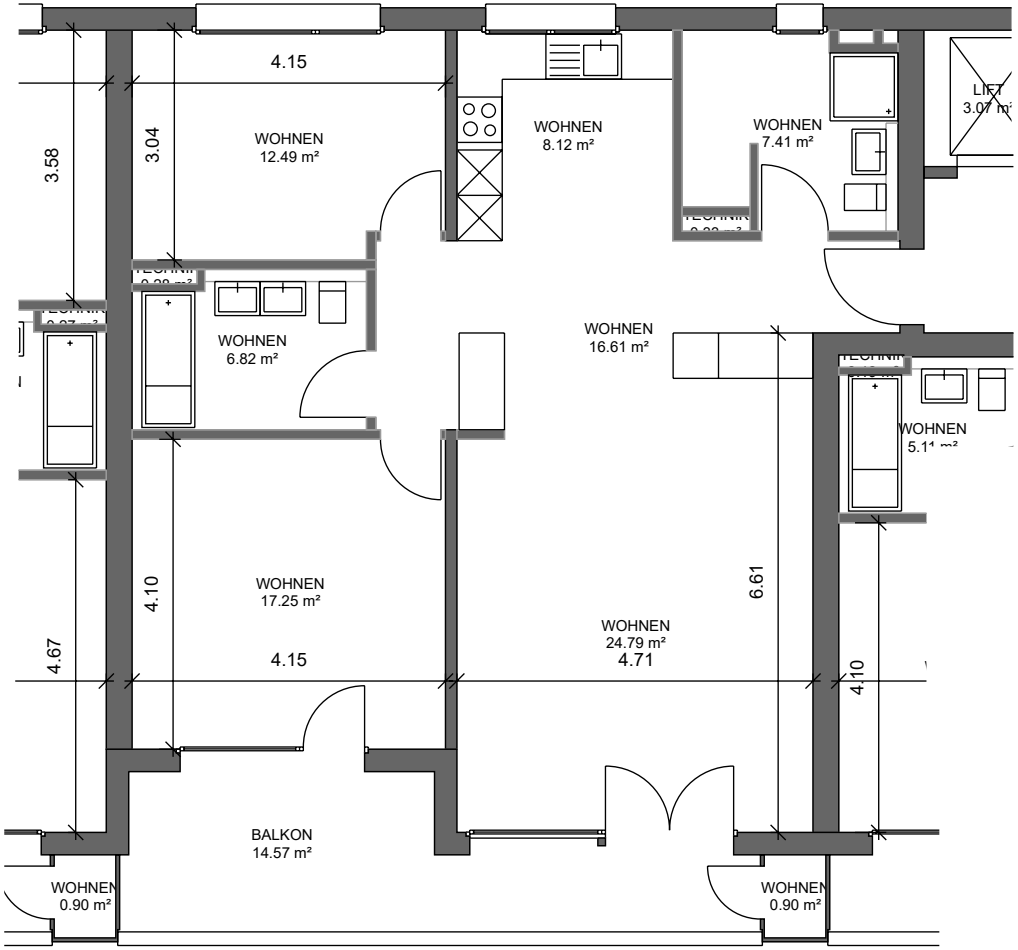

5 m

N

*Dieser Vermietungsplan hat ausschliesslich informellen Charakter. Der Interessent bzw. Mieter kann aus dem Vermietungsplan daher keinerlei Ansprüche ableiten. Für Mietflächen, Masse, Grundrisse, Einbauelemente, Türanschläge usw. gelten ausschliesslich die in der Hauptmietvertragsurkunde gemachten Angaben. Alle Massangaben sind für Ausführungs- und Bestellungszwecke vor Ort zu prüfen. Nichttragende Wände müssen vor Abbruch bezüglich Statik mit einem Fachplaner geprüft werden. VWAGF=Vermietbare Wohn-, Arbeits- u. Gewerbefläche, ZF=Zuschlagsfläche, VMF=Vermietbare Fläche (gerundet)