

Liegenschafts-Nr. 60017  
Adresse St. Galler-Strasse 16  
8353 Elgg

Nutzungsart

Bewirtschafter

Druckdatum 07.02.2024  
Aktuelle Situation

Etage

1. Untergeschoss, 3. Obergeschoss

## Vermietungsplan (Name)

	VWAGF*	ZF*	VMF*
Mürset Christopher	74.8	0.0	75

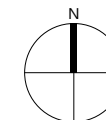
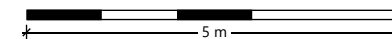
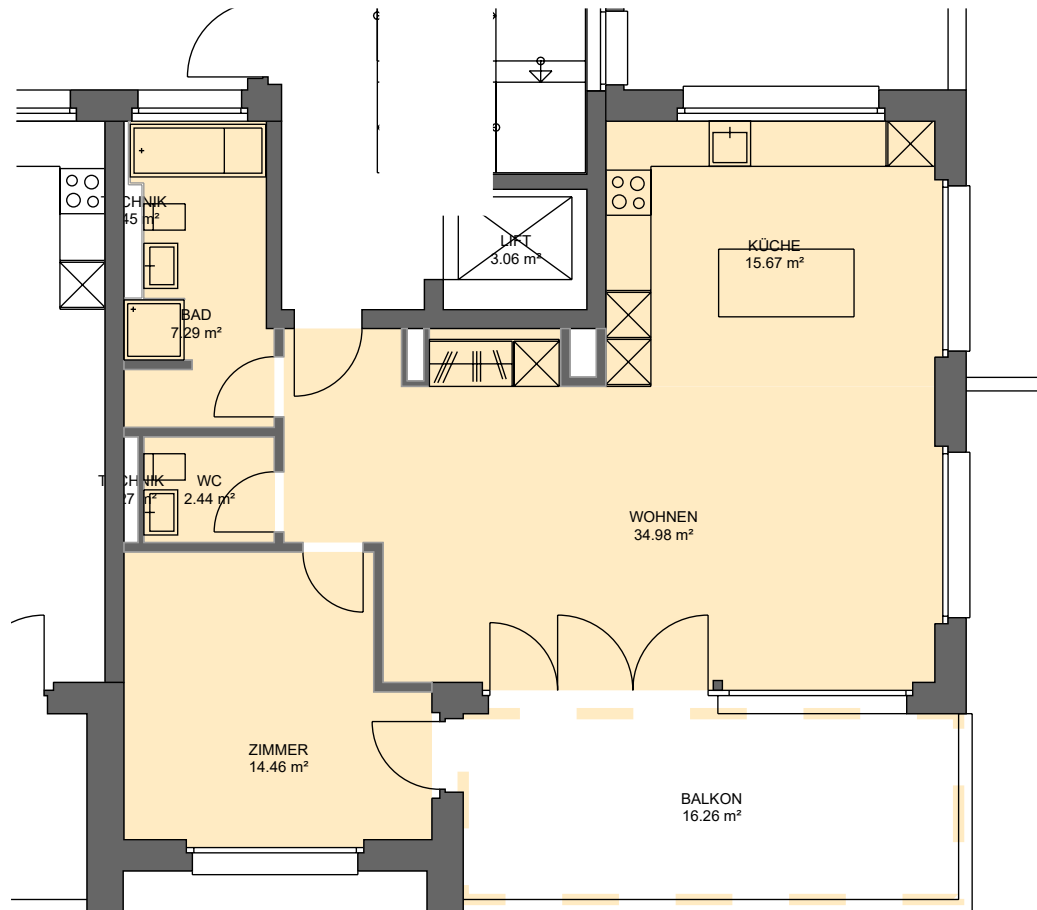

\*Dieser Vermietungsplan hat ausschliesslich informellen Charakter. Der Interessent bzw. Mieter kann aus dem Vermietungsplan daher keinerlei Ansprüche ableiten. Für Mietflächen, Masse, Grundrisse, Einbauelemente, Türanschläge usw. gelten ausschliesslich die in der Hauptmietvertragsurkunde gemachten Angaben. Alle Massangaben sind für Ausführungs- und Bestellzwecke vor Ort zu prüfen. Nichttragende Wände müssen vor Abbruch bezüglich Statik mit einem Fachplaner geprüft werden. VWAGF=Vermietbare Wohn-, Arbeits- u. Gewerbefläche, ZF=Zuschlagsfläche, VMF=Vermietbare Fläche (gerundet)