

Bauvorhaben:	2211 Gebäude 19 Halle Koch Parz. 508, Lagerstrasse, 9220 Bischofszell	
Auftraggeber:	Koch Generalunternehmen AG Fabrikstrasse 26 9220 Bischofszell	
Architekt:	Claluna Bont Architektur GmbH Treuackerstrasse 32 9000 St.Gallen, Tel. 071 571 06 02	
Bauleitung:	Amman & Ehrbar Baumanagement AG Industriestrasse 28, 9100 Herisau, Tel. 079 363 37 24	
Fachplaner:	Bauingenieur Niederegger AG St. Georgenstrasse 78, 9000 St. Gallen Tel. 071 228 40 60	HLKS - Ingenieur Schwizer Haustechnik AG Andwilerstrasse 32, 9200 Gossau Tel. 071 388 87 88
	Elektroingenieur Eischa AG Dunantstrasse 12, 8570 Weinfelden Tel. 058 458 60 00	Bauphysiker ExplicuCon GmbH Kirchstrasse 2, 9435 Heerbrugg Tel. 071 277 82 03
Phase:	Werkplanung	
Planinhalt:	2211-55w1 Schnitte	
Datum:	13.02.2026	
Revidiert:		
Massstab:	1:100	
Plangrösse:	105x60	
Gezeichnet:	S. Maggler	
Revisionen:		
w1	...	

± 0.00 = 467.00 m ü.M. / OK fertig Boden Erdgeschoss

Die Masse sind vom Unternehmer am Bau zu kontrollieren. Unstimmigkeiten sind der Bauleitung sofort zu melden!
Für Schäden aus nicht Beachtung haftet der Unternehmer.

Nicht vermasste Bauteile oder Objekte dürfen nicht aus den Plänen gemessen werden!

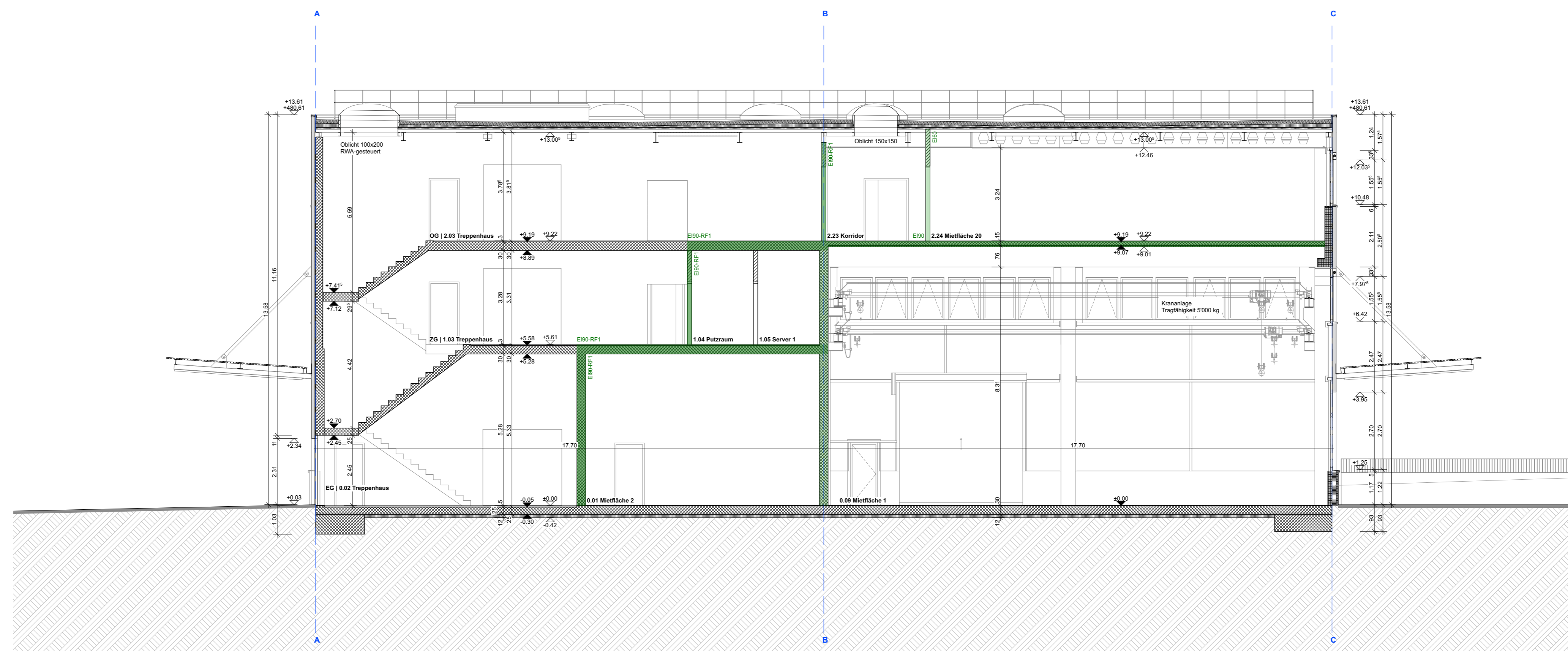

Querschnitt 2

Die Türhöhen verstehen sich ab OK höherem Boden resp. OK fertige Schwelle bis UK roh Türsturz.

Die Fensterhöhen verstehen sich ab OK fertig Fensterbank bis UK roh Fenstersturz!

Für die genaue Lage und Verlegeliefe der bestehenden Werkleitungen übernimmt das Architekturbüro keine Haftung.
Die Leittungen sind den Plänen der Werke zu entnehmen. Wo notwendig sind die Werkleitungen zu sonderern.

- Backstein
- Beton
- Wärmedämmung
- Perimeterdämmung
- RB Roh Boden
- FB Fertig Boden
- MFB Metallfensterbank
- RAF Rafflamellenstoren
- DW Dachwasser
- (M) Motor

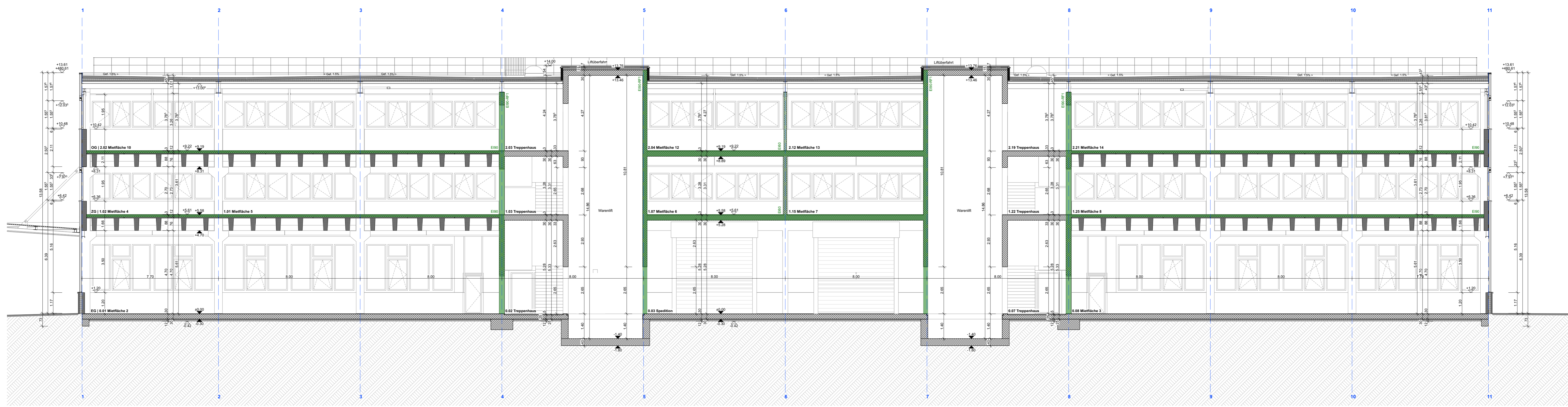

Längsschnitt 1