INFO. FALLO CORRIENTE

HORA : 27/02/2002 09:10

FALLO SUMINISTRO ELECTRICO
LOS SIGUIENTES DATOS SE HAN PERDIDO
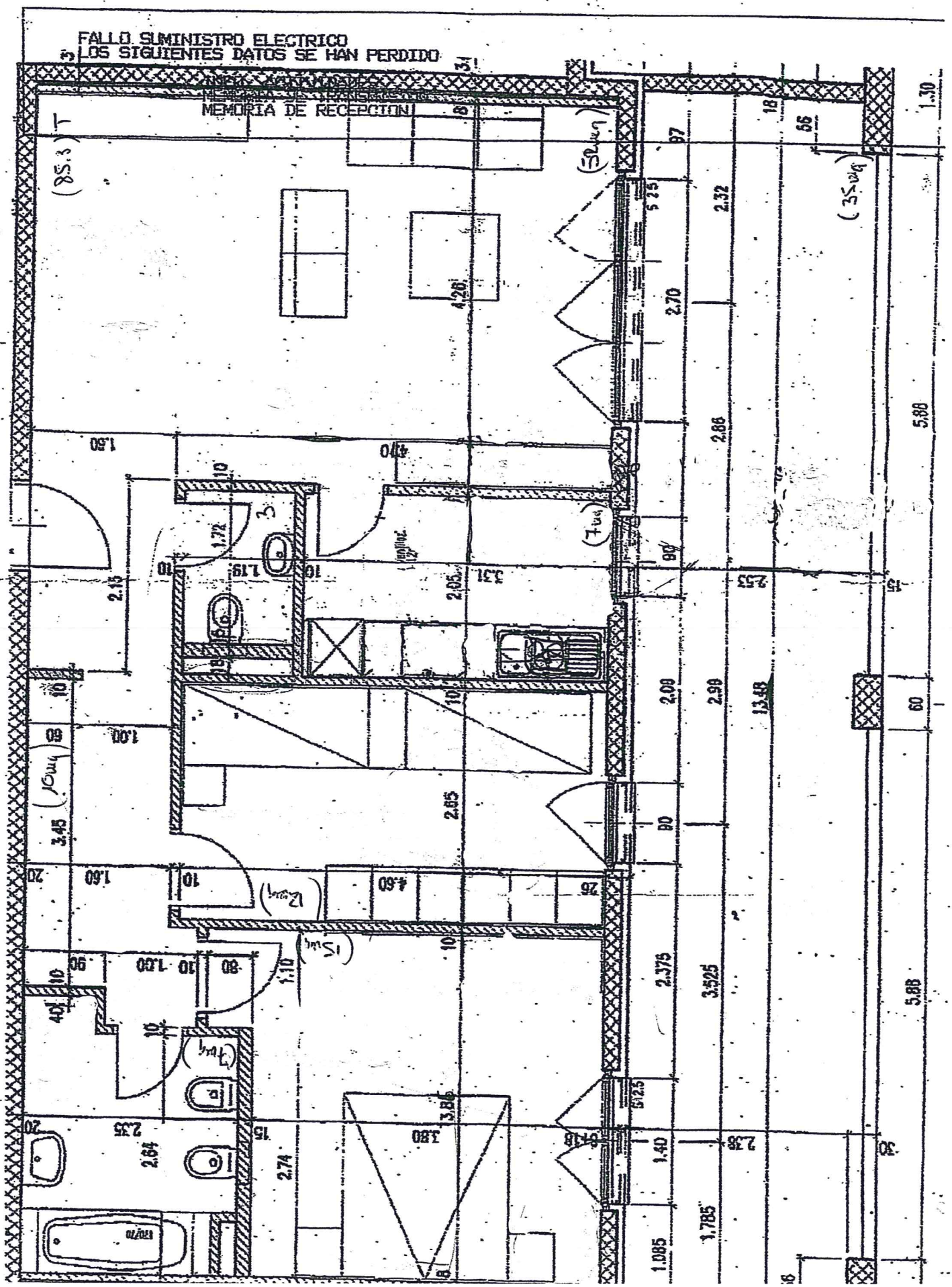
MEMORIA DE RECEPCION