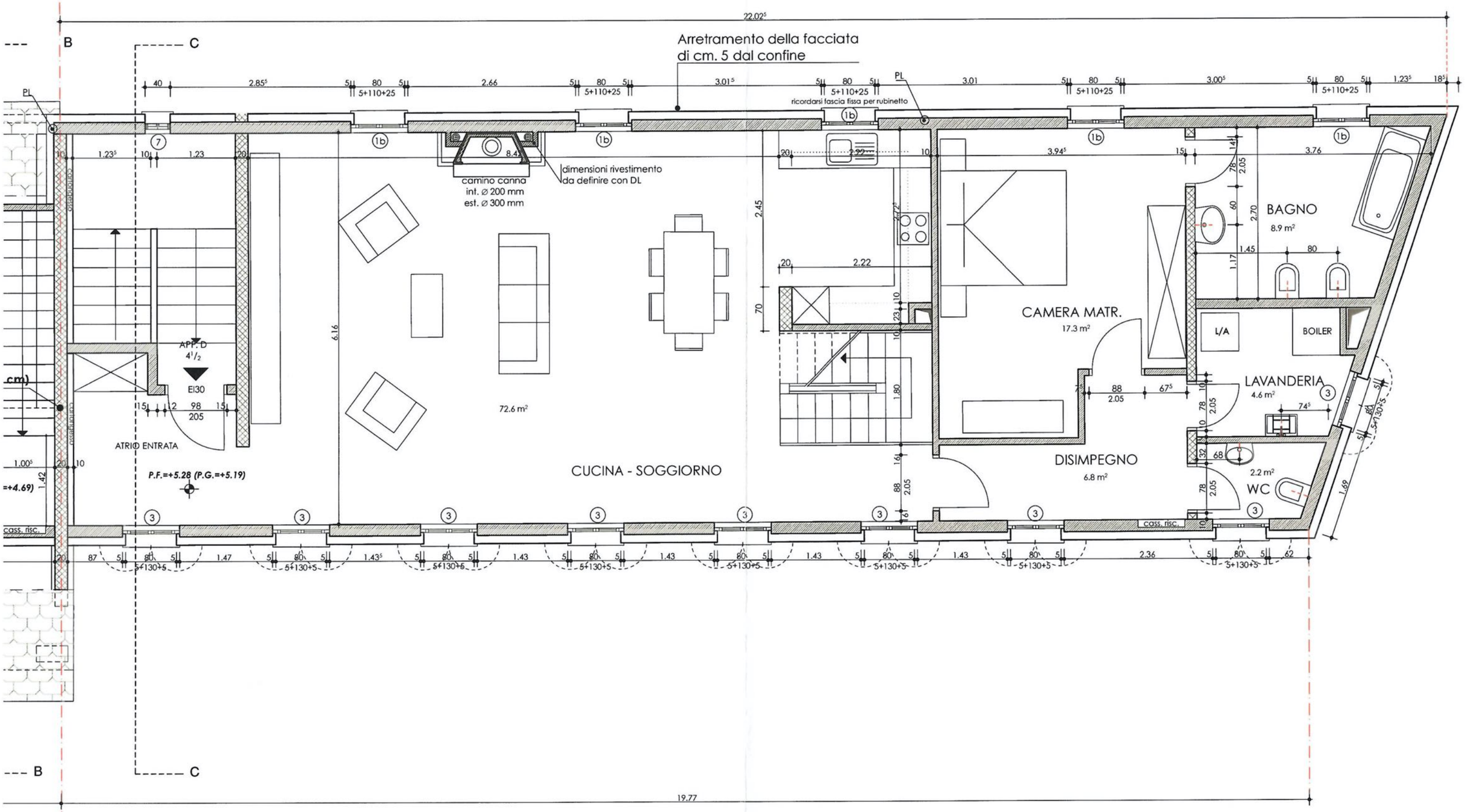

Arretramento della facciata
di cm. 5 dal confine
ricordarsi fascia fissa per rubinetto
camino canna
int. ⌀ 200 mm
est. ⌀ 300 mm
dimensioni rivestimento
da definire con DL
CUCINA - SOGGIORNO
72.6 m²
CAMERA MATR.
17.3 m²
BAGNO
8.9 m²
LAVANDERIA
4.6 m²
DISIMPEGNO
6.8 m²
WC
2.2 m²
L/A
BOILER
ATRIO ENTRATA
APP. D
4 1/2
EI30
P.F.=+5.28 (P.G.=+5.19)
cass. risc.
cartongesso
22.02⁵
19.77

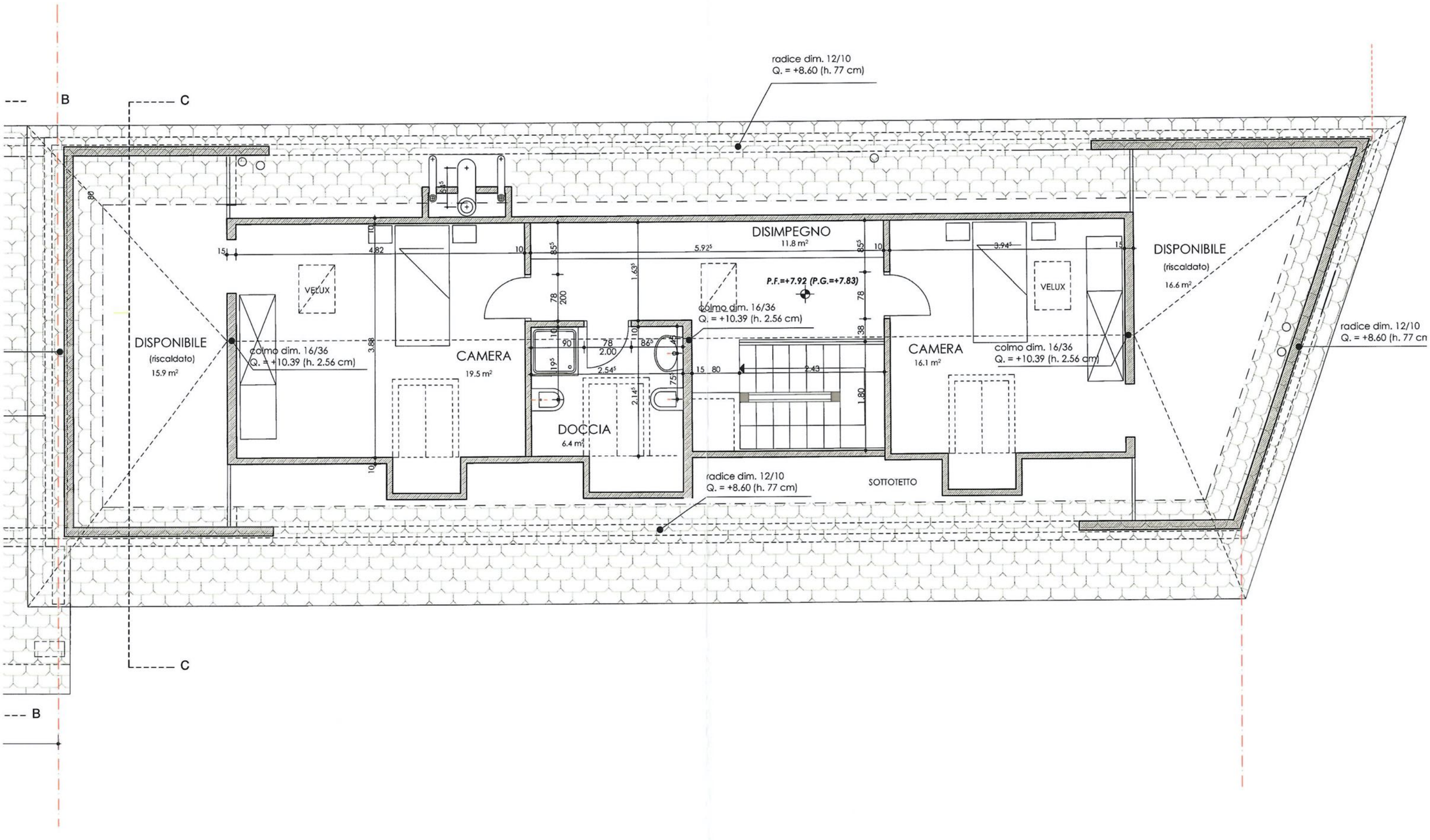
B
C
radice dim. 12/10
Q. = +8.60 (h. 77 cm)
DISIMPEGNO
11.8 m²
P.F.=+7.92 (P.G.=+7.83)
colmo dim. 16/36
Q. = +10.39 (h. 2.56 cm)
VELUX
DISPONIBILE
(riscaldato)
15.9 m²
CAMERA
19.5 m²
DOCCIA
6.4 m²
CAMERA
16.1 m²
DISPONIBILE
(riscaldato)
16.6 m²
radice dim. 12/10
Q. = +8.60 (h. 77 cm)
SOTTOTETTO