Marti
Gesamtleistungen

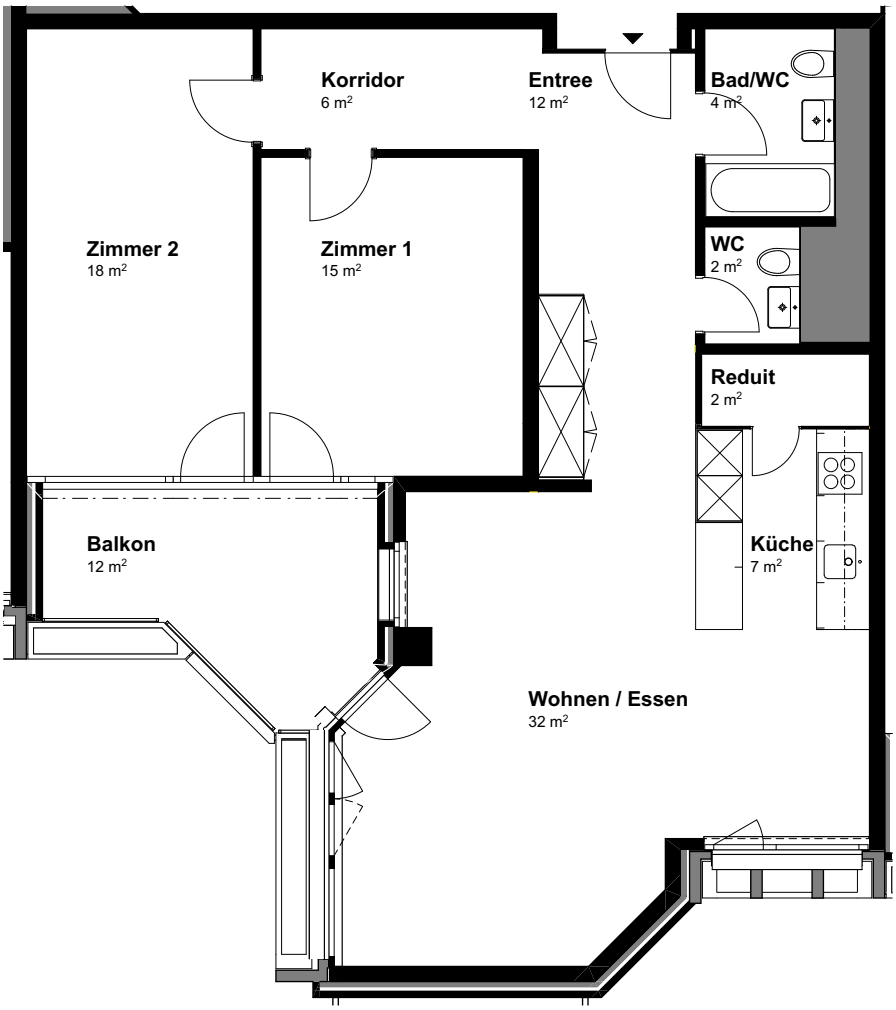

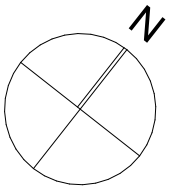

MST 1:100

Massdifferenzen bleiben vorbehalten

0 1 2 5 10 m

Liegenschaft:	Holenackerstrasse 65, 3027 Bern
Stockwerk(e):	8.OG, 11.OG, 14.OG
Wohnungsgrösse:	3.5-Zimmer-Wohnung
Wohnungsnummer(n):	083, 113, 143
Nettowohnfläche:	98 m²
Balkon:	12 m²