

RISTRUTTURAZIONE EDIFICIO ESISTENTE SUL MAPPALE N. 365 RFD				COMUNE DI BREGGIA ( SAGNO )					
Piano No.	Proprietà : Alice Maghetti, Via Strada Vegia 6, 6835 Morbio Superiore					Incarico No.			
100	PIANO CANTINA			ESECUTIVI			608		
	Scala:	1:50	Dis.:	FA - AS	Data:	settembre 2017		Mod.:	Mod.:
Studio d'architettura		PAOLO ANDREANI		architetto SIA-OTIA		Coll. arch. Adriano Serafini			
Via Livio 24 CP 3136		CH - 6830 CHIASSO 1		Tel. 091/682 68 78		E-Mail studio.andreani@bluewin.ch		Coll. arch. Fabio Andreani	

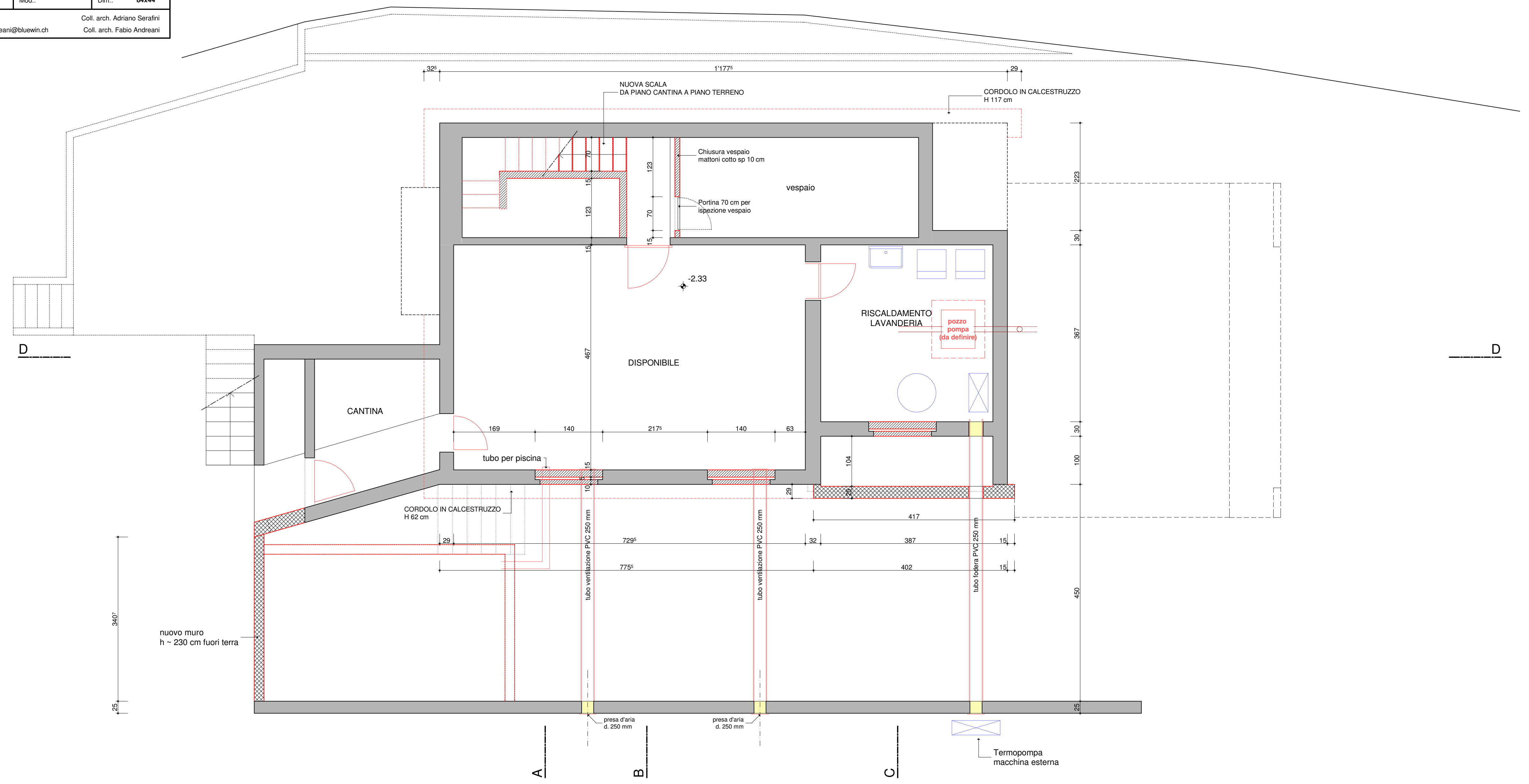

- ESISTENTE
- NUOVO
- DEMOLIZIONI

RISTRUTTURAZIONE EDIFICIO ESISTENTE SUL MAPPALE N. 365 RFD		COMUNE DI BREGGIA ( SAGNO )	
Piano No.	Proprietà : Alice Maghetti, Via Strada Vegia 6, 6835 Morbio Superiore	Incarto No.	
101	PIANO TERRENO	ESECUTIVI	608
Scala:	1: 50	Dis.:	FA - AS
Data:	settembre 2017	Mod.:	Mod.:
Dim.:	84x44		
Studio d'architettura PAOLO ANDREANI architetto SIA-OTIA		Coll. arch. Adriano Serafini	
Via Livio 24 CP 3136 CH - 6830 CHIASSO 1 Tel. 091/ 682 68 78 E-Mail studio.andreani@bluewin.ch		Coll. arch. Fabio Andreani	

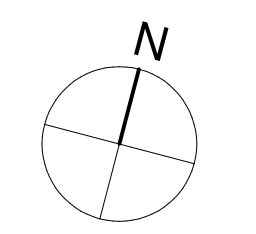
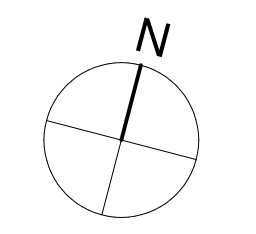
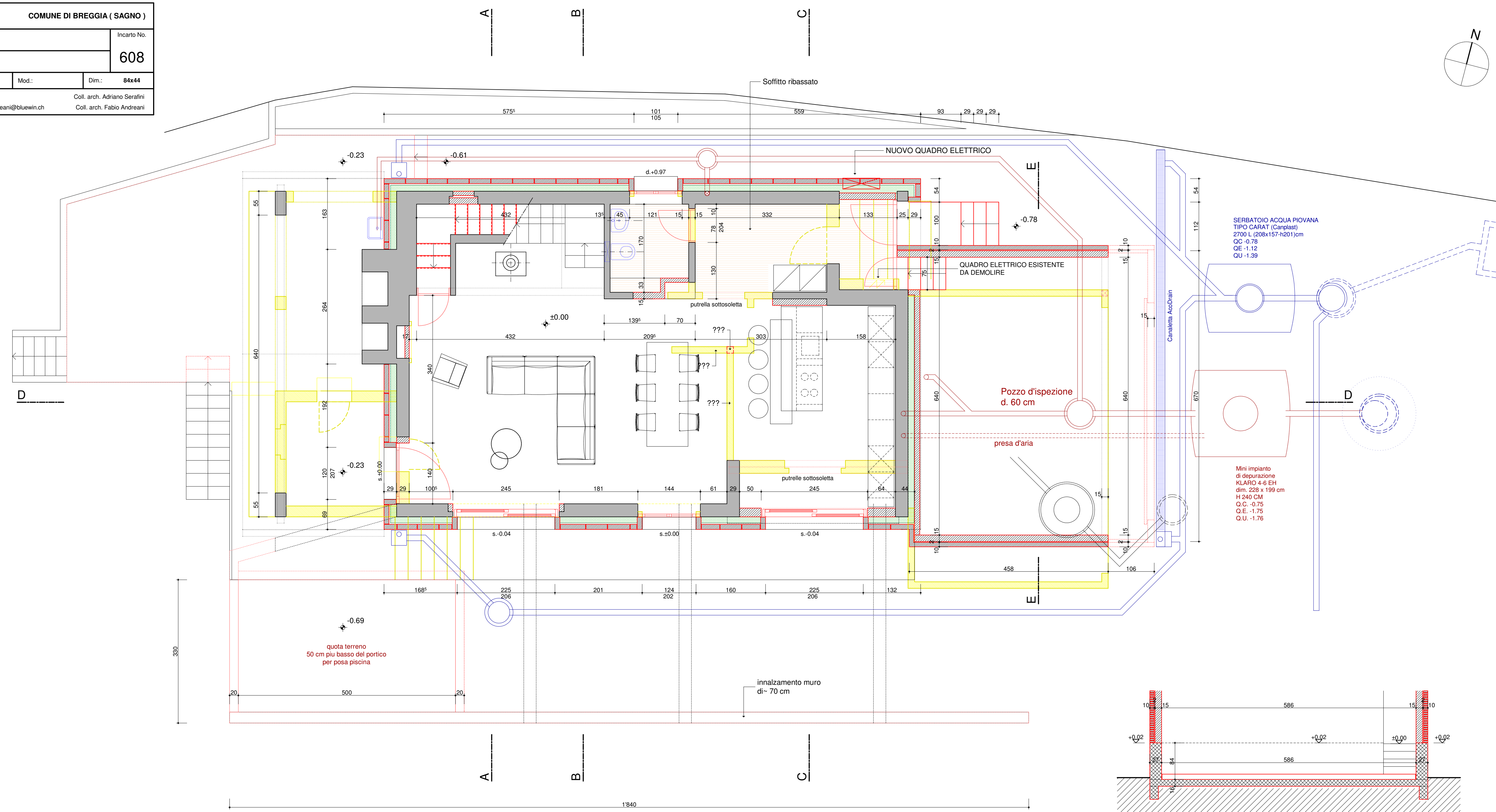

- ESISTENTE
- NUOVO
- DEMOLIZIONI

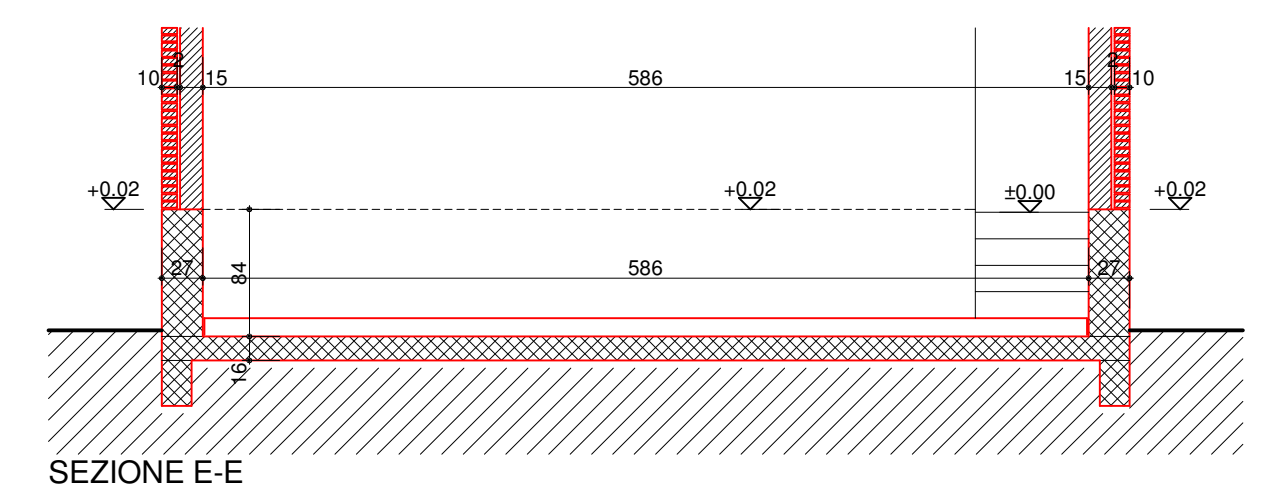

SEZIONE E-E

RISTRUTTURAZIONE EDIFICIO ESISTENTE SUL MAPPALE N. 365 RFD		COMUNE DI BREGGIA ( SAGNO )	
Piano No.	Proprietà : Alice Maghetti, Via Strada Vegia 6, 6835 Morbio Superiore	Incarto No.	
102	PRIMO PIANO	ESECUTIVI	
			608
Scala:	1: 50	Dis.:	FA - AS
	Data:	settembre 2017	Mod.:
			Mod.:
			Dim.:
			84x44
Studio d'architettura PAOLO ANDREANI		architetto SIA-OTIA	
Via Livio 24 CP 3136 CH - 6830 CHIASSO 1		Tel. 091/ 682 68 78 E-Mail studio.andreani@bluewin.ch	
		Coll. arch. Adriano Serafini	
		Coll. arch. Fabio Andreani	

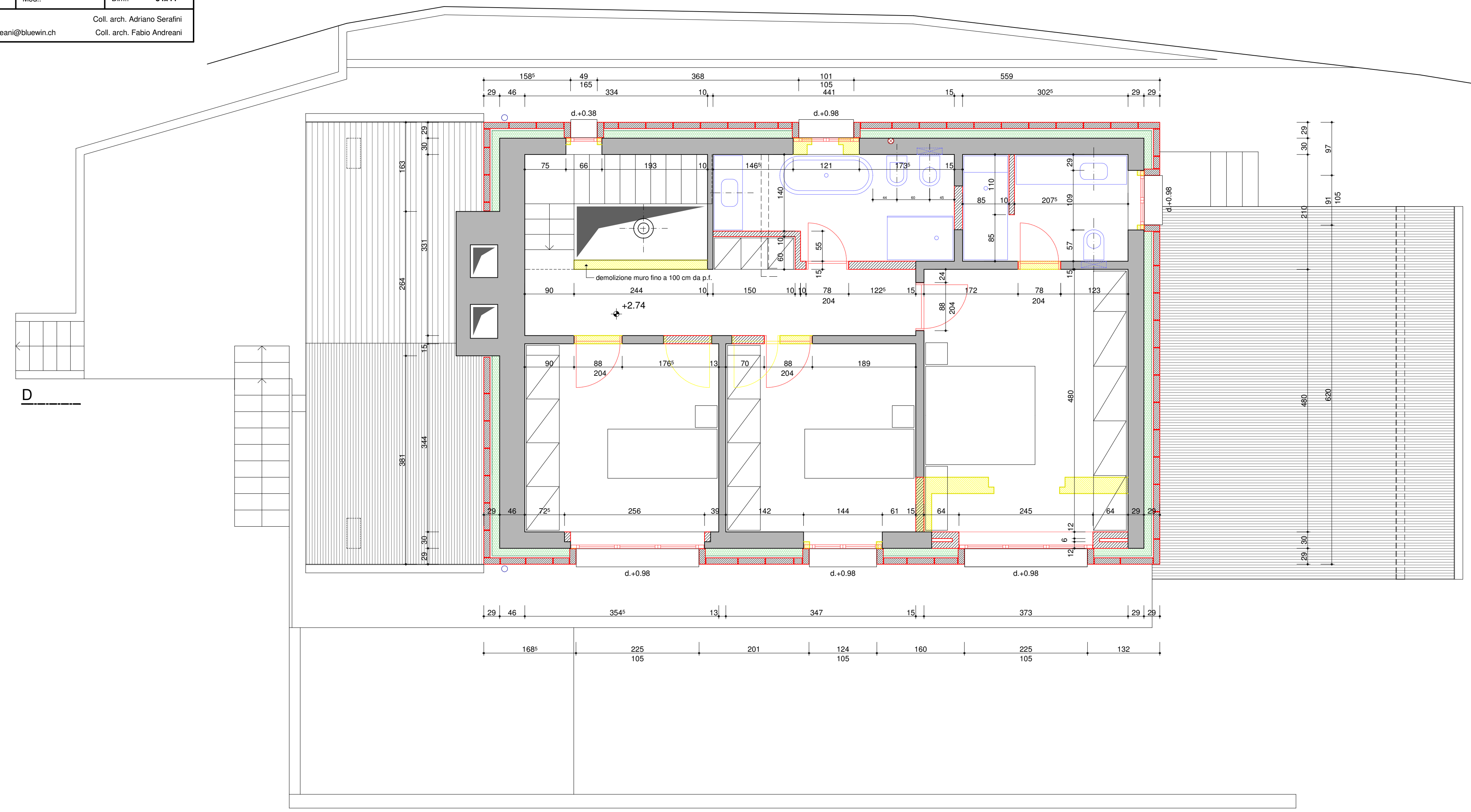
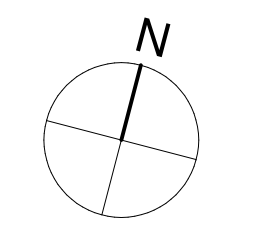

- ESISTENTE
- NUOVO
- DEMOLIZIONI



RISTRUTTURAZIONE EDIFICIO ESISTENTE SUL MAPPALE N. 365 RFD		COMUNE DI BREGGIA ( SAGNO )	
Piano No.	Proprietà : Alice Maghetti, Via Strada Vegia 6, 6835 Morbio Superiore	Incarico No.	
104	FACCIAIE	ESECUTIVI	608
Scala:	1:50	Dis.:	FA-AS
	Data: settembre 2017	Mod.:	
	Mod.:	Dim.:	105x60
Studio d'architettura PAOLO ANDREANI architetto SIA-OTIA		Coll. arch. Adriano Serafini	
Via Livio 24 CP 3136 CH - 6830 CHIASSO 1 Tel. 091/682 68 78 E-Mail studio.andreani@bluewin.ch		Coll. arch. Fabio Andreani	

