

**1** PROGETTO PER TRE case monofamiliari  
 nel comune LODRINO - Prosecco

MAPPELE 4145 | SCALA: 1:100 | DATA: 19.09.2022 | D.B.L.Y.  
 PIANO CANTINA

STUDIO D'ARCHITETTURA SANDRO BULLONI SA 8914 REVENTINA  
 TEL. 011/2517400 Fax 011/2517414 Web 011/2517400001 2782100002 e-mail info@studiobulloni.it

Progettista: Proprietario del fondo e incaricato  
 CASTELLANO PIETRO



4147

4146

4144

Via Ciosso

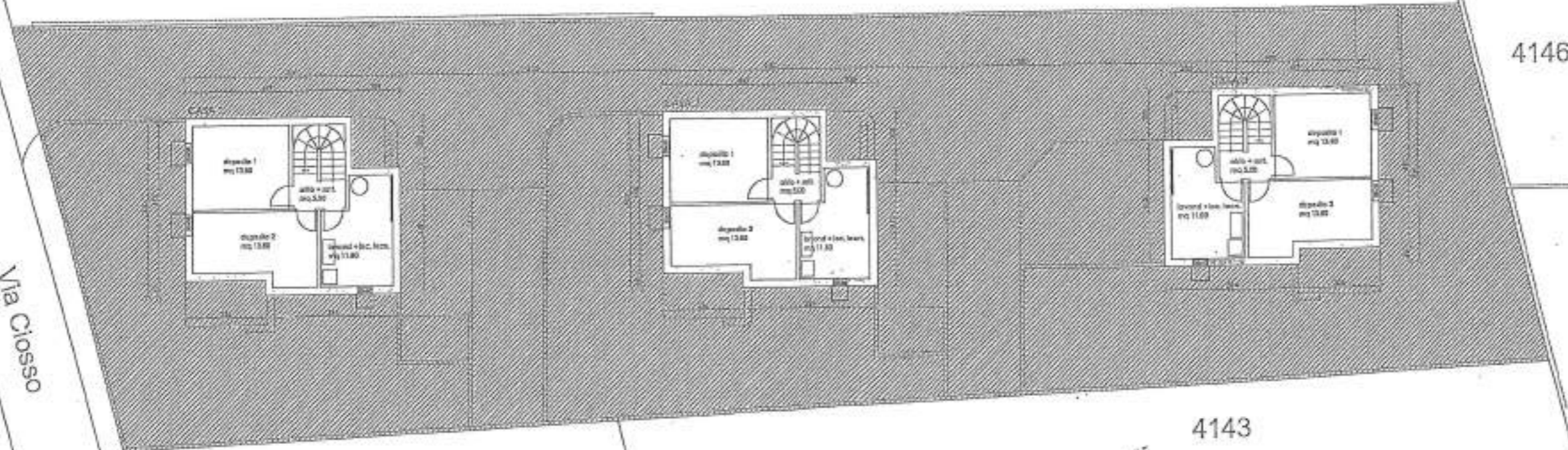

4142

4143

4144

**2** PROGETTO PER TRE case monofamiliari  
 nel comune LODRINO - Presite

MAPPALE 4145 | SCALA: 1:100 | DATA: 18.03.2022 | O.S.L.T.  
 PIANO SITUAZIONE + PIANO TERRENO

STUDIO D'ARCHITETTURA SANDRO BULLONI SA 0014 SEMENTINA  
 Tel. 0618621993 Fax 0618621994 Mail: s.bulloni@studiof.com

Proprietario: **Castellano Pietro**

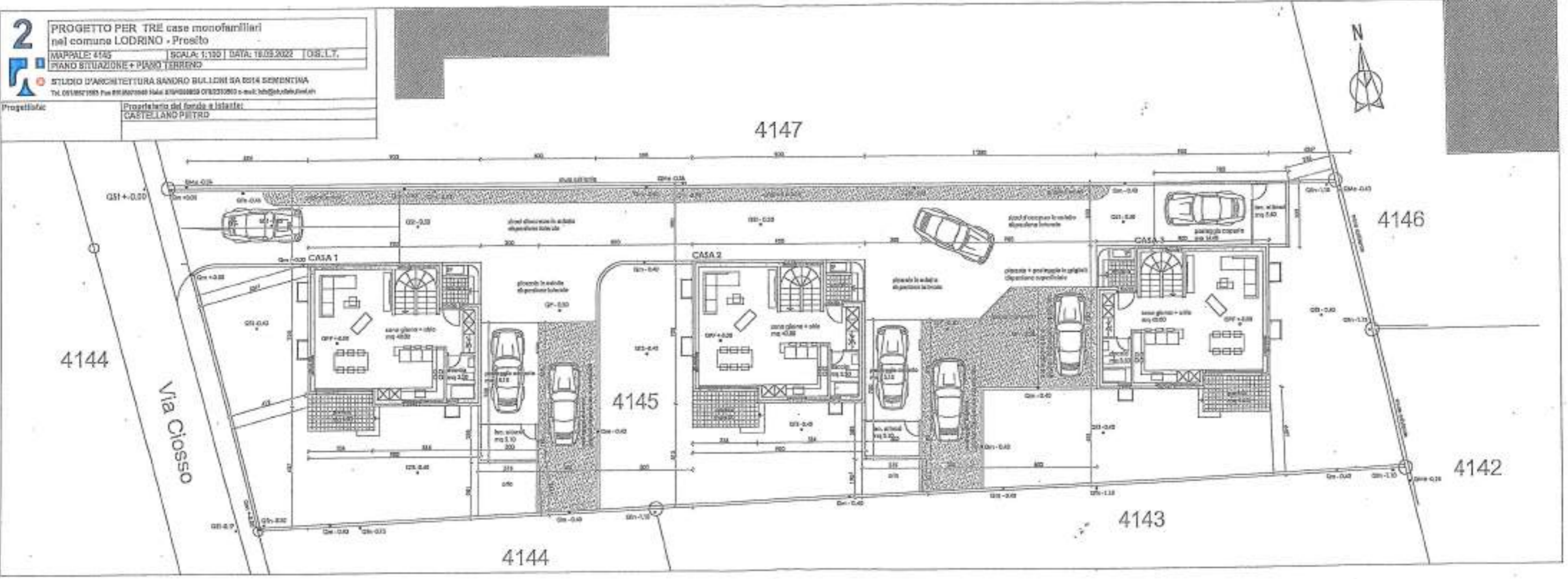





**PROGETTISTA:**  
Studio d'arch. SANDRO BULLONI SA

5106

El Cios

4157

ISTANTE: 4149

57-CASTELLANO PIETRO

**PROPRIETARIO DEL FONDO:** 4148  
CASTELLANO PIETRO

Via Ciosso

4137

4138

4144  
4144A  
4144B

5107

10  
5107A

4143

4143

4142

4146  
4146A  
4146B

45

4147

4147A  
4147B

4148A

**COMUNE DI RIVIERA (LODRINO) Prosito**

PLANIMETRIA ESTRATTA DA SUPPORTO INFORMATICO 1:500

Settembre 2022

4104

4139

