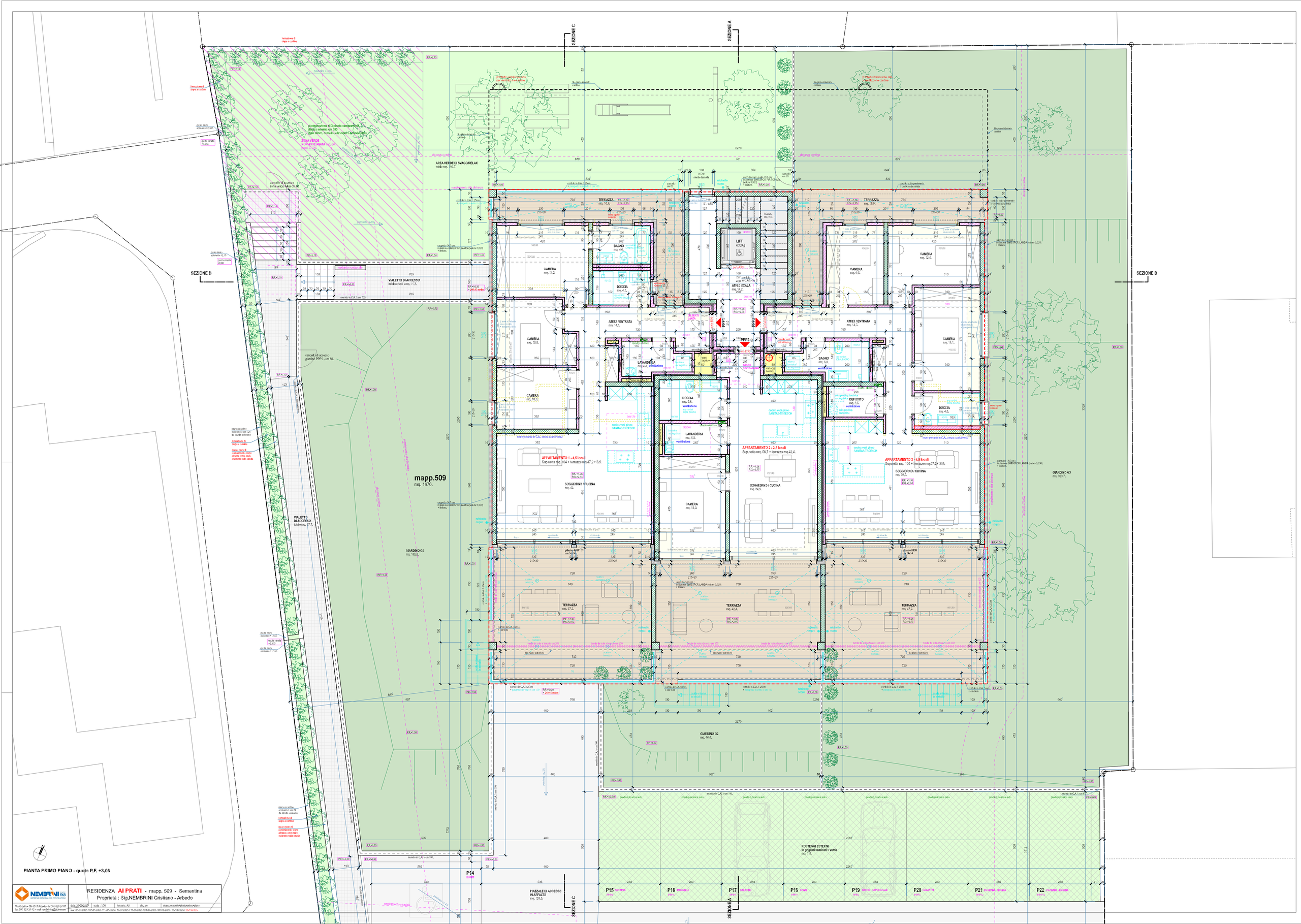
SEZIONE C
SEZIONE A
SEZIONE B
AREA VERDE DI RAGIONE/RELAX
totale mq. 191,7.
ZONA VERDE NON ALBERATA
VIALETTO DI ACCESSO
totale mq. 67,7.
mapp.509
mq. 1676.
GIARDINO G1
mq. 182,8.
GIARDINO G2
mq. 46,4.
GIARDINO G3
mq. 169,7.
TERRAZZA
mq. 16,5.
BAGNO
mq. 4,6.
CAMERA
mq. 14,2.
DOCCIA
mq. 4,1.
LIFT
630Kg
ATRIO SCALA
mq. 12,2.
ATRIO / ENTRATA
mq. 14,1.
LAVANDERIA
mq. 4,2.
CAMERA
mq. 10,8.
CAMERA
mq. 10,3.
DOCCIA
mq. 5,8.
LAVANDERIA
mq. 4,3.
CAMERA
mq. 14,0.
DEPOSITO
mq. 1,5.
BAGNO
mq. 6,8.
CAMERA
mq. 9,5.
CAMERA
mq. 12,4.
CAMERA
mq. 14,1.
DOCCIA
mq. 4,2.
AFFARTAMENTO 1 - 4,5 locali
Sup.netta mq. 104 + terrazze mq.47,2+16,9.
AFFARTAMENTO 2 - 2,5 locali
Sup.netta mq. 56,7 + terrazza mq.42,4.
AFFARTAMENTO 3 - 4,5 locali
Sup.netta mq. 104 + terrazze mq.47,2+16,5.
SOGGIORNO / CUCINA
mq. 42.
SOGGIORNO / CUCINA
mq. 54,5.
SOGGIORNO / CUCINA
mq. 59,2.
TERRAZZA
mq. 47,2.
TERRAZZA
mq. 42,4.
TERRAZZA
mq. 47,2.
PIAZZALE DI ACCESSO IN ASFALTO
mq. 103,5.
POSTEGGI ESTERNI
in griglitati seminati : verde
mq. 114.
P14
P15
P16
P17
P18
P19
P20
P21
P22
PIANTA PRIMO PIANO - quota P.F. +3,05
RESIDENZA AI PRATI - mapp. 509 - Sementina
Proprietà : Sig.NEMBRINI Cristiano - Arbedo
NEMBRINI 1968
IMPRESA GENERALE DI COSTRUZIONI
Via Orbello - CH-6512 Arbedo - tel 091 829 26 87
fax 091 829 24 42 - mail nembrini@bluewin.ch
data 24-06-2022
scala 1:100
formato : A0
dis. ve
disegno: ecosalvadeguardi-ordine.dwg
rev. 07-07-2022 / 07-07-2022 / 11-07-2022 / 15-07-2022 / 17-08-2022 / 24-08-2022 / 07-10-2022 / 13-12-2022 / 26-12-2022