

GRUNDRISS OG

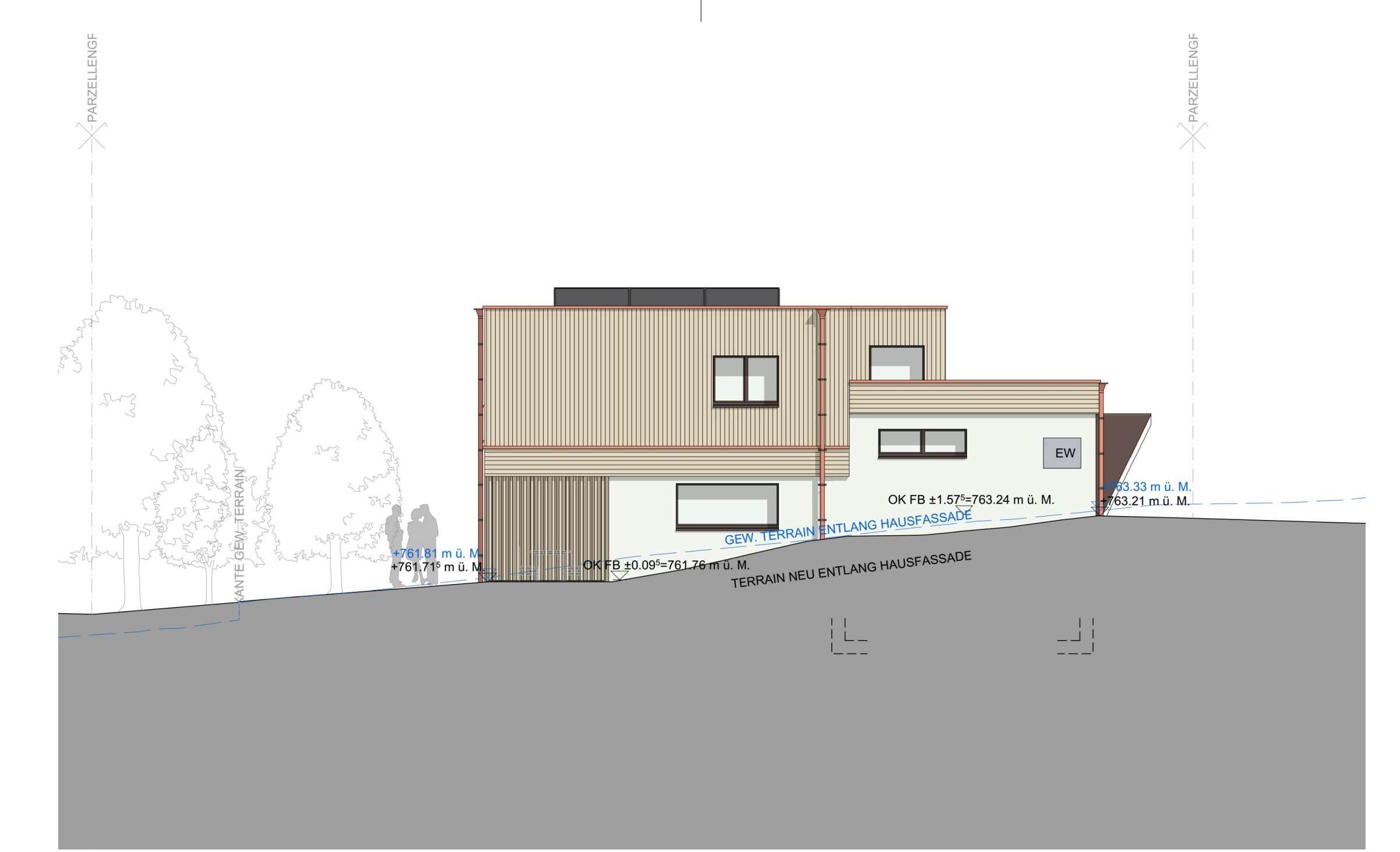

NORDOSTANSICHT



SÜDOSTANSICHT

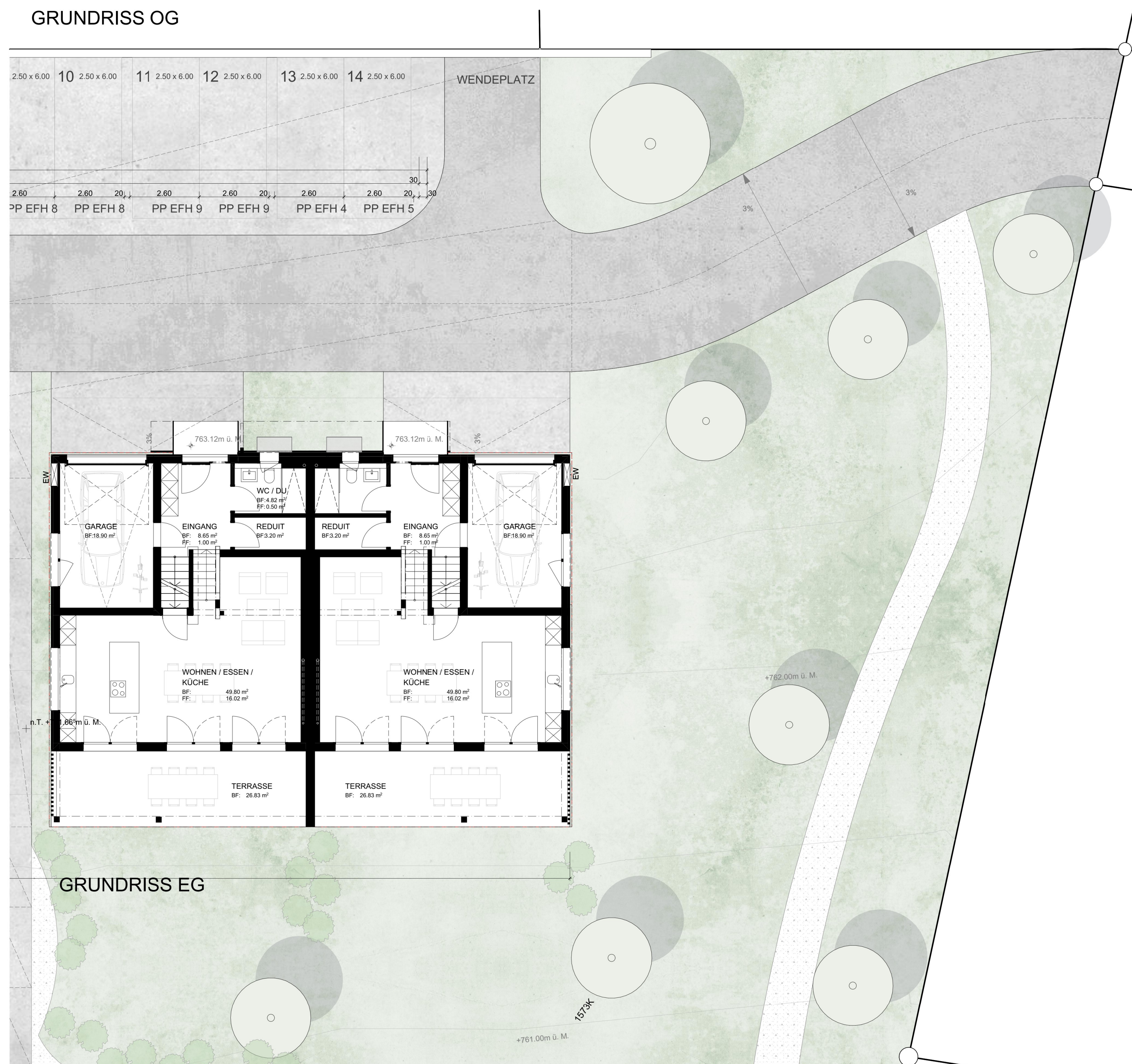

GRUNDRISS EG



SÜDWESTANSICHT



NORDWESTANSICHT

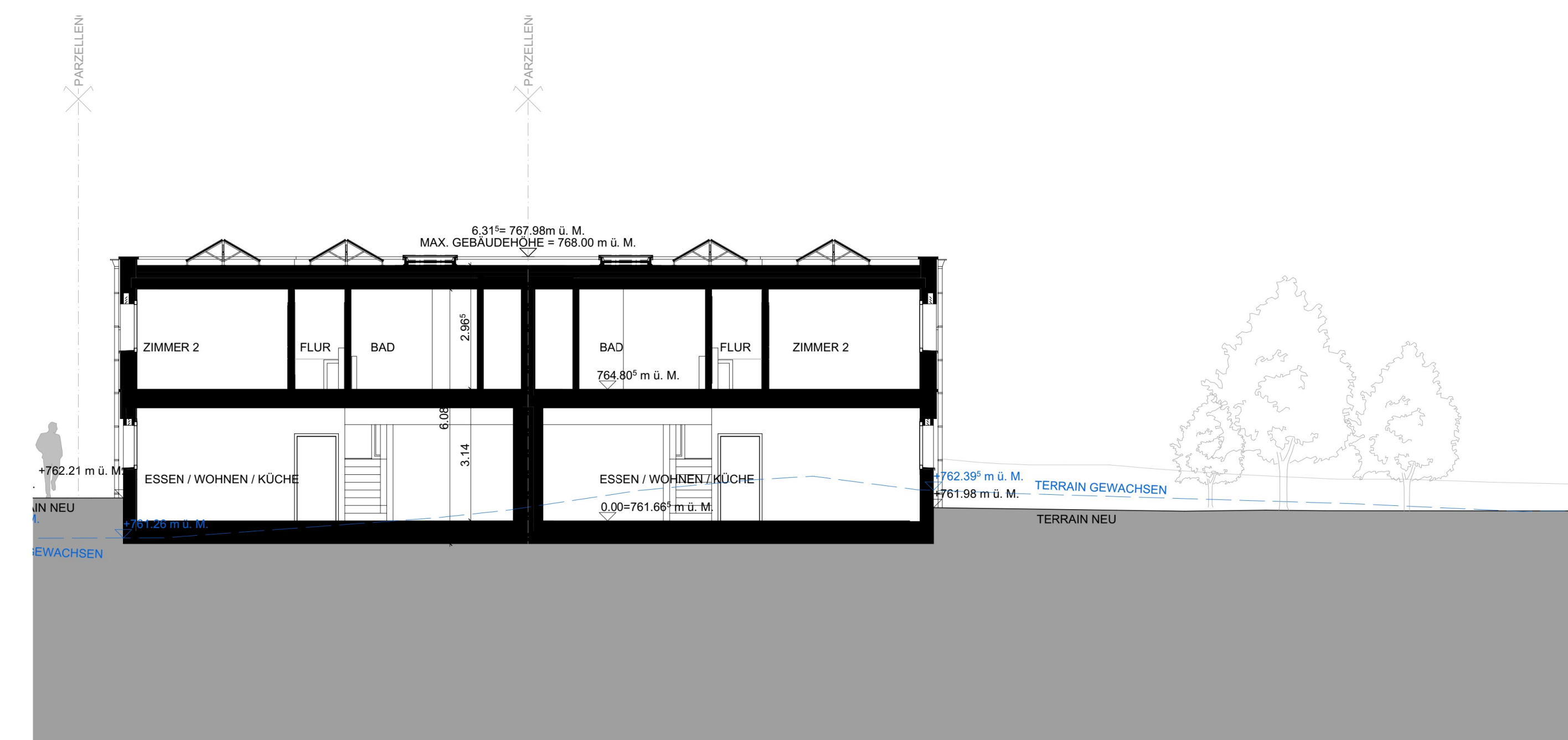

SCHNITT B

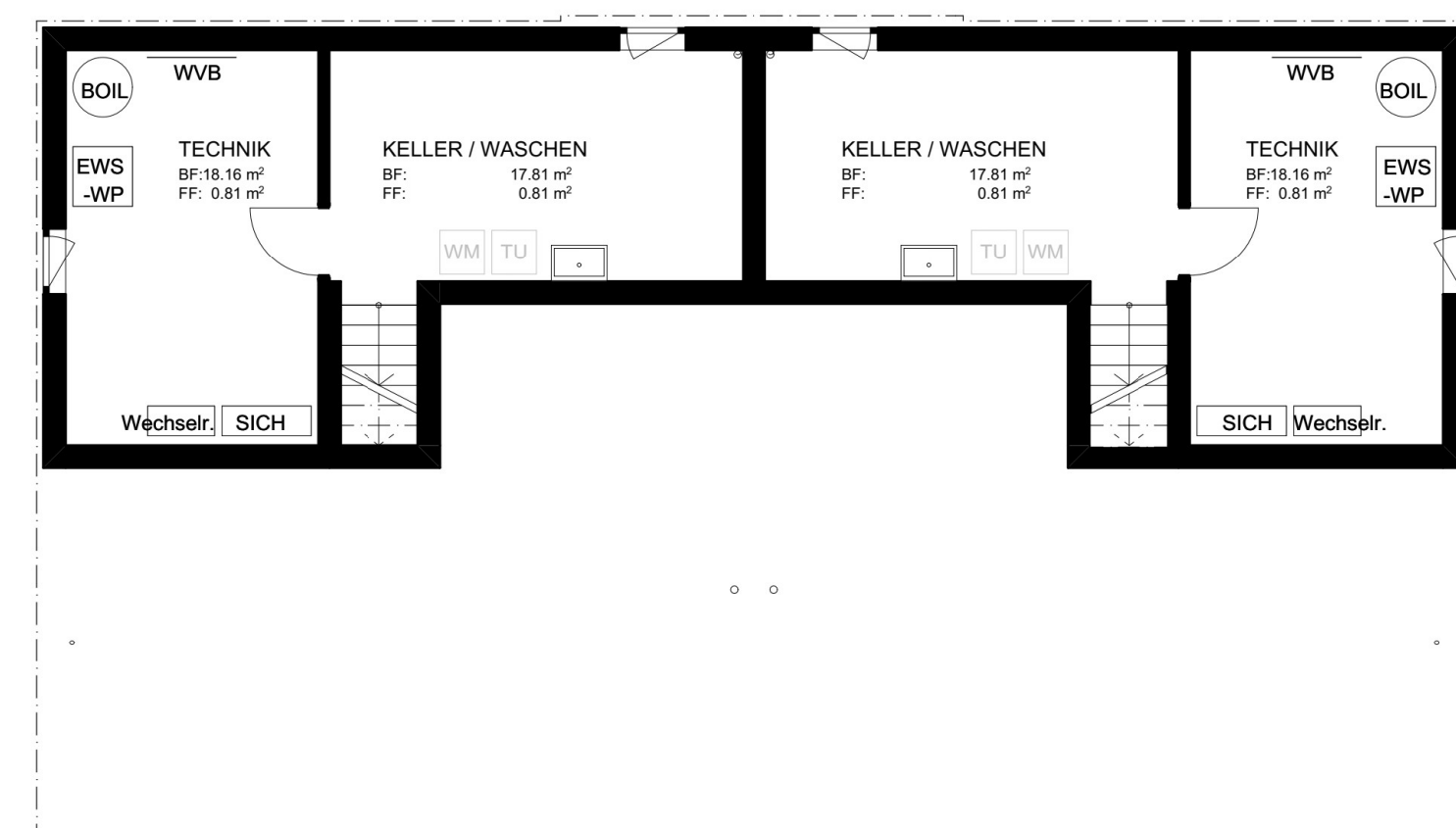

GRUNDRISS UG

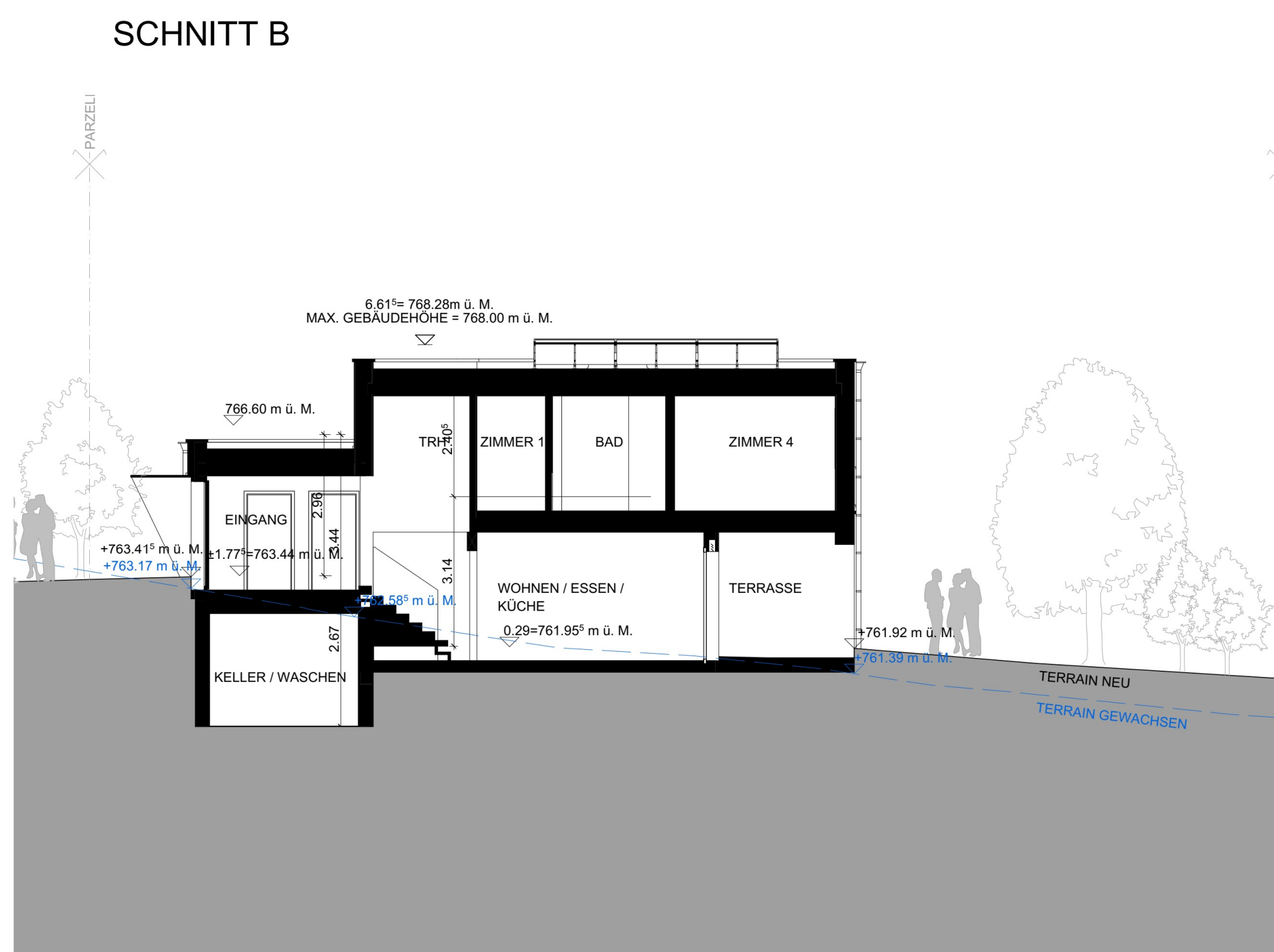

SCHNITT E

ARCHITECT: CLAUDIO CALZAFERRI  
 BAUHERRSCHAFT/GRUNDEIGENTUMER: STEFAN MÜLLER  
 ORT, DATUM: WIL, 08.05.2024 WIL, 08.05.2024

UNTERSCHRIFT:

BAUVORHABEN: <b>ÜBERBAUUNG ROTHENEGG, NESSLAU</b> ROTHENEGG, 9652 NESSLAU	PROJEKTNUMMER: 2022-211 PARZELLE: 1573K
BAUHERRSCHAFT: S. MÜLLER HOLZBAU AG SIRNACHERSTRASSE 6, 9500 WIL MAIL: Xemail@adresse.chX	KOTEN (MEERESHÖHE): OK F. BODEN EG ± 0.00=763.50m ü.M. (HAUS EFH 1-5)
GRUNDEIGENTUMER: S. MÜLLER HOLZBAU AG SIRNACHERSTRASSE 6, 9500 WIL MAIL: Xemail@adresse.chX	PLANSTAND/GEZEICHNET: lag.monat.jahr ZEICHNER REVIDIERT/GEZEICHNET:
ARCHITECT: S. MÜLLER ARCHITEKTUR GRABENSTRASSE 1, 9500 WIL MAIL: info@smueller-architektur.ch WEB: www.smueller-architektur.ch	PLANUNGSPHASE: <b>VORPROJEKT</b> PLANGROSSE: A0 (1189/841) MASSTAB: 1:100
PLANNUMMER: EFH04-05	

