





APE N°4		LOSAG SA MERIEWEG 11 3172 NIEDERWANGEN SEMIRAMIS LES JARDINS DE PEROLLES	Route des Arsenaux 31 1700 Fribourg
302-4	E	1er Etage NIV. F.F. +2.90 = 624.40	
11.09.99	1/50	REZ FINI : ± 0.00 = 621.50	
Modifié le :	25.10.99	03.11.99	26.01.00 22.02.00

MATRE D'OEUVRE:	LOSAG SA MERIEWEG 11 3172 NIEDERWANGEN
DIRECTION ARCHITECTURALE / TRAVAUX:	ATELIER D'ARCHITECTURE DOMINIQUE ROSSET S.A. Collaborateurs : Georges NELLEBAUER responsable technique ROUTE DE LA FOUDRE 2 - 1705 FRIBOURG TÉ. : 026 / 424 88 04 Fax : 026 / 424 41 45
INGENIEURS CIVILS:	GRUPEMENT D'INGENIEURS B. STEMPPEL - DEVAUD & MONDGIATTI par Bureau d'ingénieurs B. Stempfel Case postale 203 Place du Levant 8 - 1700 FRIBOURG TÉ. : 026 / 425 43 30 Fax : 026 / 429 67 90

BUREAUX TECHNIQUES:	<p>CONDITIONS GENERALES</p> <ul style="list-style-type: none"> - L'entrepreneur est personnellement responsable de contrôler toutes les dimensions et cotés avant l'exécution, respectivement de les vérifier sur place. - Les erreurs de cotes ou les imprécisions doivent immédiatement être corrigées à la direction des travaux. - Les dimensions sont comprises sans tolérances. - Hauteur de portes: du nrv. supérieur du sol fini, jusqu'au niveau fini sous le linteau. - Hauteur de fenêtres: de la tablette extérieure finie, jusqu'au niveau fini sous le linteau. - Hauteur des contre-cours: du nrv. du sol fini, jusqu'au nrv. de la tablette extérieure finie. - Hauteur des balcons: du nrv. supérieur du sol fini. - Hauteur des locaux: du sol fini, jusqu'au nrv. inférieur de la dalle respectivement du faux plafond. <p>  Brique TC  Béton préfab.  Brique esimo  Carreaux de plâtre  Béton armé </p>
---------------------	---

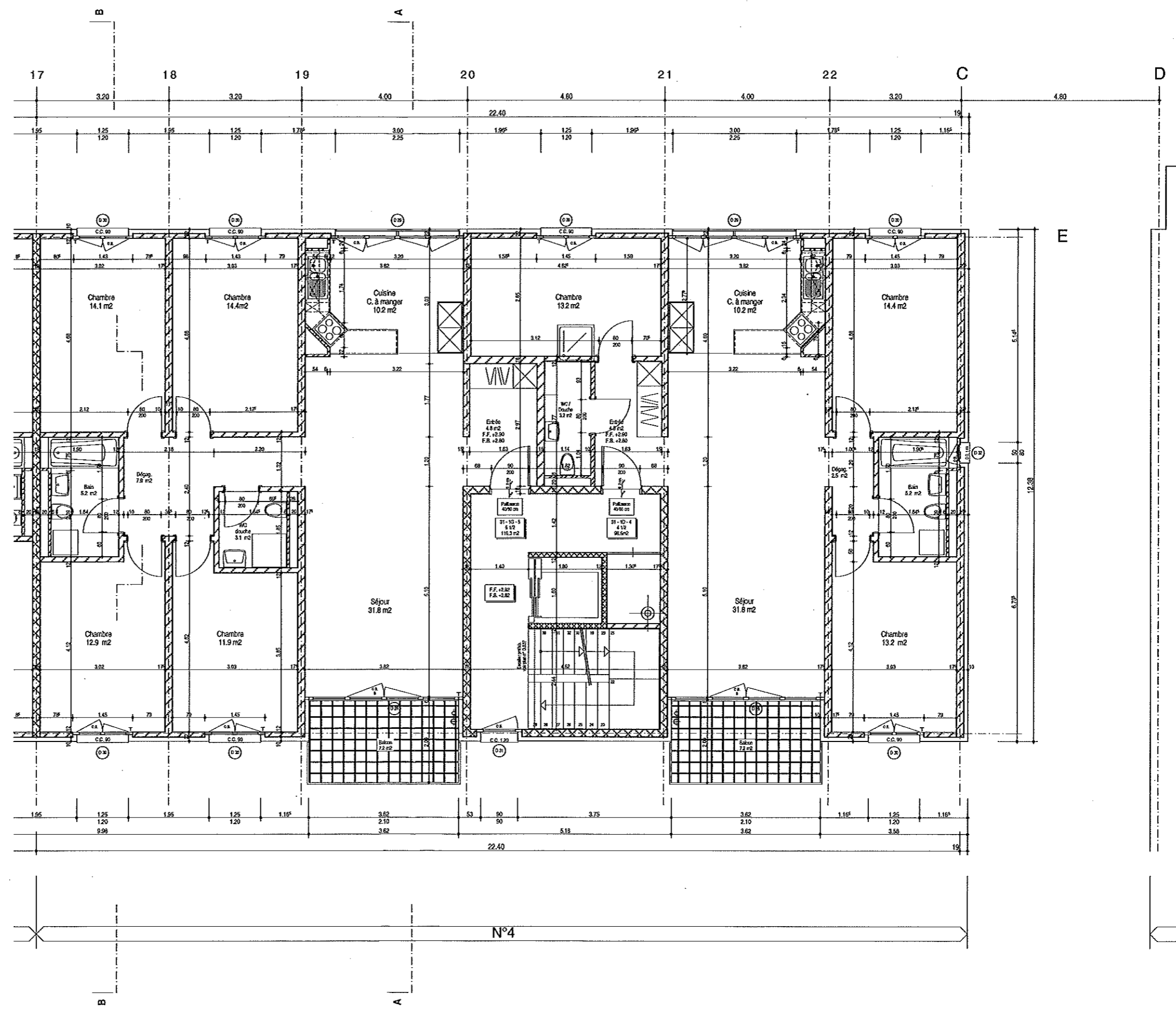
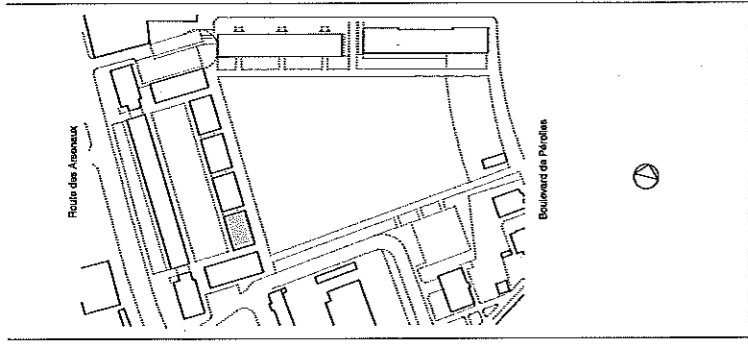

N°4

APS