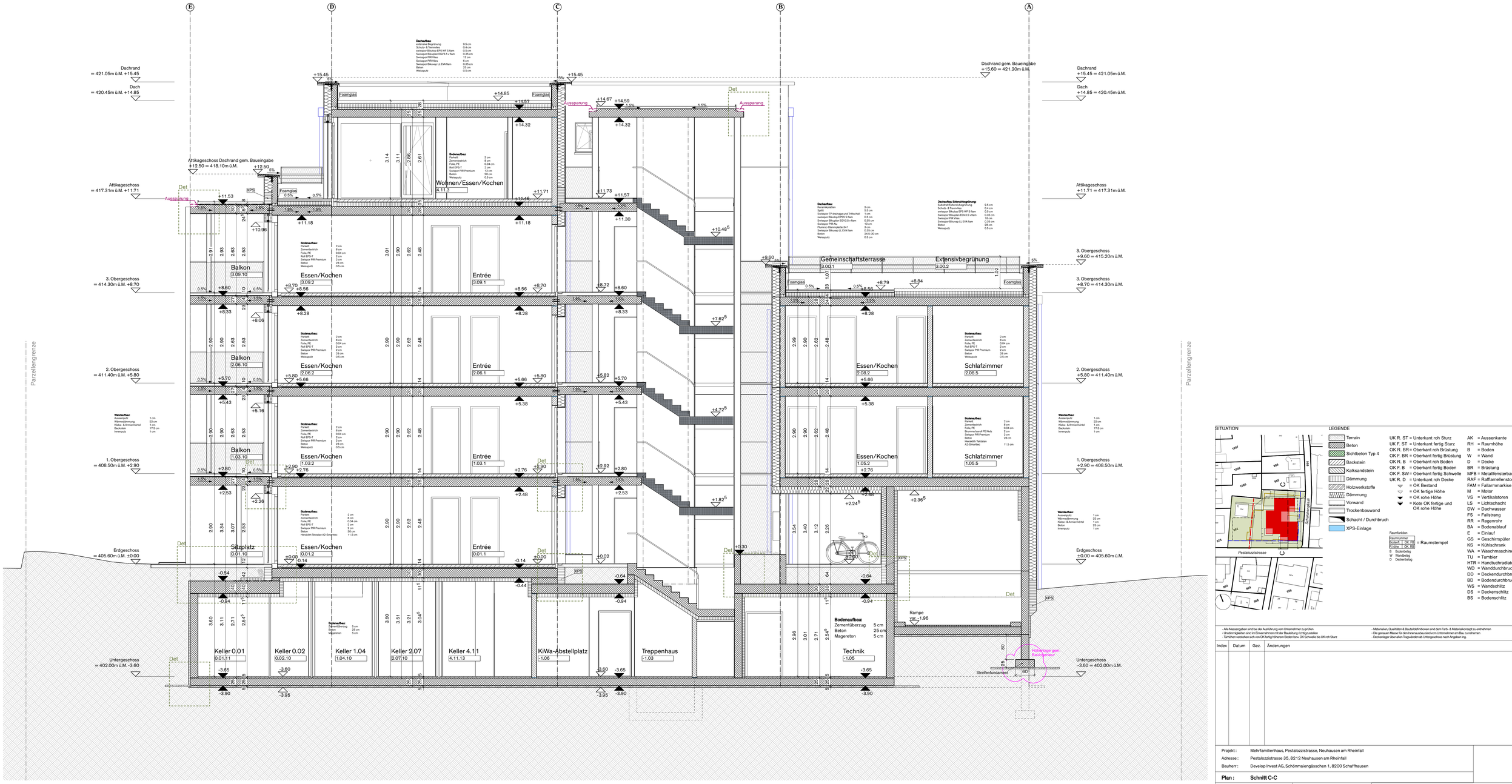


SITUATION

LEGENDE

- Terrain
- Beton
- Sichtbeton Typ 4
- Backstein
- Kalksandstein
- Dämmung
- Holzwerkstoffe
- Dämmung
- Vorwand
- trockenbauwand
- Schacht / Durchbruch
- XPS-Einlage

UK R. ST = Unterkant roh Sturz
UK F. ST = Unterkant fertig Sturz
OK R. BR = Oberkant roh Brüstung
OK F. BR = Oberkant fertig Brüstung
OK R. B = Oberkant roh Boden
OK F. B = Oberkant fertig Boden
OK F. SW = Oberkant fertig Schwelle
UK R. D = Unterkant roh Decke
▽ = OK Bestand
▽ = OK fertige Höhe
▼ = OK rohe Höhe
▼ = Kote OK fertige und OK rohe Höhe

Raumfunktion

Raumnummer		
Bodenbelag	OK FB	= Raumstempel
R.Höhe	OK RB	

B Bodenbelag
W Wandbelag
D Deckenbelag

AK = Aussenkante
RH = Raumhöhe
B = Boden
W = Wand
D = Decke
BR = Brüstung
MFB = Metallfensterbank
RAF = Raffiamellenstoren
FAM = Fallammarkise
M = Motor
VS = Vertikalstoren
LS = Lichtschacht
DW = Dachwasser
FS = Fallstrang
RR = Regenrohr
BA = Bodenablauf
E = Einlauf
GS = Geschirrspüler
KS = Kühlschrank
WA = Waschmaschine
TU = Tumbler
HTR = Handtuchradiator
WD = Wanddurchbruch
DD = Deckendurchbruch
BD = Bodendurchbruch
WS = Wandschlitz
DS = Deckenschlitz
BS = Bodenschlitz

- Alle Massangaben sind bei der Ausführung vom Unternehmer zu prüfen.
- Unstimmigkeiten sind im Einvernehmen mit der Bauleitung richtigzustellen
- Türblhen versehmen sich von OK fertig hchwem Boden bzw. OK Schwelle bis UK roh Sturz
- Materialien, Qualitäten & Bauskildefinitionen sind dem Farb- & Materialkonzept zu entnehmen
- Die genauen Masse für den Innenausbau sind vom Unternehmer am Bau zu nehmen
- Deckenlager über allen Treppenlinden ab Untergeschoss nach Angaben Ing.

Index	Datum	Gez.	Änderungen

Projekt:	Mehrfamilienhaus, Pestalozzistrasse, Neuhausen am Rheinfall
Adresse:	Pestalozzistrasse 35, 8212 Neuhausen am Rheinfall
Bauherr:	Develop Invest AG, Schönmaiengässchen 1, 8200 Schaffhausen
Plan:	**Schnitt C-C**

Gebäudeteil:		±0.00:	405.60 m.ü.M.
Mst:	1:50	Gez.:	mo
Plan-Nr.:	205	Datum:	14.02.25
Format:	1 / 0.594	Phase:	Ausschreibung

Dost Stadtentwicklung Architektur Innenarchitektur

Dost Architektur GmbH
Finsterwaldstr. 109
CH-8200 Schaffhausen
+41 52 624 11 22
info@dost.org