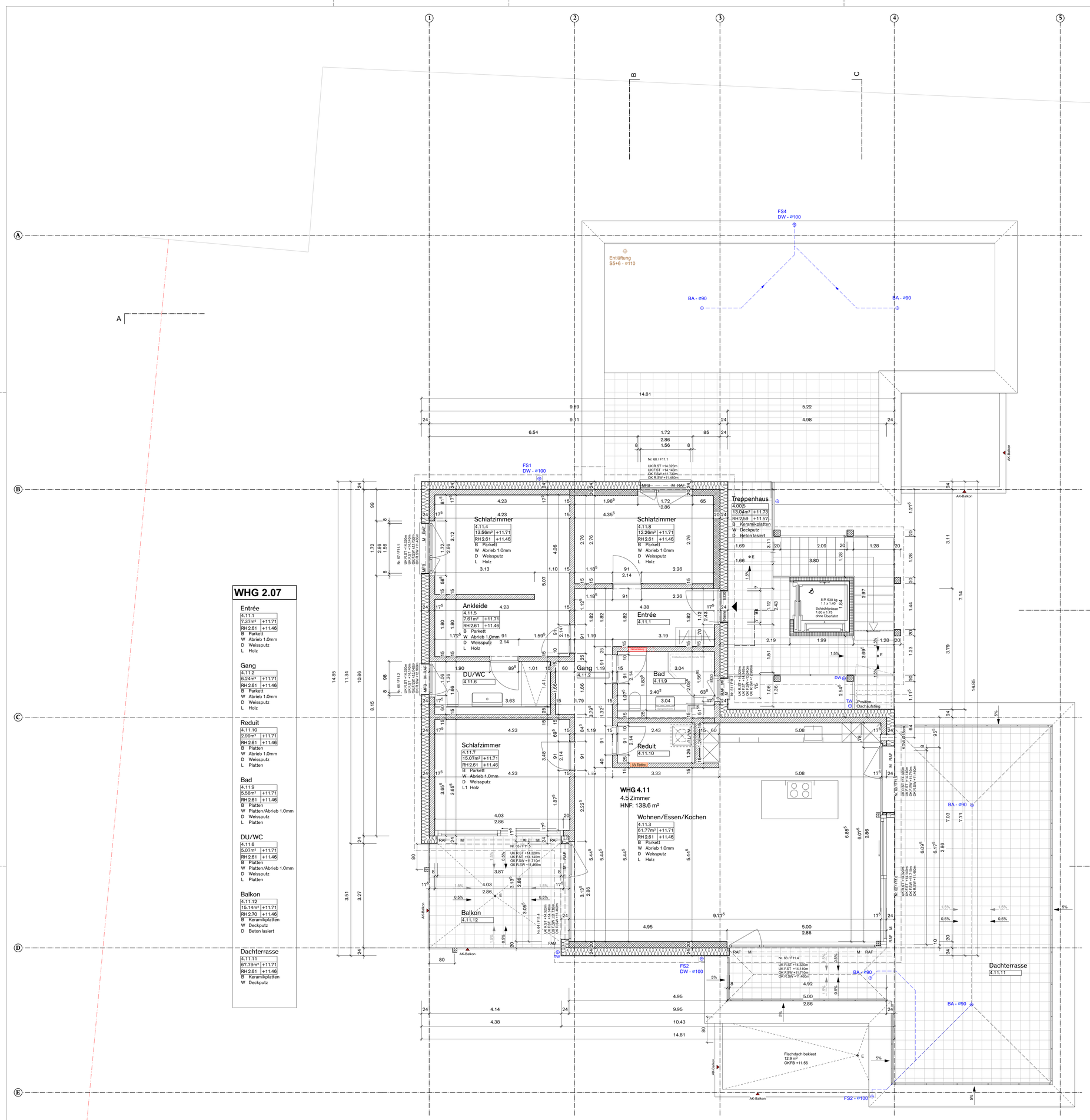

WHG 2.07

Entrée
4.11.1
7.37m² +11.71
RH 2.61 +11.46
B Parkett
W Abrieb 1.0mm
D Weissputz
L Holz

Gang
4.11.2
6.24m² +11.71
RH 2.61 +11.46
B Parkett
W Abrieb 1.0mm
D Weissputz
L Holz

Reduit
4.11.10
2.99m² +11.71
RH 2.61 +11.46
B Platten
W Abrieb 1.0mm
D Weissputz
L Platten

Bad
4.11.9
5.58m² +11.71
RH 2.61 +11.46
B Platten
W Platten/Abrieb 1.0mm
D Weissputz
L Platten

DU/WC
4.11.6
5.07m² +11.71
RH 2.61 +11.46
B Platten
W Platten/Abrieb 1.0mm
D Weissputz
L Platten

Balkon
4.11.12
15.14m² +11.71
RH 2.70 +11.46
B Keramikplatten
W Deckputz
D Beton lasiert

Dachterrasse
4.11.11
67.79m² +11.71
RH 2.61 +11.46
B Keramikplatten
W Deckputz

SITUATION

LEGENDE

- Terrain
- Beton
- Sichtbeton Typ 4
- Backstein
- Kalksandstein
- Dämmung
- Holzwerkstoffe
- Dämmung
- Vorwand
- Trockenbauwand
- Schacht / Durchbruch
- XPS-Einlage

UK R. ST = Unterkant roh Sturz
UK F. ST = Unterkant fertig Sturz
OK R. BR = Oberkant roh Brüstung
OK F. BR = Oberkant fertig Brüstung
OK R. B = Oberkant roh Boden
OK F. B = Oberkant fertig Boden
OK F. SW = Oberkant fertig Schwelle
UK R. D = Unterkant roh Decke
= OK Bestand
= OK fertige Höhe
= OK rohe Höhe
= Kote OK fertige und OK rohe Höhe

Raumfunktion
Raumnummer
Bodenbelag | OK FB | = Raumstempel
R.Höhe | OK RB |
B Bodenbelag
W Wandbelag
D Deckenbelag

AK = Aussenkante
RH = Raumhöhe
B = Boden
W = Wand
D = Decke
BR = Brüstung
MFB = Metallfensterbank
RAF = Rafflamellenstoren
FAM = Fallarmmarkise
M = Motor
VS = Vertikalstoren
LS = Lichtschacht
DW = Dachwasser
FS = Fallstrang
RR = Regenrohr
BA = Bodenablauf
E = Einlauf
GS = Geschirrspüler
KS = Kühlschrank
WA = Waschmaschine
TU = Tumbler
HTR = Handtuchradiator
WD = Wanddurchbruch
DD = Deckendurchbruch
BD = Bodendurchbruch
WS = Wandschlitz
DS = Deckenschlitz
BS = Bodenschlitz

- Alle Massangaben sind bei der Ausführung vom Unternehmer zu prüfen
- Unstimmigkeiten sind im Einvernehmen mit der Bauleitung richtigzustellen
- Türhöhen verstehen sich von OK fertig höherem Boden bzw. OK Schwelle bis UK roh Sturz
- Materialien, Qualitäten & Bauteildefinitionen sind dem Farb- & Materialkonzept zu entnehmen
- Die genauen Masse für den Innenausbau sind vom Unternehmer am Bau zu nehmen
- Deckenlager über allen Tragwänden ab Untergeschoss nach Angaben Ing.

Index	Datum	Gez.	Änderungen

Projekt: Mehrfamilienhaus, Pestalozzistrasse, Neuhausen am Rheinfall
Adresse: Pestalozzistrasse 35, 8212 Neuhausen am Rheinfall
Bauherr: Develop Invest AG, Schönmaiengässchen 1, 8200 Schaffhausen

Plan: Attikageschoss

Gebäudeteil:	-	±0.00:	405.60 m.ü.M.
Mst:	1:50	Gez.:	mo
Plan-Nr.:	106	Datum:	14.02.25
Format:	0.95 / 0.841	Phase:	Ausschreibung

Dost Stadtentwicklung Architektur Innenarchitektur
Dost Architektur GmbH
Finsterwaldstr. 109
CH-8200 Schaffhausen
+41 52 624 11 22
info@dost.org