

Plan Nr. 20012-01	Format : A1
Mst.: 1 : 100	Rev.: 27.01.2021
Datum: 08.12.2020	Rev.: 12.02.2021
Gez.: R. Huber	Rev.: 02.06.2021

Projekt: Abbruch u. Ersatzbau Wohnhaus mit Scheune, Parz.Nr. 896 Oberdorfstrasse 43 9524 Zuzwil

GRUNDRISSE / SITUATION



Architektonische Beratung: Bruno Bossart, Dipl. Architekt HBK/BSA/SIA, St.Gallen

bestehend Abbruch neu

Oberbüren: 02.06.2021

Bauherr: FLH Immo AG
Niederbürenstr. 13
9245 Oberbüren

Grundeigentümer: do.

Architekt: Fürstenlandhaus AG
K. Brühwiler
Niederbürenstr. 13
9245 Oberbüren
info@fuerstenlandhaus.ch

Gemeinde Zuzwil 1 : 500 Auszug aus der amtlichen Vermessung

Die Nutzung dieses Planes für gewerbliche Zwecke und für Veröffentlichungen ist bewilligungspflichtig.

Grundstücke mit unterstrichener Nummer sind grundbuchlich noch nicht erledigt (Bsp. 1854)

Ausgabedatum: 27.01.2021

GEOMINFO Vermessungen AG
Spiezstrasse 10 | 18000 Wil
Tel. 071 932 70 70 | wlg@geominfo.ch



DACHGESCHOSS

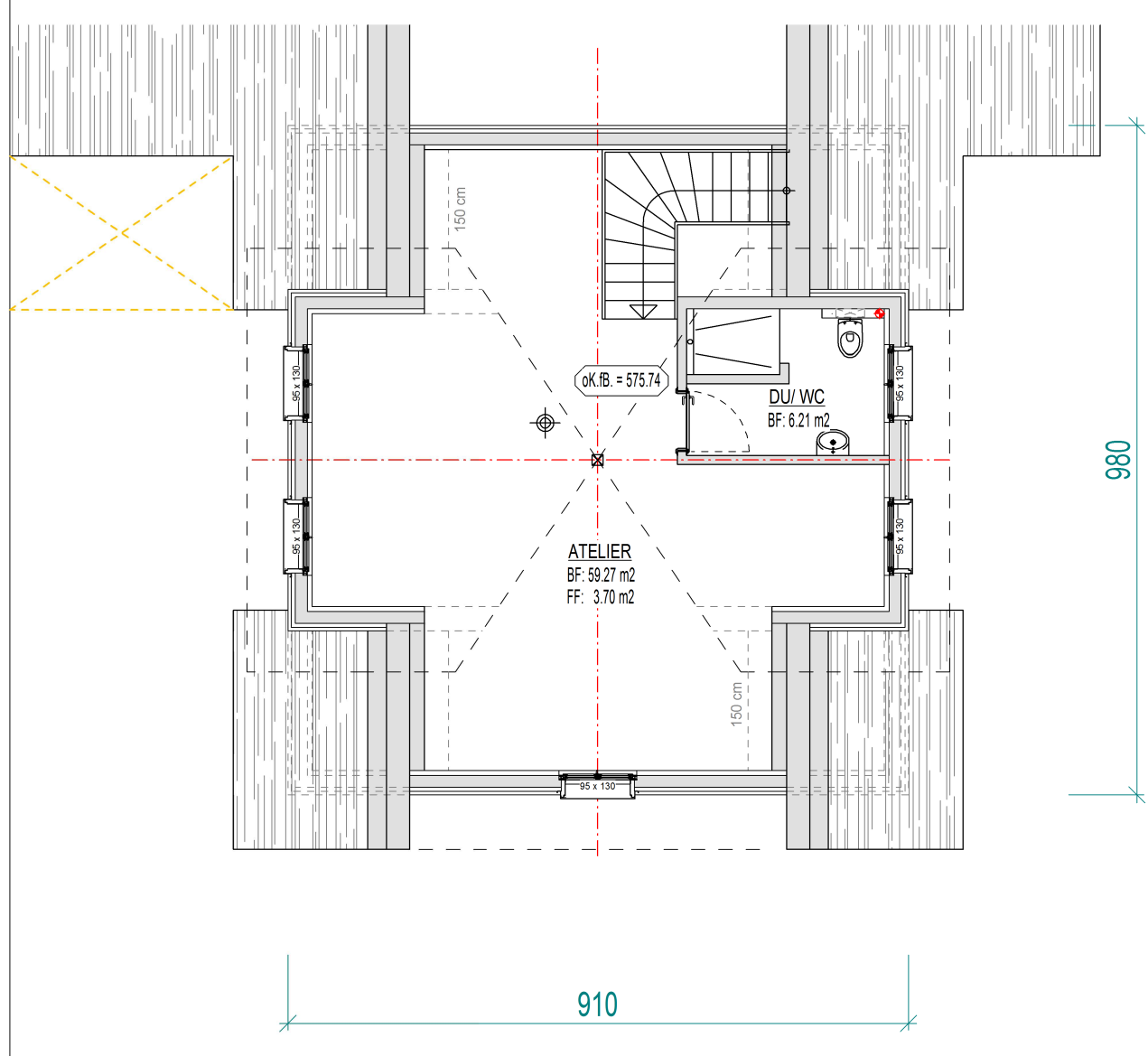

1.OBERGESCHOSS

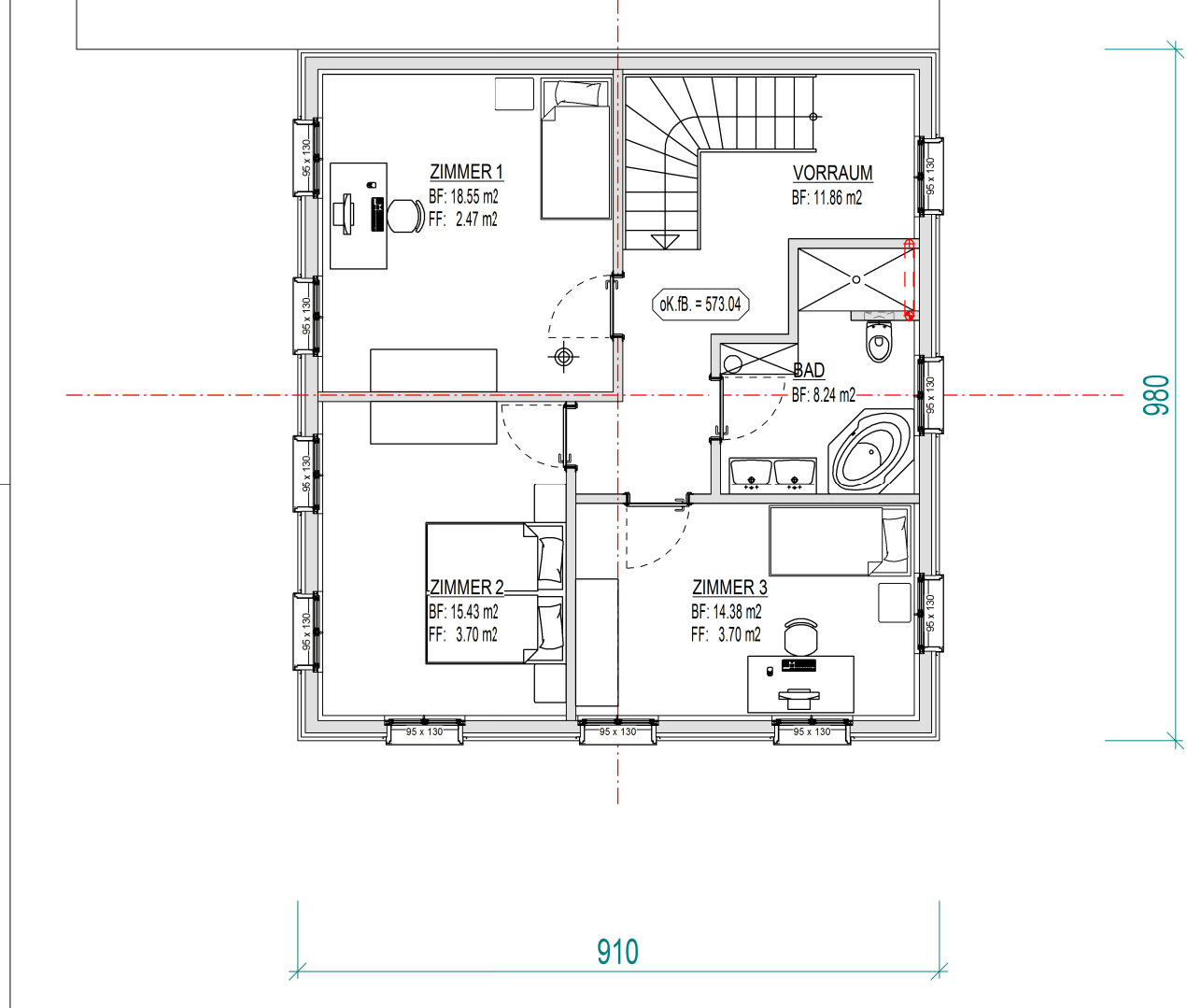

KELLERGESCHOSS

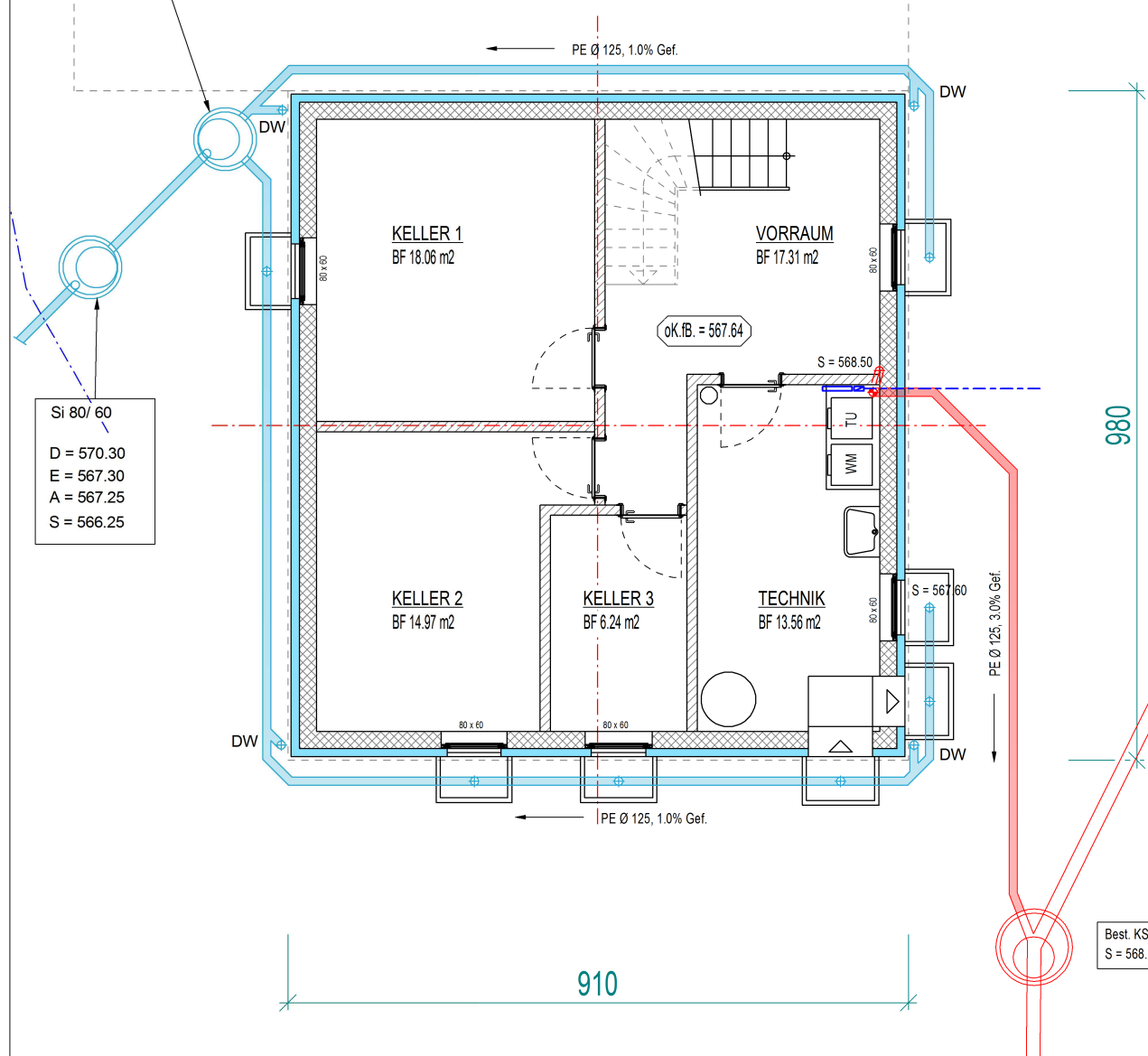

Kubische Berechnung Wohnhaus Neubau n. SIA 416

UG:	9.10 x 9.80 x 3.07	=	273.78	m³
EG:	9.10 x 9.80 x 2.70	=	240.79	m³
OG:	9.10 x 9.80 x 2.70	=	240.79	m³
DG:	9.10 x 9.80 x 2.18	=	194.41	m³
	2.00 x 15.00 x 2.50	=	75.00	m³
Rundung:		=	0.23	m³
			1025.00	m³

