

Liegenschaftskarte

Erstellt: 02.05.2024

Maßstab: 1:500



Flurstück: 609/1
Gemarkung: Büsingen

Gemeinde: Büsingen am Hochrhein
Kreis: Konstanz
Bundesland: Baden-Württemberg

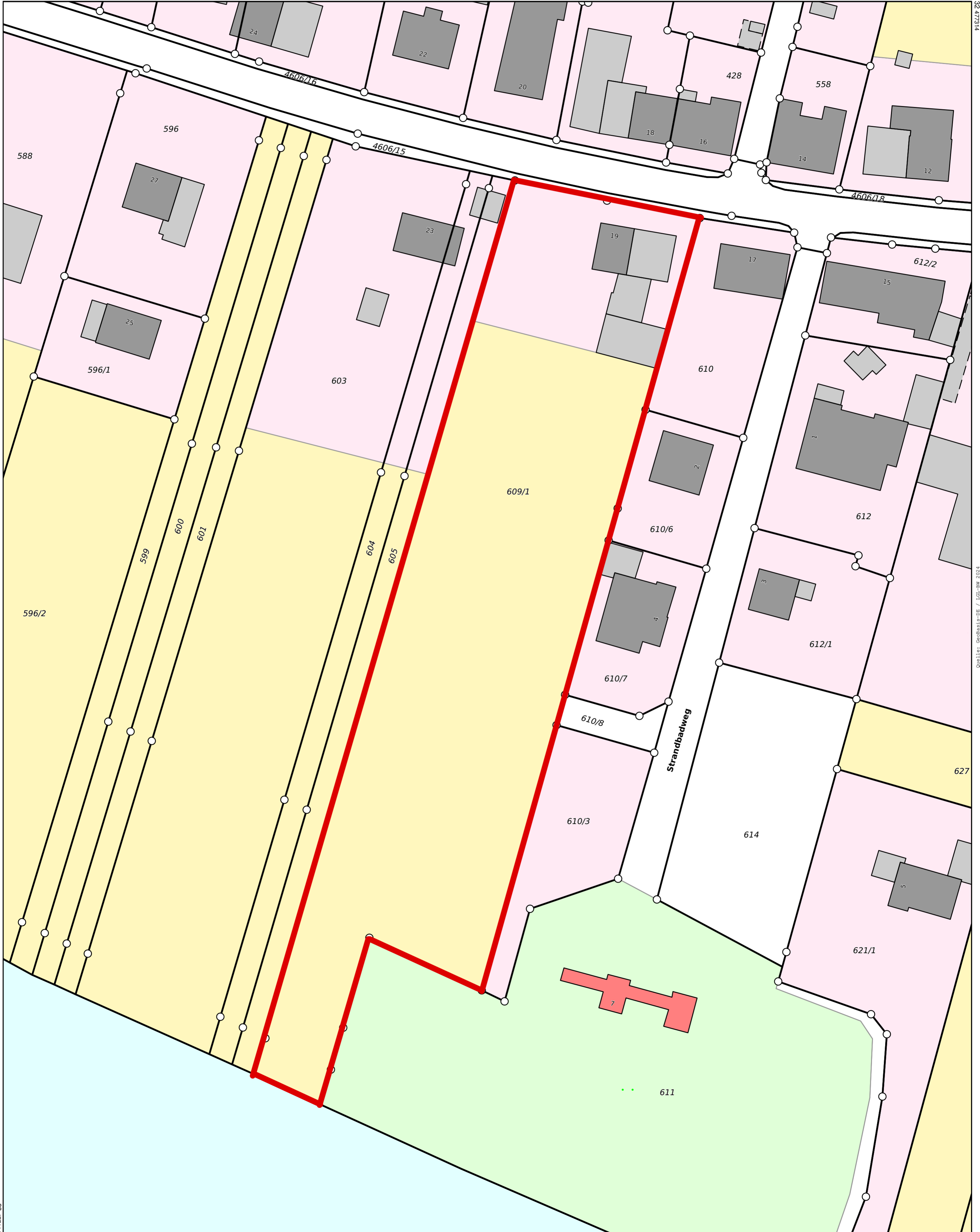

5282632

32 47714

Quelle: GeoBasis-DE / LGL-BW 2024

627

621/1

611

32 47714

5282378

Maßstab: 1:500

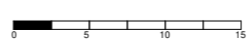

Meter

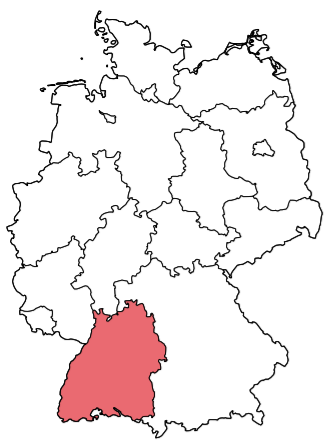

Legende
zur Liegenschaftskarte

Flurstück:
Gemarkung: 609/1
Büsingen

Gemeinde:
Kreis: Büsingen am Hochrhein
Konstanz
Bundesland: Baden-Württemberg

	Flurstück mit Flurstücksnummer und Flurstückgrenze		Gebäude mit Hausnummer
	strittige Flurstückgrenze		Siedlungsfläche
	zusammengehörende Flurstücksteile		Landwirtschaft
	abgemarkter Grenzpunkt		Industrie- und Gewerbefläche
	Grenzpunkt ohne Abmarkung		Sport-, Freizeit- und Erholungsfläche, Friedhof
	Grenzpunkt, Abmarkung nach Quellenlage nicht zu spezifizieren		Straßenverkehr, Weg, Platz, Bahnverkehr, Schiffsverkehr
	Landesgrenze (Bundesland)		Gartenland, Grünland, Gewässer- oder Verkehrsbeigleifläche
	Kreisgrenze, Grenze Kreisfreier Stadt		Fließgewässer
	Grenze der Verwaltungsgemeinschaft		Stehendes Gewässer, Hafenbecken, Meer
	Gemeindegrenze		Nadelwald
	Gemarkungsgrenze		Laubwald
	Flurgrenze		Mischwald
	Wohngebäude		Gehölz, Windschutz
	Gebäude für Wirtschaft oder Gewerbe		Bundesautobahn, Bundesstraße (hier Bundesstr. 34)
	Gebäude für öffentliche Zwecke		Landes- oder Staatsstraße (hier Landesstr. 56)