

Umbau, Sanierung Jägerstübli | Ermitagestrasse 29 | 4144 Arlesheim

Grundriss Obergeschoss Mst. 1 : 50

Datum: 18.07.2013 Objekt Nr: 2012 | 4
 Plangrösse: A2 Gezeichnet: Boe

Gesuchstellerin:

Erbengemeinschaft Iselin
 B. + C. Iselin
 Andlauerweg 15 | CH-4144 Arlesheim

Projektverfasser:









Hänggi Architekten
 Dorfplatz 1 | CH-4144 Arlesheim
 Telefon 061 701 37 75 | Fax 061 701 65 89

Änderungen:

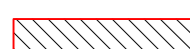
Index	Datum	Modifikation
A	24.09.2013	Dusche statt Bad
B	24.10.2013	Neue Wände, neuer Zimmereingang
C	08.04.2014	Bodenflächen angepasst

Werkplan

Oberkante Fertigboden Entree EG +/- 0.00 = 335.62 m über Meer

-  STAHLBETON
-  BACKSTEIN
-  KALKSANDSTEIN
-  GIPSPLATTEN ALBA
-  STÄNDERWAND
-  WÄRMEDÄMMUNG
-  BAUTEILE BESTEHEND
-  ABBRUCH

GRUNDRISSMASSE SIND ROHMASSE.
 DEFINITION FERTIG BODEN = OK FERTIGBELAG.
 HÖHENKOTEN AB OK ROH BODEN EG (+/- 0.00).
 TÜRHÖHEN AB OK FERTIG BODEN BIS UK ROHER STURZ.
 DEFINITION BRÜSTUNGS-HÖHE = OK STEHBORD FENSTERBANK.

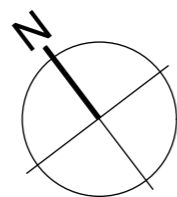

SÄMTLICHE MASSE SIND ZU KONTROLLIEREN.
 FÜR ALLFÄLLIGE MÄNGEL, DIE AUS NICHT BEACHTEN
 DIESER VORSCHRIFTEN ENTSTEHEN, HAFTET DER UNTERNEHMER.

Dachaufbau

- Dachziegel Biberschwanz handgefertigt
- Dachlattung 24 mm
- Lattung/ Hinterlüftungsebene
- Isorooft 35 mm
- Sparrenlage best. 180 mm
- dazwischen Wärmedämmung 180 mm
- Dampfbremse
- Gipsplatten 25 mm

Wandaufbau Dachgeschoss

- Aerogel-Dämmputz Fixit 222 30-50 mm
- Bruchstein/Holzriegel
- Innendämmung
- Dampfbremse
- Fermacellplatten
- Abrieb

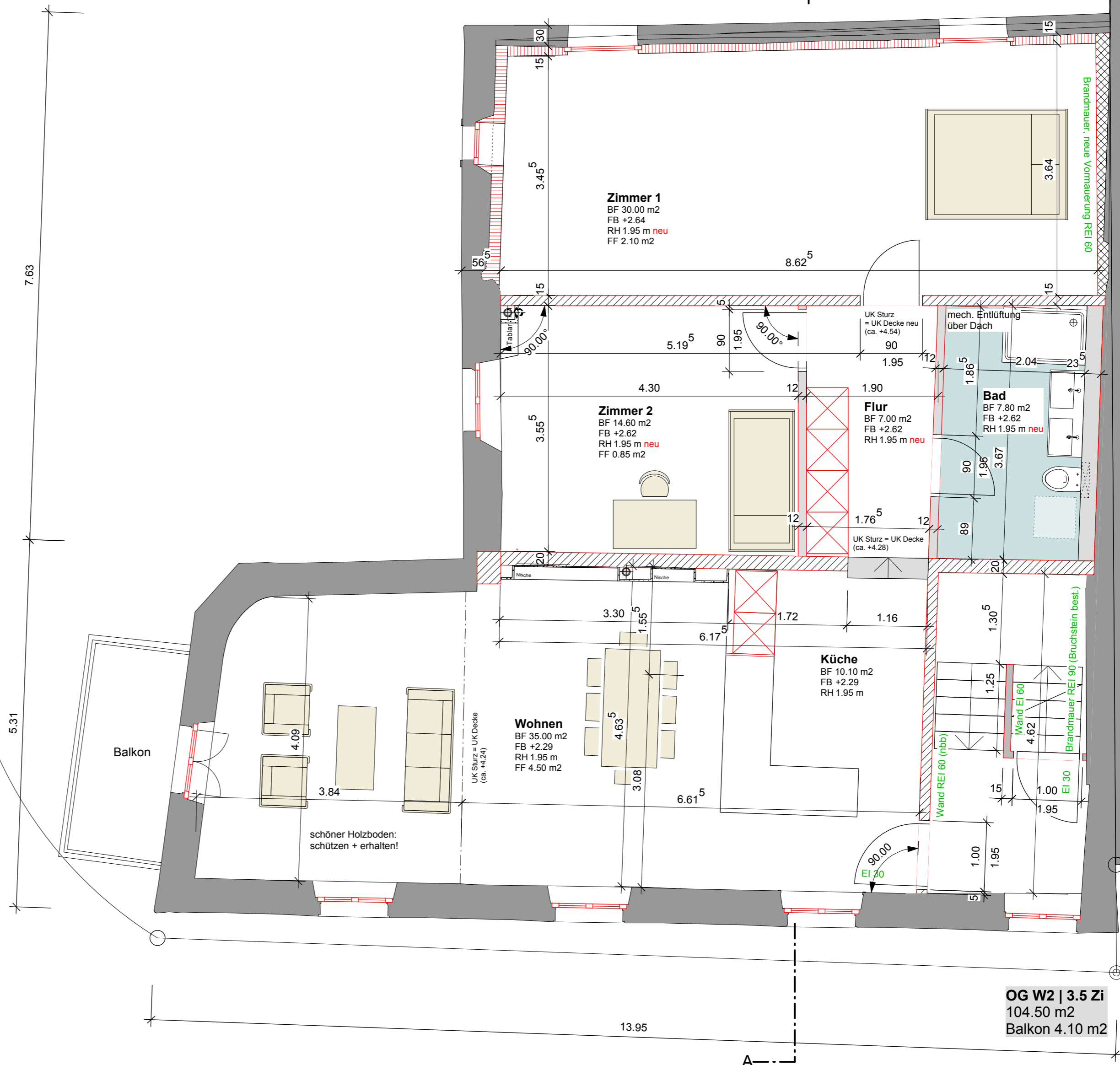

Nachbargebäude

Einfügestpunkt

Nachbargebäude