Propriété de Mr. R. Keller-Gilly.
Création d'une chambre d'un bain,
et instalation du chauffage central.

Plan - Façade.

Echelle : 1 : 50.
Bureau d'architecture :
P. Teysseire & R. Hammel.
Rolle, le 22 avril 1966.

N°: 445-1.

Le propriétaire :
R. Keller

Légende : Peyrieux

- Ancien.
- Nouveau.
- A démolir.

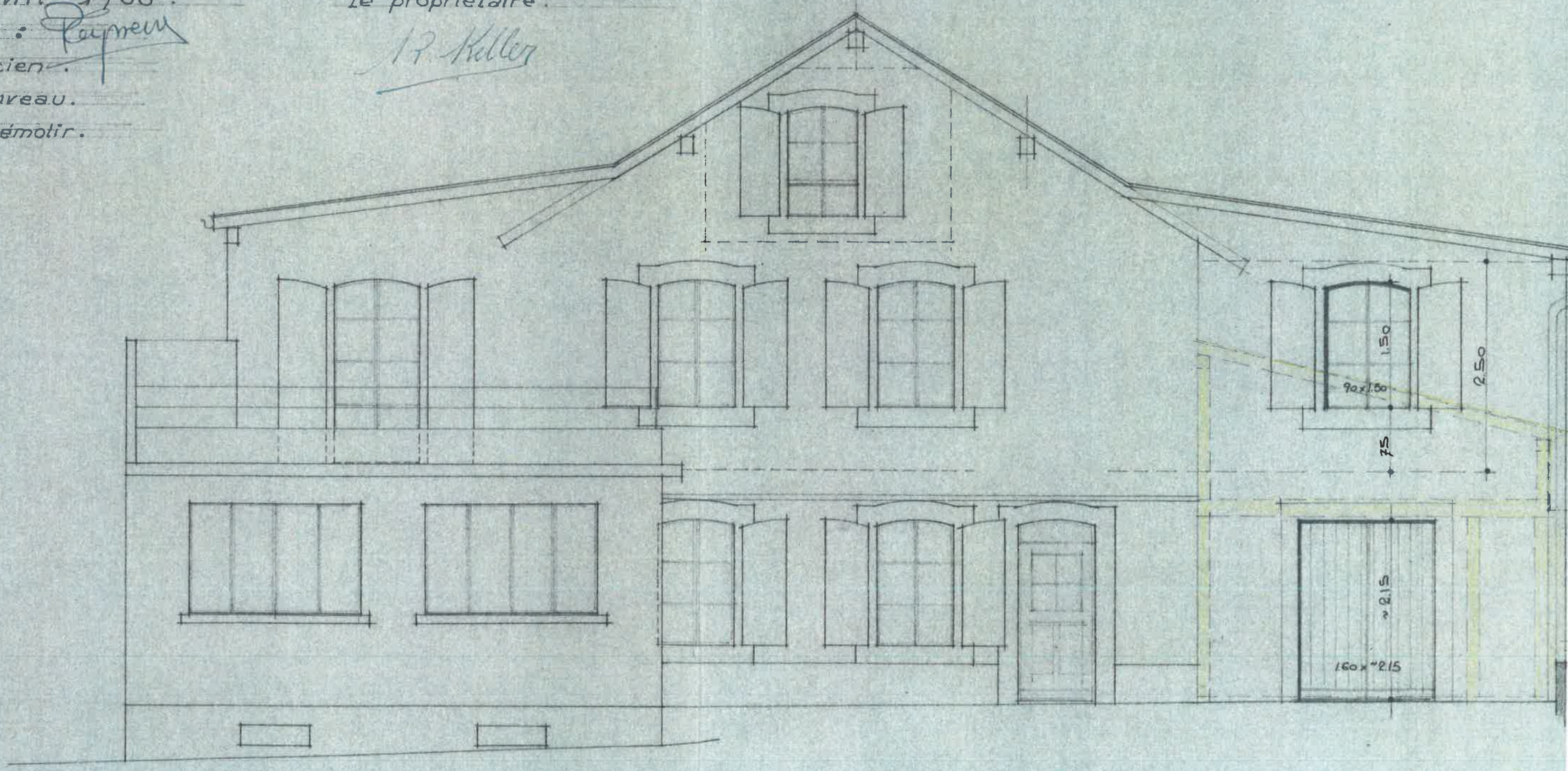

Façade Route.

Propriété de Mr. R. Keller-Gilly.
Création d'une chambre, d'un bain,
et instalation du chauffage central.
Plan. 1er. Façade

Echelle : 1 : 50.

N°: 445 - 2.

Bureau d'architecture :
J. Teysseire & R. Hammel.
Nolle, le 25 avril 1966.

le propriétaire:

Légende :

- Ancien.
- Nouveau.
- A démolir.

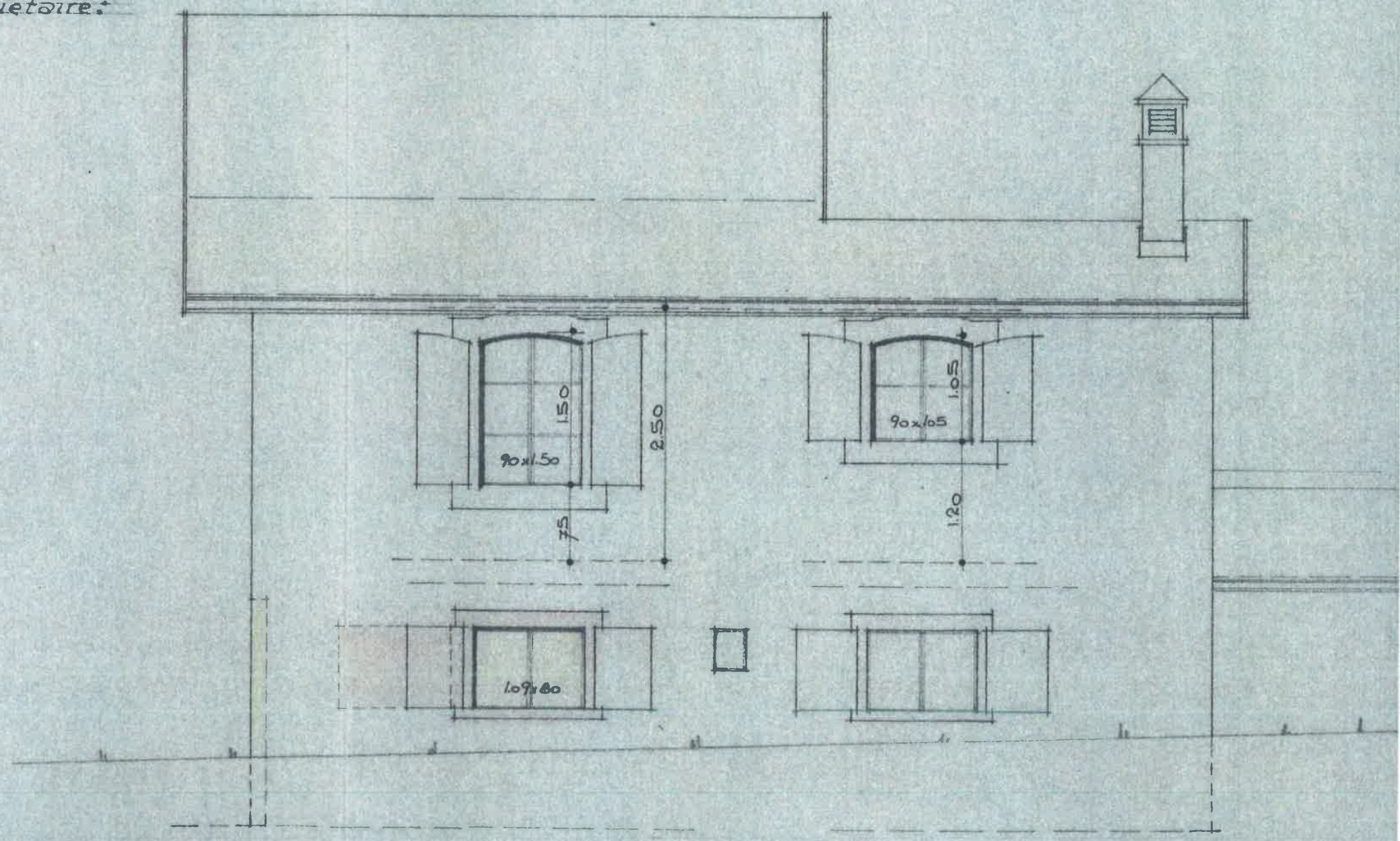

Façade Jardin.

Chaufferie.

W.C.

Garde-manger.

Bureau.

Cuisine.

Dépôt.

Fenêtre à reposer

11ox80

3.98

38

2.75

Entrée.

1.60/~2.15

1.99

2.29

4.28

Atelier.

Rez-de-chaussée.

Chambre des combles.

Dégagement.

Réduit.

Chambre.

Chambre.

Chambre.

Bains.

Terrasse.

Plan. Etage.