

réf. altimétrique:  
 740.40 = ± 0.00

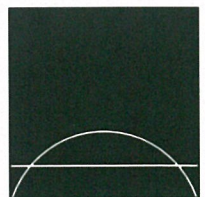

**bureau  
 d'architecture**

Propriétaire terrain / Marcel CATTIN Noiraigue (NE)  
 MO. Mme Veena et M. Prasanna Simha RAO Hochdorf (LU)  
 Article cadastral n° 552 Noiraigue

**S03**

**rc choffat**  
 arch. dipl. HES  
 11, avenue de la gare  
 2114 fleurier  
 tél. 032 / 861 37 77

**Sanction**  
 Projet de construction d'un maison familiale  
 coupe A - A

**1/100**

date: 19.05.17    dess: CG    dim: A3

Propriétaire terrain: \_\_\_\_\_  
 Maître de l'ouvrage: \_\_\_\_\_  
 Architecte: \_\_\_\_\_



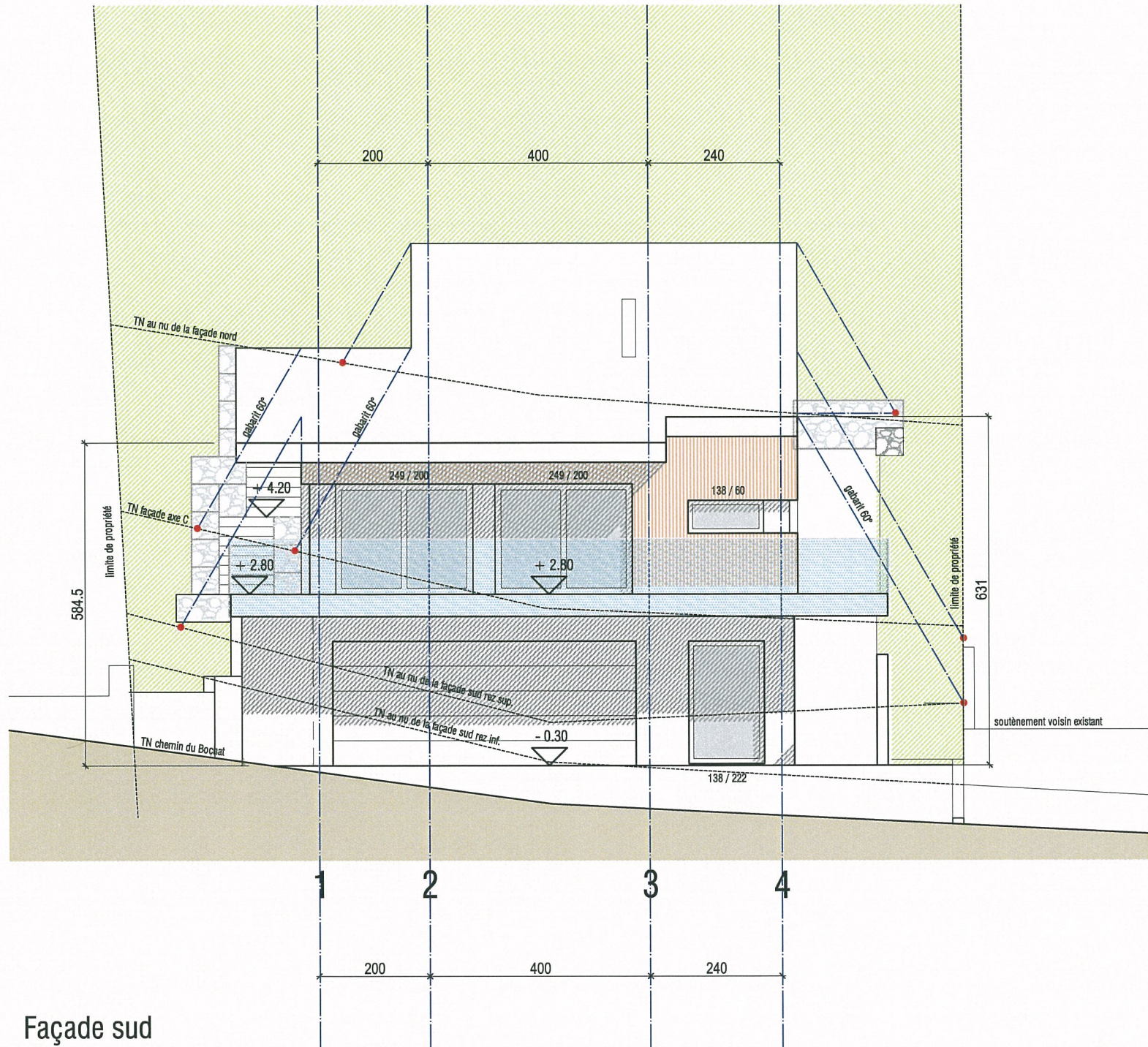

Façade sud

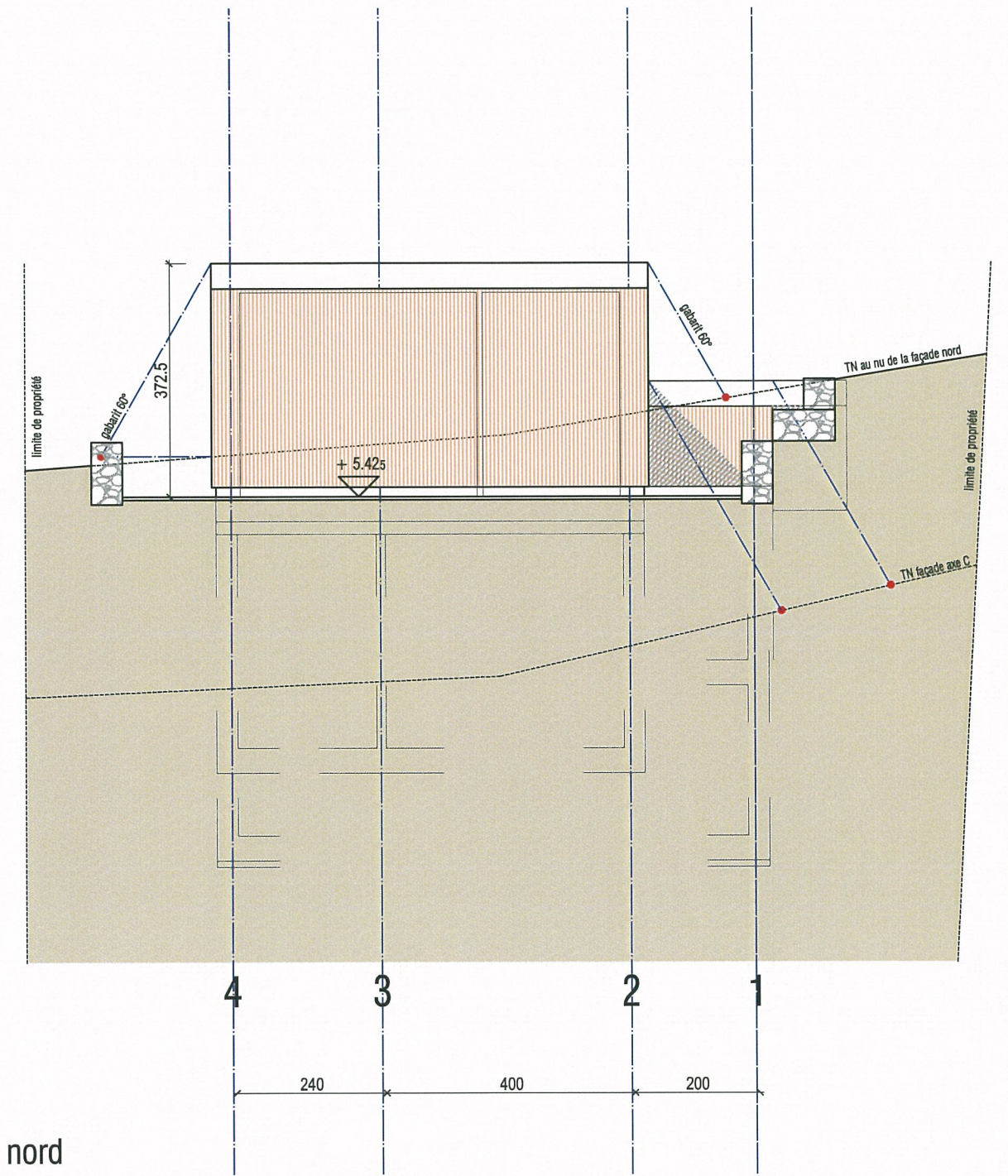

Façade nord

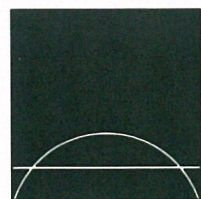

**bureau  
d'architecture**

**rc choffat**  
arch. dipl. HES  
11, avenue de la gare  
2114 fleurier  
tél. 032 / 861 37 77

Propriétaire terrain / Marcel CATTIN Noiraigue (NE)  
MO. Mme Veena et M. Prasanna Simha RAO Hochdorf (LU)  
Article cadastral n° 552 Noiraigue

**S04**

**Sanction**  
Projet de construction d'un maison familiale  
Façades sud et nord

**1/100**

date: 19.05.17

dess: CG

dim: A3

Propriétaire terrain: \_\_\_\_\_

Maitre de l'ouvrage: \_\_\_\_\_

Architecte: \_\_\_\_\_



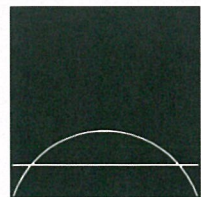
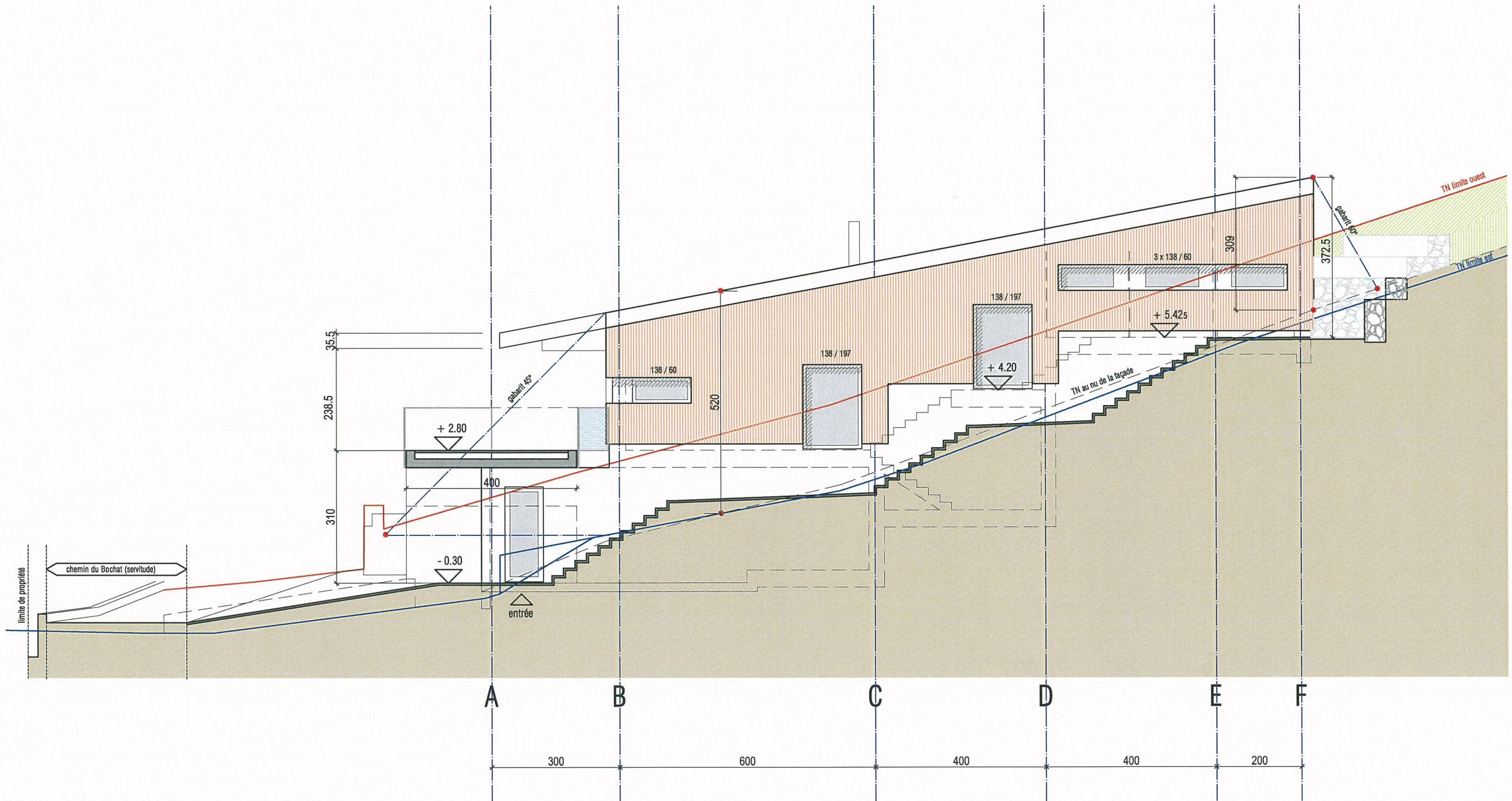

**bureau  
d'architecture**

Propriétaire terrain / Marcel CATTIN Noiraigue (NE)  
 MO. Mme Veena et M. Prasanna Simha RAO Hochdorf (LU)  
 Article cadastral n° 552 Noiraigue

**S05**

**rc choffat**  
 arch. dipl. HES  
 11, avenue de la gare  
 2114 Fleurier  
 tél. 032 / 861 37 77

**Sanction**  
 Projet de construction d'un maison familiale  
 Façade est

**1/100**

date: 19.05.17

dess: CG

dim: A3

Propriétaire terrain: \_\_\_\_\_

Maitre de l'ouvrage: \_\_\_\_\_

Architecte: \_\_\_\_\_



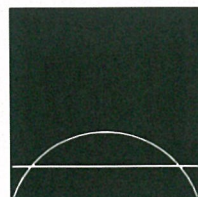
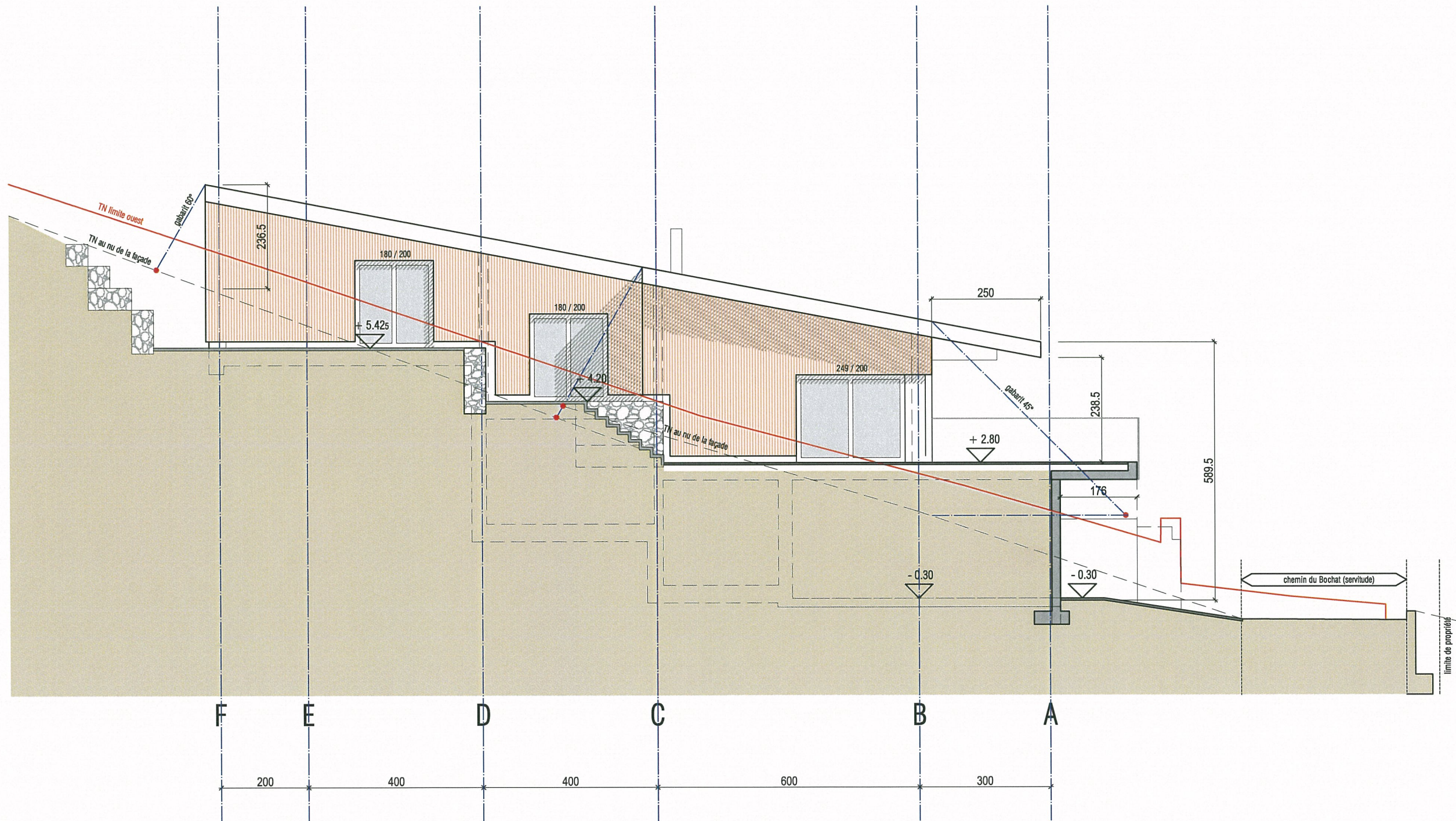

**bureau  
d'architecture**

**rc choffat**  
arch. dipl. HES  
11, avenue de la gare  
2114 fleuriér  
tél. 032 / 861 37 77

Propriétaire terrain / Marcel CATTIN Noiraigue (NE)  
MO. Mme Veena et M. Prasanna Simha RAO Hochdorf (LU)  
Article cadastral n° 552 Noiraigue

S06

Sanction  
Projet de construction d'un maison familiale  
Façade ouest

1/100

date: 19.05.17

dess: CG

dim: A3

Propriétaire terrain: \_\_\_\_\_

Maître de l'ouvrage: \_\_\_\_\_

Architecte: \_\_\_\_\_