

PPE sur bien-fonds 2804  
du cadastre de Fontaines

Immeuble (N°10)

Plan : REZ-DE-CHAUSSEE

Echelle : 1/100

Date : le 20.04.2015

Format : 42 / 30

Denis MATTHEY Architecte dipl. HES - Chemin de Bayard 3 - 2024 St-Aubin T.032/835.45.05 F.032/835.46.15 archimatthey@bluewin.ch

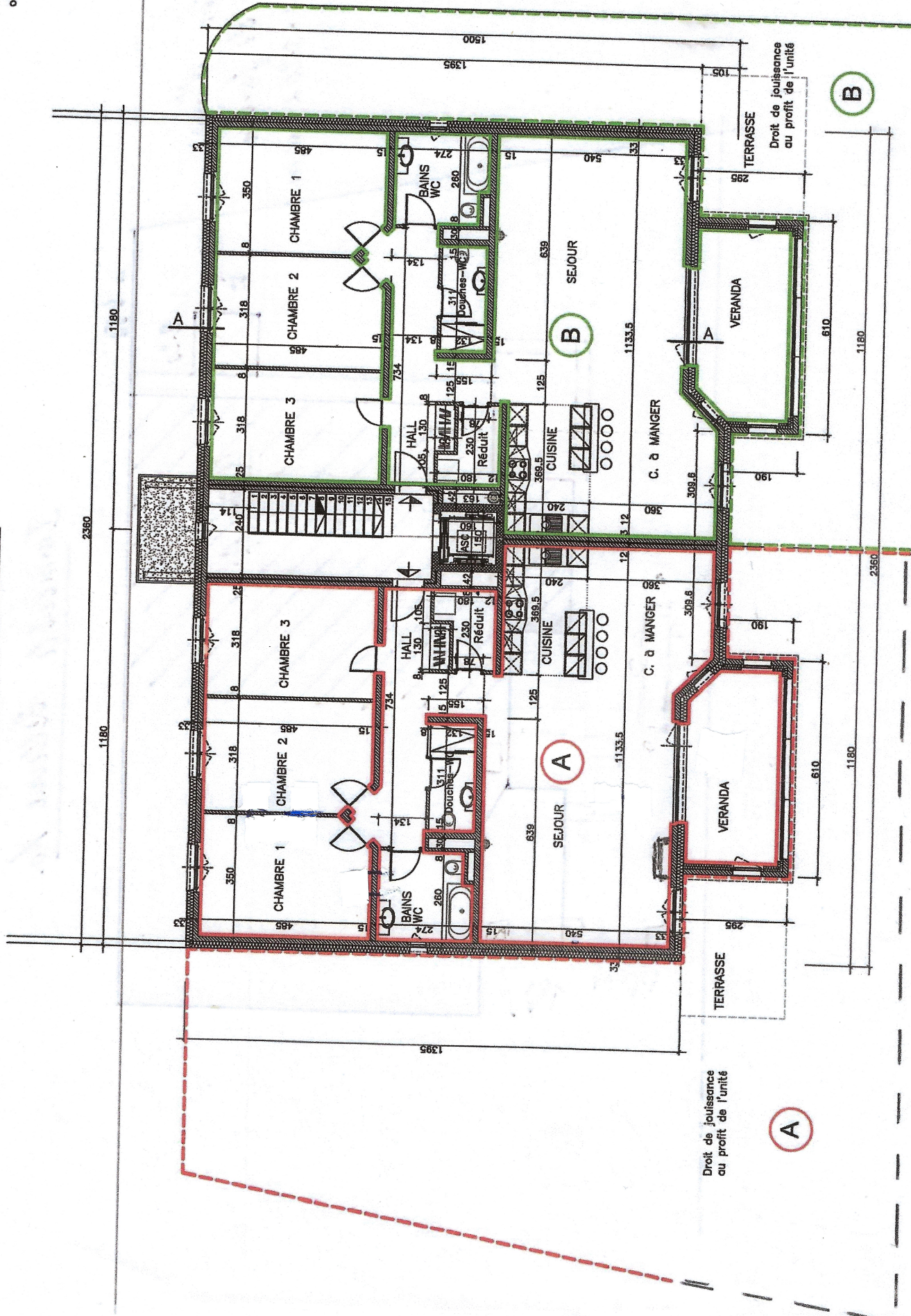
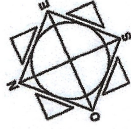

Droit de jouissance  
au profit de l'unité

A

Droit de jouissance  
au profit de l'unité

B