Projekt: Sanierung Mehrfamilienhaus
Parz. Nr. 2175, Dürbachstrasse 58, 4500 Solothurn SO

3.5 Zimmerwohnung Nr. 1,3,5
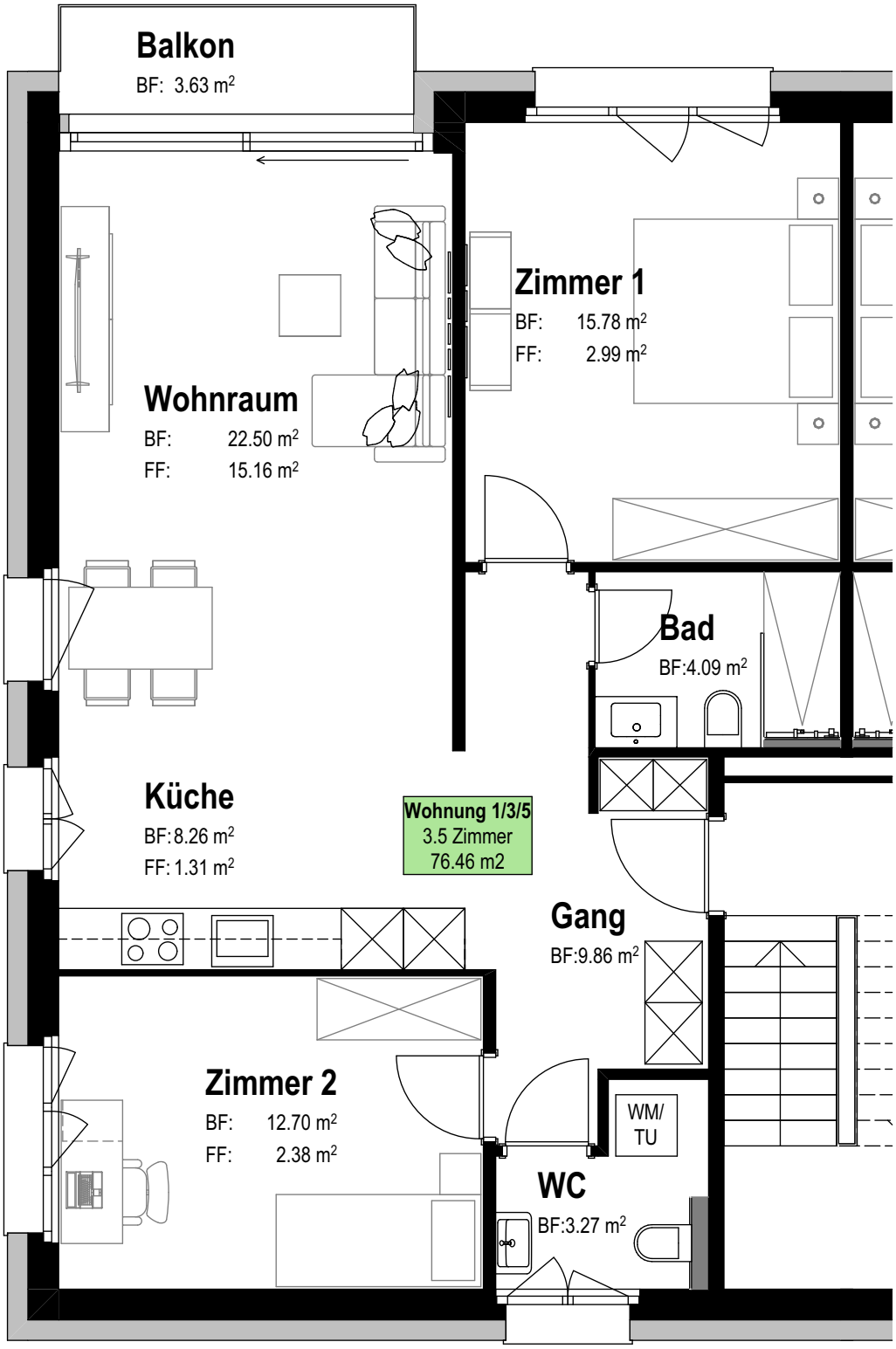
kein Mst. / Stand: 14.08.2026